Ecole "Les Combettes"

REZ-DE-CHAUSSEE

Echelle : 1/200

(1)

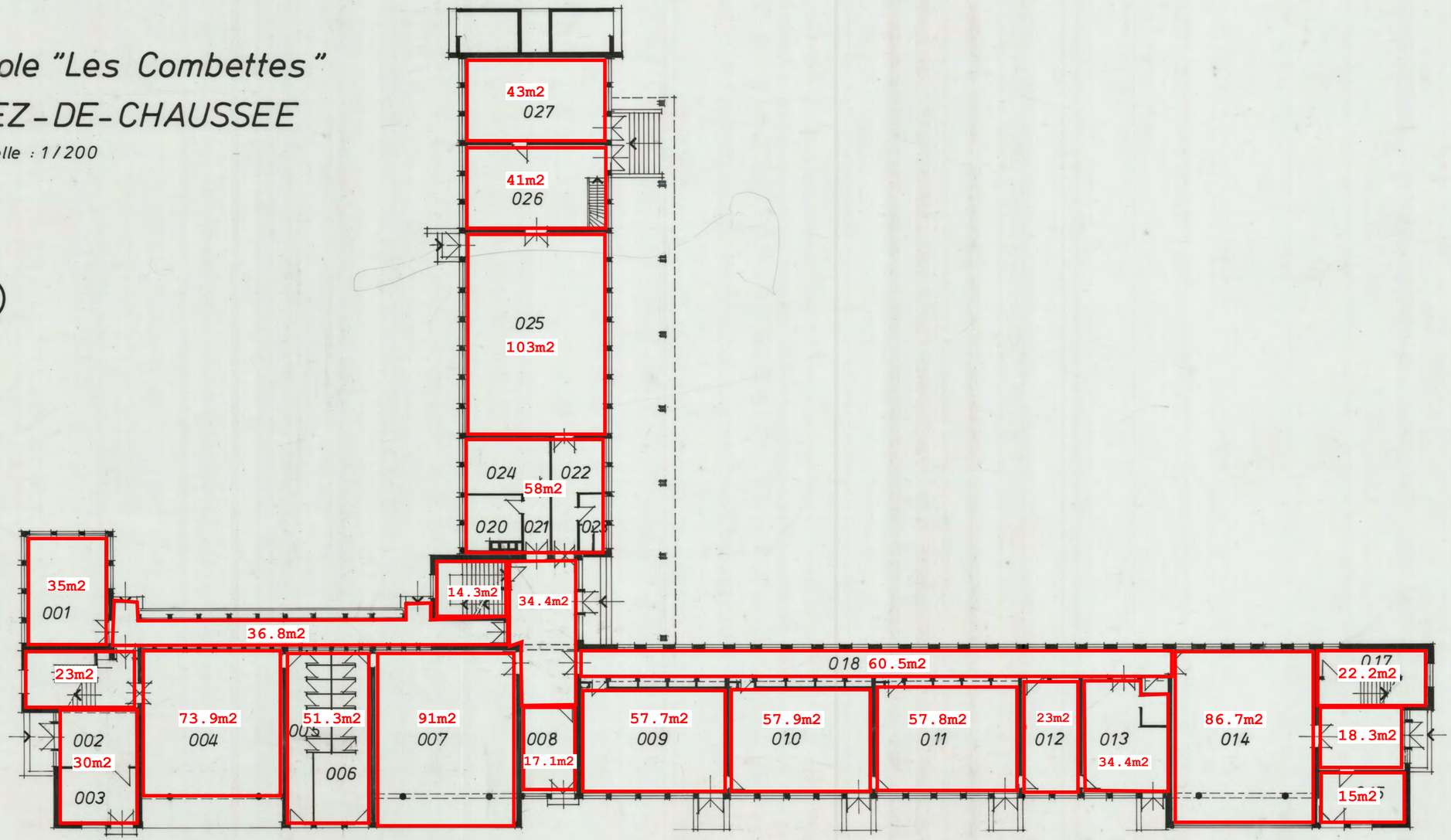

Bertrand

Ecole "Les Combettes"

E T A G E

Echelle : 1/200

②

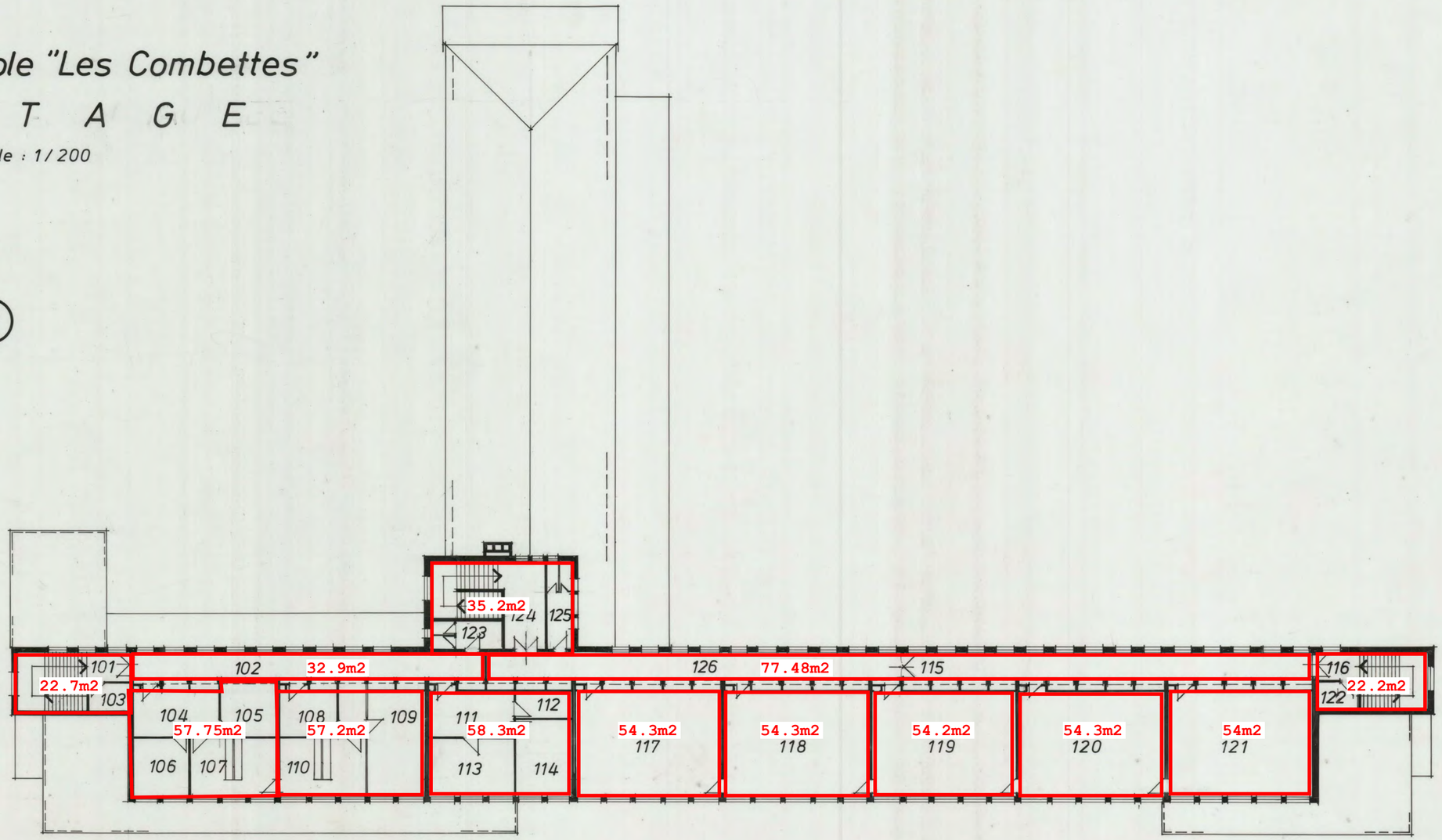

Bernard

AVIS D'APPEL À MANIFESTATION D'INTÉRÊT EN VUE DE LA CESSION DE L'ANCIENNE ECOLE HUBERT REEVES

Rue du Colonel Gruyer
39300 CHAMPAGNOLE

FORMULAIRE D'ENGAGEMENT

A compléter, à signer et à joindre obligatoirement dans l'offre du candidat

1- NOM DU CANDIDAT

☐ **Personne physique**

- Nom – Prénom :
- Adresse :
- Coordonnées téléphoniques :
- Adresse électronique :

☐ **Personne morale**

- Dénomination sociale :
- Numéro de SIRET ou de SIREN :

- Nom et prénom du représentant de la personne morale, dûment habilité à présenter l'offre d'acquérir :
- Capital social :
- Adresse de l'établissement du candidat et de son siège social (si différente de celle de l'établissement) :

- Coordonnées téléphoniques :
- Adresse électronique :

2 – PROJET DU CANDIDAT

Présentation succincte du projet du candidat

……
……
……
……
……

3 – OFFRE DE PRIX

L'avis des domaines sur la valeur vénale présente une valeur de **128 000 € assortie d'une marge d'appréciation de +/- 10 %.**

<u>Le candidat propose l'acquisition de ce bien au prix suivant (en chiffres et en lettres) :</u>

……

……

<u>Attention</u> : l'offre de prix pour l'acquisition du bâtiment sera hors champs de la TVA.

Dans l'hypothèse d'une discordance entre les prix indiqués dans le dossier de présentation du projet et les prix indiqués dans le présent formulaire d'engagement, le candidat est informé que c'est le formulaire d'engagement qui prévaudra.

4 – CONDITIONS DE CESSION DU BIEN IMMOBILIER

La cession sera consentie sous les charges et conditions suivantes que le candidat retenu s'engage à accepter :

a) Le bâtiment est vendu en l'état. Le candidat sélectionné renoncera à tout recours contre le vendeur sur quelque fondement que ce soit et notamment ayant pour cause ou pour origine l'état du sol, du sous-sol et des eaux souterraines. En tant que de besoin, il est ici précisé que le candidat sélectionné prendra à sa charge les conséquences directes et indirectes de la découverte de pollutions quelconques, quelles qu'en soit leurs natures et ampleurs, et l'usage du bien actuel et projeté, portant sur l'état du sol, du sous-sol, des eaux souterraines.

b) Le bâtiment est vendu en l'état. Par conséquent, l'acquéreur souffrira les servitudes passives, apparentes ou occultes, continues ou discontinues pouvant grever l'Immeuble, sauf à s'en défendre et à profiter de celles actives s'il en existe, le tout à ses risques et périls et sans recours contre le vendeur.

c) L'acquéreur fera son affaire personnelle à ses risques et périls, de l'exécution des charges et prescriptions, du respect des servitudes d'urbanisme et autres limitations administratives qui peuvent ou pourront grever le bâtiment.

d) L'acquéreur s'engage à signer une promesse unilatérale de vente avec la commune de Champagnole dans un délai maximum de trois (3) mois à compter du vote de la délibération du conseil municipal désignant l'attributaire du bien (sauf accord exprès de la commune pour allonger ce délai).

   Compte tenu de la destination souhaitée par la commune pour le bâtiment (habitat), la promesse de vente contiendra une condition suspensive de la délivrance d'une autorisation d'urbanisme pour la création d'un établissement à cet usage. La commune ne procèdera à la conclusion de l'acte authentique de vente du bâtiment qu'à compter de la production par le futur acquéreur de l'arrêté portant autorisation d'urbanisme en vue de la mise en œuvre du projet sélectionné au terme de la présente consultation.

e) L'acquéreur s'engage à verser au jour de la signature de la promesse unilatérale de vente, en la comptabilité du notaire chargé de la rédaction de l'acte authentique, une indemnité d'immobilisation correspondant à CINQ POUR CENT (5 %) du prix de vente. Cette somme restera acquise à la commune de Champagnole pour le cas où la vente ne saurait être réalisée dans les conditions dudit avant-contrat, et ce du fait ou par défaillance de l'acquéreur.

f) L'acquéreur s'engage à signer l'acte authentique de vente dans un délai maximum de six (6) mois à compter du jour de la signature de l'avant-contrat de vente (sauf accord de la commune pour prolonger le délai de réitération de l'avant-contrat).

g) L’Acquéreur s’engage à payer le solde du prix de vente le jour de la signature de l’acte authentique de vente.

h) L’acquéreur s’engage à supporter l’intégralité des frais d’acte et d’enregistrement, notamment payer les droits de timbre et d’enregistrement de la vente, ainsi que tous les frais qui en seront la suite et la conséquence.

Nom, prénom et qualité du signataire (*)	**Lieu et date de signature**	**Signature**

(*) Le signataire doit avoir le pouvoir d’engager la personne qu’il représente.

Appel à manifestation d'intérêt

Personne publique : Commune de Champagnole

Adresse : Place Charles de Gaulle-3 septembre 39300 Champagnole

Courriel : mairie@champagnole.com

Site internet : www.champagnole.fr

Objet de l'appel à manifestation d'intérêt :

Le présent avis de publicité a pour objet de porter à la connaissance du public la mise en vente d'un bâtiment communal : l'ancienne école Hubert Reeves.
Ce bâtiment ayant abrité l'école maternelle et primaire Hubert Reeves jusqu'en 2019 est aujourd'hui libre d'occupation et se situe rue du Colonel Gruyer, 39300 CHAMPAGNOLE.
L'ancienne école à acquérir est désaffectée. Elle est située au centre de la commune de Champagnole, dans un quartier résidentiel. Le bien disposera de l'ensemble des réseaux à proximité des limites de propriété et est vendu avec une emprise de terrain de 5 125 m².
Le bâtiment se situe à proximité de la nouvelle école Hubert Reeves, d'un collège et d'équipements sportifs (gymnases, terrains de sports, piscine, etc), tous accessibles à pied. Un EHPAD de 100 chambres est également en construction.
Le bâtiment présente une surface au sol d'environ 1 240 m², de type R + 1 partiel, sur sous-sol avec combles non aménagés.

Toute personne intéressée pourra faire parvenir à la Commune de Champagnole une manifestation d'intérêt selon les modalités définies dans le règlement de consultation disponible sur le site suivant : www.champagnole.fr, rubrique « Vivre à Champa », « Habitat », « Appel à Manifestation d'Intérêt ».

Le contenu, les modalités de remise des candidatures et des offres, les critères de choix et le calendrier prévisionnel de la consultation sont énoncés dans le règlement de consultation

Date limite de réception des offres :
18 décembre 2025 à 12 heures.

Le contenu matériel de la manifestation d'intérêt à remettre par le candidat est précisé dans le règlement de consultation.
Les candidats doivent, avant le dépôt de leur proposition d'acquisition, et s'ils en font la demande, procéder à une visite de l'ensemble immobilier en suivant les modalités du cahier des charges au plus tard 10 jours calendaires avant la date limite de remise des candidatures.

Remise des offres :

La transmission des offres doit être effectuée sous pli cacheté portant les mentions : CANDIDATURE À L'ACQUISITION DE L'ANCIENNE ECOLE HUBERT REEVES RUE DU COLONEL GRUYER 39300 CHAMPAGNOLE « NE PAS OUVRIR PAR LE SERVICE DU COURRIER » ET contenant une enveloppe cachetée au nom du candidat.
Les dossiers doivent être remis en un exemplaire papier et par voie dématérialisée par transfert numérique (documents au format PDF) au courriel suivant : mairie@champagnole.com.

Critères de sélection

L'analyse des offres sera fondée sur les critères suivants :
- le critère financier : le prix net vendeur 20%
- la solidité financière du projet : 30%
- la qualité de l'offre : 50%

Introduction des recours
Dans un délai de 2 mois suivant la décision d'attribution. Le Tribunal compétent est le Tribunal Administratif de Besançon.

Date d'envoi du présent avis à la publication : 15 septembre 2025.

AVIS D'APPEL À MANIFESTATION D'INTÉRÊT EN VUE DE LA CESSION DE L'ANCIENNE ECOLE HUBERT REEVES

Rue du Colonel Gruyer
39300 CHAMPAGNOLE

Règlement de consultation

DATE LIMITE DE RECEPTION DES PROPOSITIONS D'ACQUISITION :

18 décembre 2025 à 12h00 (cachet de la poste faisant foi)

1. OBJET DE L'APPEL A MANIFESTATION D'INTERET

La commune de Champagnole organise un avis d'appel à manifestation d'intérêt en vue de la cession d'un bâtiment communal : l'ancienne école Hubert Reeves.

L'appel à manifestation d'intérêt a pour objet de désigner la personne qui s'engagera à acquérir l'ensemble immobilier dans les conditions prévues dans le présent dossier de consultation.

Ainsi l'AMI a notamment pour objectif de :

- porter à la connaissance des candidats les principales caractéristiques du bien
- garantir une mise en concurrence saine des porteurs de projet
- s'assurer de la pérennité du projet sélectionné

L'AMI garantit, par ailleurs, une sélection transparente et objective du projet lauréat par :

- la présentation de critères d'éligibilité et de sélection prédéfinis
- Au besoin l'organisation d'auditions de présentation des projets, à l'issue desquels les porteurs auront la possibilité d'affiner leur projet

2. CONTEXTE DE L'APPEL A MANIFESTATION D'INTERET

Le bien proposé à la vente dans cet appel à manifestation d'intérêt est un bâtiment ayant abrité l'école maternelle et primaire Hubert Reeves jusqu'en 2019.

Le site est aujourd'hui libre d'occupation.

3. MODE DE CONSULTATION

La base de cette consultation est constituée par le présent cahier des charges et l'ensemble des informations juridiques, administratives et techniques relatives à l'ensemble immobilier.

La consultation est organisée par :

COMMUNE DE CHAMPAGNOLE
PLACE CHARLES DE GAULLE
3 SEPTEMBRE
39300 CHAMPAGNOLE

Le dossier de consultation a pour objet :

- de porter à la connaissance des candidats les principales caractéristiques de l'ensemble immobilier
- d'exposer les modalités par la voie desquelles les candidats pourront présenter une proposition d'acquisition et les règles de désignation du lauréat de cet appel à

manifestation d'intérêt
- de présenter les caractéristiques principales qui seront attachées à la cession

Le dossier de consultation est composé du présent document, d'un formulaire d'engagement, des diagnostics disponibles, des plans et du règlement applicable en matière d'urbanisme.

4. PRÉSENTATION DE L'ENSEMBLE IMMOBILIER

4.1 Description de l'ensemble immobilier

Le bien à acquérir se situe rue du Colonel Gruyer, 39300 CHAMPAGNOLE.

La commune de Champagnole est située en Région Bourgogne Franche-Comté, dans le département du Jura. Elle compte 8 000 habitants.
Champagnole occupe le rôle de centralité au sein de la Communauté de communes Champagnole Nozeroy Jura. En effet, Champagnole, qualifiée de commune urbaine, regroupe l'ensemble des commerces, services, établissements scolaires, services de santé, associations, équipements sportifs, etc, du territoire.

Le bien à acquérir est une emprise de terrain de 5 125 m² à prélever de la parcelle AI 308 (d'une superficie totale de 6 615m²) où se trouve le bâtiment de l'ancienne école Hubert Reeves. La commune envisage la cession sur une emprise réduite par rapport à la parcelle d'origine afin de conserver la gestion d'arbres qui y sont implantés.

L'ancienne école à acquérir est désaffectée. Elle est située au centre de la commune de Champagnole, dans un quartier résidentiel. Le bien disposera de l'ensemble des réseaux à proximité des limites de propriété.

Le bâtiment se situe à proximité de la nouvelle école Hubert Reeves, d'un collège et d'équipements sportifs (gymnases, terrains de sports, piscine, etc), tous accessibles à pied.
Un EHPAD de 100 chambres est également en construction à proximité.

Le bâtiment présente une surface au sol d'environ 1 240 m², de type R + 1 partiel, sur sous-sol avec combles non aménagés. Les plans joints au dossier présentent les surfaces estimatives du bâtiment. Ces surfaces seront à préciser par le candidat.

Le bâtiment est de construction traditionnelle avec une toiture type bac acier, accessible par une cour en asphalte.
La structure du bâtiment est en bon état (maçonnerie, couverture). Toutefois, l'intérieur se trouve dans un état dégradé et de multiples intrusions ont entraîné la dégradation de la plupart des menuiseries intérieures et extérieures et du vandalisme sur l'installation électrique.

Le bâtiment est composé au sous-sol de caves et de la chaufferie, au rez-de-chaussée d'anciennes salles de classe et de sanitaires, et de locaux à l'étage.

4.2 Références cadastrales de l'ensemble immobilier

Le bâtiment comporte une surface d'environ **1240 m²** bâtis répartis en :

- un sous-sol
- un rez-de-chaussée
- un étage

Les plans joints au présent dossier de consultation présentent une estimation des surfaces, ces dernières seront à affiner au besoin par le candidat.

L'emprise de terrain à acquérir est de 5 125 m² à prélever de la parcelle 308 (d'une superficie totale de 6 615m²). Cette emprise réduite par rapport à la parcelle d'origine est due à la volonté de la commune de conserver la gestion d'arbres qui y sont implantés.

Parcelle cadastrée AI 308

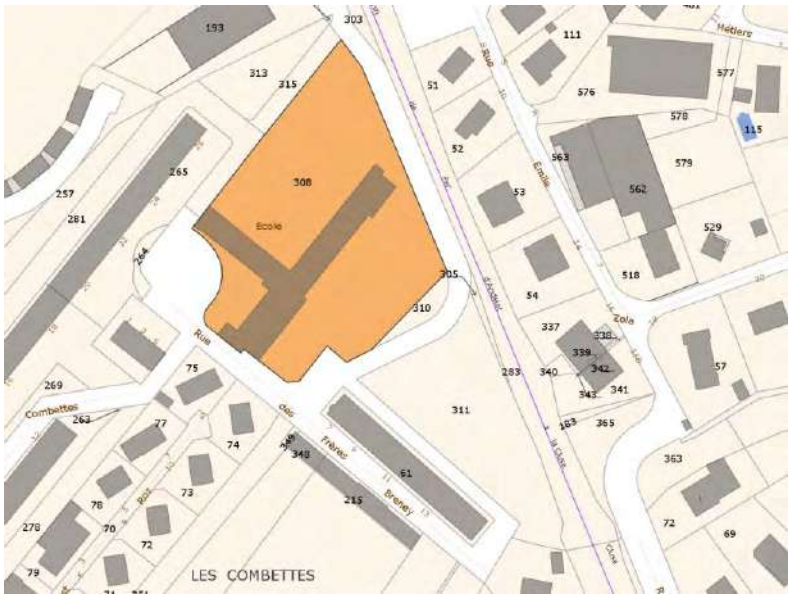

Emprise à céder sur la parcelle

4.3 Localisation de l'ensemble immobilier / contexte urbain

La commune de Champagnole est dotée d'un Plan Local d'Urbanisme (PLU) en vigueur depuis le 15 mars 2011.

Le bâtiment est situé sur la zone UB du PLU qui se caractérise par une zone d'habitat principalement, avec des ensembles d'immeubles collectifs.

Le règlement de la zone UB est joint au dossier.

4.4 Situation d'occupation

Le bâtiment est libre d'occupation.

4.5 Estimation des domaines

L'avis des domaines sur la valeur vénale présente une valeur de **128 000 € assortie d'une marge d'appréciation de +/- 10 %.**

4.6 Dossier technique

En 2022, une mission de repérage des matériaux et produits contenant de l'amiante avant démolition d'un immeuble bâti a été réalisée.

Un pré-rapport correspondant à une première phase de repérage a été remis à la commune le 30/01/2023, dans lequel il est précisé que des matériaux et produits contenant de l'amiante ont été repérés.

La mission objet du rapport n'a pas été menée à son terme, étant précisé que le repérage de matériaux et produits de la liste C contenant de l'amiante ne pouvait être finalisé qu'après évacuation définitive de l'immeuble bâti et l'enlèvement des mobiliers afin que l'ensemble des composants soient accessibles.

Le rapport de cette mission est joint au dossier.

5. PRESCRIPTIONS ET GRANDES ORIENTATIONS DU PROJET

L'objectif de l'appel à manifestation d'intérêt (AMI) est de céder le bien immobilier à un opérateur public ou privé en vue de développer **un projet relatif à l'habitat**.

En effet, l'habitat est une thématique majeure pour la commune de Champagnole. La volonté est de pouvoir répondre aux besoins importants de logements sur la commune.

Le projet proposé par le candidat doit se conformer aux orientations citées ci-dessus.

Le candidat devra se conformer au règlement d'urbanisme applicable. Le règlement de la zone est joint au dossier de consultation. Il est également demandé de respecter les orientations suivantes :

- contribuer au développement du territoire en proposant un projet relatif à l'habitat
- réhabilitation / reconversion du bâtiment
- préciser explicitement dans la candidature les modalités de mise en œuvre du projet, les objectifs, etc
- être en adéquation avec le PLU et les textes réglementaires applicables

6. DÉROULEMENT DE LA PROCÉDURE DE CONSULTATION

Afin de retenir le projet lauréat respectant les ambitions de la commune et du comité de sélection, la procédure est menée selon le déroulé suivant :

- publication de l'AMI et réception des offres
- instruction des dossiers
- audition(s) des porteurs de projet par le comité de sélection
- sélection du porteur lauréat par le comité de sélection
- délibération du conseil municipal pour désigner le lauréat

Les projets pourront faire l'objet d'une ou plusieurs auditions par le comité de sélection.

A l'issue de cette ou de ces audition(s), les porteurs auront la possibilité d'amender le projet soumis. Ces modifications ne devront pas changer les aspects structurants du projet, et notamment les grands équilibres du plan de financement.

La commune de Champagnole pourra demander des précisions aux candidats pour les besoins de l'analyse.

La commune de Champagnole se réserve le droit de renoncer à tout moment à la vente de l'ancienne école Hubert Reeves, et de ne pas donner suite aux propositions d'acquisition reçues, sans qu'aucune indemnité ne puisse être réclamée par les candidats. Ce renoncement pourra intervenir pour tout motif et sans justification.

6.1 OUVERTURE DE LA CONSULTATION

La commune porte à la connaissance du public le projet de cession de l'ensemble immobilier, par la mise en ligne de l'avis d'appel à manifestation d'intérêt sur le site internet suivant :

https://www.champagnole.fr/

L'avis sera mis en ligne via une publication sur les journaux suivants : Le Moniteur, Le Journal du BTP, Le Progrès.

6.2 DEMANDE D'INFORMATION DES CANDIDATS ET MODIFICATIONS

Toute précision souhaitée par un candidat fera l'objet d'une demande écrite de sa part, adressée au moins 10 jours avant la date limite de remise des propositions d'acquisition à :

services.techniques@champagnole.com

La commune se réserve le droit d'apporter, tout au long de la consultation, tout complément, précision et/ou modification au dossier de consultation dans le respect du principe d'égalité entre les candidats.

Ces compléments, précisions et/ou modifications au dossier de consultation seront portés à la connaissance des candidats par la remise en ligne des éléments sur le même support (site internet de Champagnole) et dans un délai leur permettant de les prendre utilement en considération pour la remise de leur proposition d'acquisition.

Les candidats seront tenus de prendre en compte ces compléments, précisions et/ou modifications.

6.3 ORGANISATION DES VISITES

Les candidats doivent, avant le dépôt de leur proposition d'acquisition, et s'ils en font la demande, procéder à une visite de l'ensemble immobilier.

Les demandes de visite s'effectuent par mail à l'adresse suivante : services.techniques@champagnole.com

et au plus tard 10 jours calendaires avant la date limite de remise des candidatures.

Les visites se dérouleront à partir du premier jour de l'appel à manifestation d'intérêt jusqu'au 10ème jour précédant la date de remise des candidatures. Les candidats devront remettre leur proposition d'acquisition avant la date limite visée en page de garde du dossier de consultation, soit avant le 18 décembre 2025.

Un certificat de visite à joindre obligatoirement à l'offre leur sera alors remis.

6.4 DEPOT DES OFFRES

La transmission des offres doit être effectuée sous pli cacheté portant les mentions :

CANDIDATURE À L'ACQUISITION DE L'ANCIENNE ECOLE
HUBERT REEVES RUE DU COLONEL GRUYER
39300 CHAMPAGNOLE
« NE PAS OUVRIR PAR LE SERVICE DU COURRIER »

ET contenant une enveloppe cachetée au nom du candidat.

Cette seconde enveloppe doit contenir l'ensemble des documents visés au 7.4 du présent document.

Les dossiers doivent être remis en un exemplaire papier.

Ces plis doivent être transmis par voie postale, par lettre recommandée avec avis de réception, à l'adresse suivante avant la date limite de dépôt précisée en page de garde :

COMMUNE DE CHAMPAGNOLE
SERVICES TECHNIQUES
PLACE CHARLES DE GAULLE – 3 SEPTEMBRE
39300 CHAMPAGNOLE

Ils pourront également déposer leur offre contre récépissé avant la date limite de remise des propositions fixée en page de garde à la Mairie de Champagnole, Place Charles de Gaulle – 3 Septembre 39300 CHAMPAGNOLE.

Les candidats reconnaissent et acceptent qu'en soumettant une offre, ils ont obtenu les informations suffisantes pour faire cette offre sans réserve.

La proposition d'acquisition sera intégralement rédigée en langue française et devra être dûment datée et signée par la (les) personne(s) habilitée(s) à engager le candidat (document(s) justificatif(s) à l'appui).

Les dossiers doivent être remis en un exemplaire papier et par voie dématérialisée par transfert numérique (documents au format PDF) au courriel suivant : mairie@champagnole.com.

7. SELECTION DU CANDIDAT LAUREAT

7.1 CRITERES DE CHOIX DES CANDIDATS

L'analyse des offres sera fondée sur les critères suivants :

- le critère financier : le prix net vendeur 10%

- la solidité financière du projet : 40%

- la qualité de l'offre : 50%
    - l'adéquation du projet avec les grandes orientations et sa viabilité
    - le choix du public visé
    - l'esthétisme du projet

7.2 SELECTION DU CANDIDAT

À la réception des offres, une commission d'examen procédera à leur ouverture et à leur analyse comparative.

La commune se réserve le droit de demander aux candidats de préciser leur offre ou de lui fournir tout complément d'information nécessaire à la compréhension de celle-ci.

La commune choisit librement une offre conformément aux critères de sélection.

La commune pourra engager librement des discussions avec les candidats. Elle pourra limiter le nombre de candidats avec lesquels elle engagera des discussions, en ne retenant à cet effet que les candidats dont la proposition d'acquisition répond le mieux aux critères fixés à l'article 7.1.

À l'issue de cette première phase de discussions, la commune pourra inviter un ou des candidats à remettre une proposition d'acquisition modifiée et pourra engager de nouvelles discussions avec le ou les candidats dont la proposition d'acquisition répond le mieux aux critères fixés à l'article 7.1.

La commune établira un classement des candidats sur la base de leur offre. Elle déclarera le candidat classé en première position comme le lauréat de la consultation.

Aux termes des discussions, la commune invitera le ou les candidats retenus à signer une promesse unilatérale d'achat.

La commune attire l'attention des candidats sur la circonstance que la promesse unilatérale d'achat devra être signée dans un délai de trois mois à compter de la décision désignant le lauréat, sauf accord différent entre la commune et le lauréat. Dans un délai de huit jours à compter de la signature de la promesse d'achat, la commune informera les candidats qui n'ont pas été désignés comme lauréat que leur proposition d'acquisition n'a pas été retenue.

Passé le délai indiqué, si la contractualisation n'intervient pas du fait d'absence d'accord entre les parties, la commune aura la possibilité de ne pas donner suite avec ce lauréat et de déclarer lauréat le candidat suivant dans le classement. Le délai de contractualisation indiqué s'appliquera alors au nouveau lauréat, à compter de la date de la notification de sa désignation. Le transfert de propriété sera effectif au jour de la conclusion de l'acte authentique constatant la vente.

Une fois la promesse unilatérale d'achat signée, la proposition d'attribution en vue de la cession sera présentée au conseil municipal afin d'autoriser Monsieur le Maire à signer l'acte authentique constatant la vente du bien.

La commune se réserve le droit d'interrompre le processus de vente à tout moment et se réserve la possibilité de ne pas donner suite aux offres reçues, le tout sans que les candidats puissent demander en contrepartie une quelconque indemnisation ou le remboursement de leurs frais préalables ou honoraires de conseils.

Néanmoins, dans un tel cas, la vente peut être poursuivie selon d'autres modalités.

L'acquéreur supportera tous les frais, quels qu'ils soient, nécessaires à la préparation et à la réalisation de la vente.

7.3 CONFIDENTIALITE

Sans objet.

7.4 OFFRE À REMETTRE PAR LES CANDIDATS

7.4.1 Composition de l'offre à remettre par les candidats

Les offres des candidats seront entièrement rédigées en langue française ainsi que les documents de présentation associés. Les offres seront exprimées en Euros.

Les candidats sont autorisés à se constituer en groupement en vue de présenter une offre complète dans le cadre de la consultation. Dans ce cas, ils devront préciser les participations respectives des uns et des autres à la réalisation du programme, et désigner un mandataire unique pour assurer le suivi des engagements pris envers la commune.

Les candidats doivent faire référence à leurs partenaires et conseils éventuels (banques, notaires, avocats, etc) et doivent produire à l'occasion de leur réponse, les éléments d'information suivants :

A) Pour les candidats – personnes physiques
- leur identité complète : nom, prénom, domicile, profession, situation de famille, régime matrimonial, PACS le cas échéant
- copie de la carte nationale d'identité
- si acquisition en indivision, proportion d'acquisition de chacun des indivisaires
- justificatif de la capacité de financement
- déclaration sur l'honneur attestant que le candidat a satisfait à ses obligations fiscales et sociales
- les deux derniers avis d'imposition et, le cas échéant, les trois derniers bulletins de salaires
- domicile élu pour la suite à donner aux présentes, lequel doit nécessairement être fixé en France métropolitaine

B) Pour les candidats – personnes morales
- dénomination, capital social, siège social, coordonnées du candidat et, le cas échéant, du groupe, tel que défini par les règles fiscales d'intégration, auquel il appartient
- extrait de moins d'un mois de l'inscription au registre du commerce et des sociétés ou au registre des métiers ou équivalent
- déclaration sur l'honneur attestant que le candidat a satisfait à ses obligations fiscales et sociales pour les trois dernières années ou les trois derniers exercices clos
- nom du (ou des) dirigeant(s), du (ou des) représentant(s) légal(aux), ou de la (ou des) personne(s) dûment habilitée(s) à prendre l'engagement d'acquérir
- statuts à jour, certifiés conformes par le candidat acquéreur

- une copie certifiée conforme des pouvoirs de la personne représentant le candidat acquéreur et signataire de la lettre d'offre ferme ; ces pouvoirs doivent permettre au signataire d'engager valablement le candidat acquéreur, notamment pour la signature de l'acte de vente. Le défaut de justification et de capacité du signataire peut constituer un motif d'irrecevabilité de l'offre ferme
- une déclaration concernant les données financières et économiques relatives aux trois derniers exercices clos
- expérience professionnelle : présentation d'une liste des opérations auxquelles le candidat, le cas échéant, a concouru au cours des cinq dernières années, en précisant leur nature, leur montant, les moyens techniques et humains mis en œuvre
- domicile élu pour la suite à donner aux présentes, lequel doit nécessairement être fixé en France métropolitaine

C) Pour les candidats étrangers
- documents équivalents à ceux décrits ci-dessus
- un avis juridique (Legal Opinion) en français attestant que le signataire de l'offre ferme dispose des pouvoirs lui permettant d'engager valablement la société étrangère. Un avis juridique non satisfaisant peut motiver l'irrecevabilité de l'offre ferme.

En l'absence de ces documents, la commune se réserve le droit, dans le respect de l'égalité de traitement des candidats, de faire compléter le dossier ou de rejeter la candidature sans ouvrir l'offre.

7.4.2 Contenu de l'offre

Le candidat acquéreur fera son affaire personnelle de l'obtention de toutes les autorisations administratives définitives nécessaires à la réalisation de son projet.

Le dossier de candidature devra impérativement comporter les éléments suivants :

A – Une lettre d'offre d'achat à en-tête, datée et signée par le représentant légal ou la (ou les) personne(s) dûment habilitée(s) à signer les actes d'acquisition immobilière :

- faisant acte de candidature
- faisant obligatoirement apparaître une offre financière
- indiquant les modalités de financement de l'opération et notamment :
  - le montant des fonds propres et des fonds empruntés pour l'acquisition
  - le nom et les coordonnées de l'établissement bancaire chargé du financement. Le candidat doit démontrer sa capacité à financer l'achat de l'ensemble immobilier et les travaux requis pour la réalisation de son projet. À cet effet, il peut produire une attestation délivrée par un établissement financier de premier rang ou tout autre document qui témoignerait de cette capacité
  - le détail des garanties financières et immobilières mises en place
- mentionnant que le candidat s'engage à signer l'acte authentique de vente dans les six mois à compter de la signature de la promesse d'achat.
- précisant que le candidat reconnaît qu'il a obtenu les informations suffisantes pour faire cette offre sans réserve

B – Le formulaire d'engagement joint au présent dossier, dûment complété, daté et signé

C – Un mémoire détaillé de présentation du projet permettant d'apprécier sa conformité aux orientations édictées, ainsi que des pièces graphiques permettant de comprendre le projet :

- gouvernance du projet : identité, activités et valeurs du porteur (et de ses partenaires le cas échéant), éléments de pilotage et de gouvernance envisagés pour le projet
- un plan de masse du projet urbain
- une description détaillée du projet que le candidat souhaite réaliser dans l'ensemble immobilier, **ce projet étant obligatoirement relatif à l'habitat**
- des schémas de fonctionnement, croquis d'ambiances et/ou plans d'étage courant par nature immobilière, etc
- un calendrier de réalisation de chacune des actions et autres mesures nécessaires à la concrétisation du projet, et de « mise en service » du projet.

Pour rappel, l'ensemble immobilier est vendu en l'état. L'acquéreur fait son affaire personnelle de tous meubles, encombrements et objets quelconques présents dans l'ensemble immobilier au jour de l'entrée en jouissance, et quel que soit leur état.

D – Certificat de visite sur site

E – Un plan de financement détaillé

Le dossier soumis par le porteur devra présenter un plan de financement détaillé comportant a minima :

- les dépenses d'investissement par grandes masses, y compris le prix d'acquisition, droits et frais de notaire
- les recettes et dépenses prévisionnelles attendues en phase d'exploitation / pour la cession du patrimoine

Pour les opérations de nature économique, un business plan viable est attendu dans le dossier de candidature.

7.5 - GARANTIE

Sans objet.

7.6 – DELAI DE VALIDITE DES OFFRES

L'offre devra être valable 12 mois à compter de la date de sélection du lauréat de l'appel à manifestation d'intérêt.

7.7 – DELAI DE COMMENCEMENT

Deux ans à compter de la signature de l'acte authentique.

7.8 – RENONCEMENT A LA VENTE PAR LA COMMUNE DE CHAMPAGNOLE

La commune de Champagnole se réserve le droit de renoncer à tout moment à la vente de l'ancienne école Hubert Reeves, et de ne pas donner suite aux propositions d'acquisition reçues, sans qu'aucune indemnité ne puisse être réclamée par les candidats. Ce renoncement pourra intervenir pour tout motif et sans justification.

En cas de renoncement à la vente dans le cadre de l'appel à manifestation d'intérêt, la vente de l'ensemble immobilier pourra toutefois se faire par la commune selon toutes autres modalités. Sans préjudice des alinéas qui précèdent, la commune pourra en particulier faire usage de son droit de renoncement sans indemnité si la promesse unilatérale d'achat n'est pas signée dans les délais.

APAVE
AGENCE DE MACON
Le Saint Amour
Espace entreprises Macon Loché 95
rue Pouilly Loché
71870 MACON
N° SIRET : 90386907100394

DONNEUR D'ORDRE
COMMUNE DE CHAMPAGNOLE MAIRIE
PLACE CHARLES DE GAULLE
39300 CHAMPAGNOLE
CONTACT : **Monsieur DELFAU**

Rapport de mission de repérage des matériaux et produits contenant de l'amiante avant démolition d'un immeuble bâti

Ce rapport annule et remplace les éventuels rapports précédents
Le présent document constitue un pré-rapport correspondant à une 1ère étape de repérage

Numéro de contrat : **34368972 G16199271** Numéro de tâche **:** Numéro d'offre **: DEMOLITION ECOLE HUBERT REEVES** Date : **30/01/2023**	Lieu d'intervention : **ECOLE HUBERT REEVES** **22 rue DE LA LIBERTE** **39300 CHAMPAGNOLE** **Destinataire rapport :** **COMMUNE DE CHAMPAGNOLE MAIRIE**	Date d'intervention : Du **06/12/2022** au Intervenant : **Monsieur Jean Charles CLAVERIE** Signature :

Le présent rapport ne peut être reproduit que dans son intégralité
Nombre de pages total du document : 382 pages

APAVE Infrastructures et Construction France
6 rue du Général Audran
92412 COURBEVOIE CEDEX

1 INFORMATIONS GÉNÉRALES

1.1 DESIGNATION DU BATIMENT

Adresse :
22 rue DE LA LIBERTE
39300 CHAMPAGNOLE

Référence Cadastrale : **Non communiqué**
Date du Permis de Construire : **Antérieur au 1er juillet 1997**

Nature du bâtiment : **ECOLE HUBERT REEVES**

1.2 DÉSIGNATION DU DONNEUR D'ORDRE

Nom : **COMMUNE DE CHAMPAGNOLE MAIRIE**
Adresse : **PLACE CHARLES DE GAULLE**
39300 CHAMPAGNOLE
Qualité :

DÉSIGNATION DU PROPRIETAIRE

Nom : **COMMUNE DE CHAMPAGNOLE MAIRIE**
Adresse : **PLACE CHARLES DE GAULLE**
39300 CHAMPAGNOLE

1.3 EXÉCUTION DE LA MISSION

Repérage réalisé par : **CLAVERIE Jean Charles**
N° certificat de qualification : **18-1338**
Date d'obtention : **11/06/2020**
Le présent rapport est établi par une personne dont les compétences sont certifiées par :
Abcidia Certification
Abcidia Certification

Date de la commande : **01/03/2022**
Accompagnateur : **Aucun**

Laboratoire d'Analyses : **Eurofins Analyse pour le Bâtiment Sud-Est**
Adresse laboratoire : **2 rue Chanoine Ploton F 42000 SAINT-ÉTIENNE**
Numéro d'accréditation : **1-1591**

Organisme d'assurance professionnelle : **AXA FRANCE IARD**
Adresse assurance : **313 Terrasse de l'ARCHE 92727 NANTERRE CEDEX**
N° de contrat d'assurance : **10800207204**
Date de validité : **31/12/2023**

1.4 SIGNATURE DE L'OPERATEUR DE REPERAGE

Nom du diagnostiqueur : **CLAVERIE Jean Charles**
AGENCE DE MACON Espace entreprises Macon Loché
95 rue Pouilly Loché 71870 MACON
Signature de l'opérateur

apave
APAVE SUDEUROPE
Immeuble Le Saint Amour
Espace Entreprises Mâcon Loché
71000 MACON TGV
Tél. 03 85 32 65 12 - Fax 03 85 32 65 13

DATE D'ÉTABLISSEMENT DU RAPPORT

Lieu et date d'établissement du rapport

Fait à **MACON** le **30/01/2023**

2 CONCLUSION(S) DU PRE RAPPORT

Dans le cadre de la mission objet du présent pré-rapport, il a été repéré à ce stade de la mission des matériaux et produits contenant de l'amiante.

L'opérateur de repérage n'ayant pu mener à son terme la mission objet du présent rapport, le donneur d'ordre doit faire réaliser des investigations approfondies ou mettre en œuvre des moyens d'accès spécifiques.

SOMMAIRE :

INFORMATIONS GÉNÉRALES 2
DESIGNATION DU BATIMENT 2
DÉSIGNATION DU DONNEUR D'ORDRE 2
DÉSIGNATION DU PROPRIETAIRE 2
EXÉCUTION DE LA MISSION 2
SIGNATURE DE L'OPERATEUR DE REPERAGE 2

CONCLUSION(S) DU PRE RAPPORT 2

RESULTATS DETAILLES DU REPERAGE 4
MATERIAUX OU PRODUITS CONTENANT DE L'AMIANTE 4
MATERIAUX OU PRODUITS NE CONTENANT PAS D'AMIANTE 7

INVESTIGATIONS NON REALISEES 39
LOCAUX NON VISITES / MOYENS D'ACCES A METTRE A DISPOSITION PAR LE DONNEUR D'ORDRE 39
INVESTIGATION(S) APPROFONDIE(S) DEVANT ETRE REALISEE(S) PAR LE DONNEUR D'ORDRE 40
MATERIAUX OU PRODUITS NON PRELEVES 40

PRECONISATIONS 40

COMMENTAIRES RELATIFS A LA PRESTATION 40
OBJECTIF 40
REFERENCES REGLEMENTAIRES ET NORMATIVES 40
CONDITIONS DE REALISATION DU REPERAGE 41

PROGRAMME ET PERIMETRE DE LA MISSION 41
PROGRAMME DE DEMOLITION 41
PROGRAMME ET PERIMETRE DE REPERAGE 41

RAPPORT(S) ANTERIEUR(S) 44

ANNEXE FICHES D'IDENTIFICATION ET DE COTATION 45

ANNEXE CROQUIS 268

ANNEXE PROCES VERBAUX D'ANALYSES 277

ANNEXE TABLEAU ESTIMATIF DES QUANTITES 375

ANNEXE ATTESTATION ASSURANCE 379

CONSEILS SUR LES MODALITES D'ELIMINATION DES DECHETS 381

3 RESULTATS DETAILLES DU REPERAGE

Dans le cadre de cette mission, l'intervenant Apave a examiné uniquement les composants et les locaux ou les volumes auxquels il a pu accéder dans des conditions normales de sécurité.

3.1 Matériaux ou produits contenant de l'amiante

Etage	Local	Elément	Matériau / Produit	Critères(s) ayant permis de conclure	Ref sondage	(ZPSO) Référence
SOUS SOL	Cave 1	Conduit horizontal	Fibre-ciment	Document consulté		
		Conduit vertical qui remonte au plafond	Fibre-ciment	Document consulté		
SOUS SOL	Cave 2	Conduit horizontal (fourreau) dans le mur (réseau enterré)	fibre ciment	Document consulté		
SOUS SOL	Cave 3	2 Conduits circulaires au mur	fibre ciment	Document consulté		
		1 Conduit circulaire qui part au plafond	Fibre-ciment	Document consulté		
SOUS SOL	Cave 12	Conduit aération rectangulaire	Fibre ciment	Document consulté		
SOUS SOL	Cave 14	1 Conduit circulaire qui part au plafond	Fibre ciment	Document consulté		
SOUS SOL	cuve fioul	Conduit aération rectangulaire	Fibre ciment	Document consulté		
SOUS SOL	Chaufferie	Amalgamme de joints de brides	Joint fibreux	Résultat d'analyse (P188)		
RDC	Local 1	Conduit verticale dans coffrage	Fibre ciment	Résultat d'analyse		
RDC	Local 5	Sol	Dalle de sol	Document consulté		
RDC	Local 12	Revêtement de murs	Faïence type Glasal + colle	Résultat d'analyse (P102)		
RDC	Local 13	conduits	Fibre-ciment	Document consulté		

Etage	Local	Elément	Matériau / Produit	Critères(s) ayant permis de conclure	Ref sondage	(ZPSO) Référence
RDC	Local 14	Conduit circulaire dans doublage	Fibre ciment	Résultat d'analyse		
RDC	Sanitaires 1	Conduit circulaire	Fibre-ciment	Document consulté		
RDC	WC	conduit horizontal	Fibre-ciment	Document consulté		
R+1	Local 34	Conduit dans placard	Fibre-ciment	Document consulté		
R+1	Couloir 2	sol	3 bande de lino imitation pierre + colle	Résultat d'analyse (P150)		
Extérieur	Façade RDC	fenêtre bois - Joint compribande de fenêtre	Matériau fibreux	Résultat d'analyse (P078)		
		Fenêtre 3 panneaux Local 8	Joint compribande	Résultat d'analyse (P095)		
		Baie vitrée local 13	Mastic vitrié	Résultat d'analyse (P117)		
		fenêtre bois 1 carreau escalier 4	Joint compribande	Résultat d'analyse (P127)		
		Conduit circulaire côté route local 24	Fibre-ciment	Résultat d'analyse (P085 - idem)		Z085
		Conduit rectangulaire de sortie sous sol façade côté cour	Fibre-ciment	Résultat d'analyse (P085 - idem)		Z085
		Conduit circulaire local 17	Fibre-ciment	Résultat d'analyse (P085 - idem)		Z085
		Conduit circulaire extérieur sous toiture plate	Fibre-ciment	Résultat d'analyse (P085 - idem)		Z085
		Coude Conduit circulaire côté local 5	Fibre-ciment	Résultat d'analyse (P085 - idem)		Z085
		Conduit circulaire côté Couloir 1	Fibre-ciment	Résultat d'analyse (P085 - idem)		Z085
		Conduit circulaire côté	Fibre-ciment	Résultat d'analyse		Z085

Etage	Local	Elément	Matériau / Produit	Critères(s) ayant permis de conclure	Ref sondage	(ZPSO) Référence
		cour local 24		(P085)		
Extérieur	Façade R+1	fenêtre 2 panneaux	Mastic vitrier	Résultat d'analyse (P137)		
		fenêtre 2 panneaux	joint compribande	Résultat d'analyse (P140)		
		fenêtre 3 panneaux carrée local 26	Joint compribande	Résultat d'analyse (P179)		
		Contre analyse fenêtre 2 panneaux battante bas couloir 2	Mastic vitrier	Résultat d'analyse (P210)		
Extérieur	Toiture 1	Conduit circulaire travesant la dalle	Fibre-ciment	Résultat d'analyse		
		Conduit circulaire	Fibre-ciment	Résultat d'analyse (P170)		
Extérieur	Toiture 4	Conduit circulaire travesant la dalle	Fibre-ciment	Document consulté		

3.2 Matériaux ou produits ne contenant pas d'amiante

Etage	Local	Elément	Matériau / Produit	Critères(s) ayant permis de conclure	Réf sondage	(ZPSO) Référence
SOUS SOL	Vide sanitaire 1	Couche de déssolidérisation Haurt du mur	Matériau bitumineux noir	**Résultat d'analyse (P218)**		Z218
		Linteau porte	Enduit de débullage	**Résultat d'analyse (P186 - idem)**		Z186
SOUS SOL	Vide sanitaire 2	Conduit circulaire horizontal	Béton préfabriqué	**Résultat d'analyse (P192)**		
		Couche de déssolidérisation Haurt du mur	Matériau bitumineux noir	**Résultat d'analyse (P218 - idem)**		Z218
		Linteau porte	Enduit de débullage	**Résultat d'analyse (P186 - idem)**		Z186
SOUS SOL	Cave 1	Couche de déssolidérisation Haurt du mur	Matériau bitumineux noir	**Résultat d'analyse (P218 - idem)**		Z218
		Linteau porte	Enduit de débullage	**Résultat d'analyse (P186 - idem)**		Z186
SOUS SOL	Cave 2	Couche de déssolidérisation Haurt du mur	Matériau bitumineux noir	**Résultat d'analyse (P218 - idem)**		Z218
		Linteau porte	Enduit de débullage	**Résultat d'analyse (P186 - idem)**		Z186
SOUS SOL	Cave 3	Couche de déssolidérisation Haurt du mur	Matériau bitumineux noir	**Résultat d'analyse (P218 - idem)**		Z218
		Linteau porte	Enduit de débullage	**Résultat d'analyse (P186 - idem)**		Z186
SOUS SOL	Cave 4	Couche de déssolidérisation Haurt du mur	Matériau bitumineux noir	**Résultat d'analyse (P218 - idem)**		Z218
		Linteau porte	Enduit de débullage	**Résultat d'analyse (P186 - idem)**		Z186
SOUS SOL	Cave 5	Couche de déssolidérisation Haurt du mur	Matériau bitumineux noir	**Résultat d'analyse (P218 - idem)**		Z218
		Linteau porte	Enduit de débullage	**Résultat d'analyse (P186 - idem)**		Z186
SOUS	Cave 6	Couche de	Matériau bitumineux	**Résultat**		Z218

Etage	Local	Elément	Matériau / Produit	Critères(s) ayant permis de conclure	Réf sondage	(ZPSO) Référence
SOL		déssolidérisation Haurt du mur	noir	**d'analyse (P218 - idem)**		
		Linteau porte	Enduit de débullage	**Résultat d'analyse (P186 - idem)**		Z186
SOUS SOL	Cave 7	Couche de déssolidérisation Haurt du mur	Matériau bitumineux noir	**Résultat d'analyse (P218 - idem)**		Z218
		Linteau porte	Enduit de débullage	**Résultat d'analyse (P186 - idem)**		Z186
SOUS SOL	Cave 8	Calorifuge carton	Carton + isolant	**Résultat d'analyse (P185)**		
		Couche de déssolidérisation Haurt du mur	Matériau bitumineux noir	**Résultat d'analyse (P218 - idem)**		Z218
		Linteau porte	Enduit de débullage	**Résultat d'analyse (P186 - idem)**		Z186
SOUS SOL	Cave 9	Linteau porte	Enduit de débullage	**Résultat d'analyse (P186)**		Z186
		Couche de déssolidérisation Haurt du mur	Matériau bitumineux noir	**Résultat d'analyse (P218 - idem)**		Z218
SOUS SOL	Cave 10	Calorifuge enduit	Enduit + isolant	**Résultat d'analyse (P187)**		
		Couche de déssolidérisation Haurt du mur	Matériau bitumineux noir	**Résultat d'analyse (P218 - idem)**		Z218
		Linteau porte	Enduit de débullage	**Résultat d'analyse (P186 - idem)**		Z186
SOUS SOL	Cave 11	Couche de déssolidérisation Haurt du mur	Matériau bitumineux noir	**Résultat d'analyse (P218 - idem)**		Z218
		Linteau porte	Enduit de débullage	**Résultat d'analyse (P186 - idem)**		Z186
SOUS SOL	Cave 12	Couche de déssolidérisation Haurt du mur	Matériau bitumineux noir	**Résultat d'analyse (P218 - idem)**		Z218
		Linteau porte	Enduit de débullage	**Résultat d'analyse (P186 - idem)**		Z186
SOUS	Cave 13	Conduits	Enduit de rebouchage	**Résultat**		

Etage	Local	Elément	Matériau / Produit	Critères(s) ayant permis de conclure	Réf sondage	(ZPSO) Référence
SOL			conduit	**d'analyse (P219)**		
		Couche de déssolidérisation Haurt du mur	Matériau bitumineux noir	**Résultat d'analyse (P218 - idem)**		Z218
		Linteau porte	Enduit de débullage	**Résultat d'analyse (P186 - idem)**		Z186
SOUS SOL	Cave 14	Couche de déssolidérisation Haurt du mur	Matériau bitumineux noir	**Résultat d'analyse (P218 - idem)**		Z218
		Linteau porte	Enduit de débullage	**Résultat d'analyse (P186 - idem)**		Z186
SOUS SOL	Escalier sous sol	Cloisons	bande calicot	**Résultat d'analyse (P201)**		
		Plafond briques	Enduit plâtre - Peinture	**Résultat d'analyse (P020 - idem)**		Z020
		Marche escalier	béton préfabriqué	**Résultat d'analyse (P083 - idem)**		Z083
SOUS SOL	cuve fioul	Couche de déssolidérisation Haurt du mur	Matériau bitumineux noir	**Résultat d'analyse (P218 - idem)**		Z218
		Linteau porte	Enduit de débullage	**Résultat d'analyse (P186 - idem)**		Z186
		cuve fiuol	peinture sur cuve - Peinture	**Résultat d'analyse (P217)**		
SOUS SOL	Escalier sous sol 3	Plafond briques	Enduit plâtre - Peinture	**Résultat d'analyse (P020 - idem)**		Z020
		Marche escalier	béton préfabriqué	**Résultat d'analyse (P083 - idem)**		Z083
SOUS SOL	Chaufferie	caloriguge enduit gros	Enduit + isolent	**Résultat d'analyse (P189)**		
		calorifuge grillagé fil	Isolant	**Résultat d'analyse (P191)**		
		Couche de déssolidérisation Haurt du mur	Matériau bitumineux noir	**Résultat d'analyse (P218 - idem)**		Z218
		Linteau porte	Enduit de débullage	**Résultat**		Z186

Etage	Local	Elément	Matériau / Produit	Critères(s) ayant permis de conclure	Réf sondage	(ZPSO) Référence
				d'analyse (P186 - idem)		
		Enduit de rebouche calorifuge	Enduit	**Résultat d'analyse (P190)**		
SOUS SOL	Petit vide sanitaire	Couche de déssolidérisation Haurt du mur	Matériau bitumineux noir	**Résultat d'analyse (P218 - idem)**		Z218
RDC	Local 1	Murs maçconnées	Enduit + enduit de débullage - Peinture	**Résultat d'analyse (P005 - idem)**		Z005
		Poutre béton	Enduit plâtre + enduit de débullage - Peinture	**Résultat d'analyse (P006 - idem)**		Z006
		Murs maçconnées	Enduit + enduit de débullage - Peinture	**Résultat d'analyse (P005 - idem)**		Z005
		Revêtement de murs	Faïences blanches + colle	**Résultat d'analyse (P031)**		
		Sol	Carrelage petit carreau multi couleur+ Colle	**Résultat d'analyse (P032)**		
		Allège fenêtre	bande calicot - Peinture	**Résultat d'analyse (P051 - idem)**		Z051
		Allège fenêtre	Plot de colle placo	**Résultat d'analyse (P053 - idem)**		Z053
		Plafond briques	Enduit plâtre - Peinture	**Résultat d'analyse (P020 - idem)**		Z020
		Allège fenêtre	isolant + pare vapeur derriere placo	**Résultat d'analyse (P052 - idem)**		Z052
RDC	Local 2	Murs maçconnées	Enduit + enduit de débullage - Peinture	**Résultat d'analyse (P005 - idem)**		Z005
		Poutre béton	Enduit plâtre + enduit de débullage - Peinture	**Résultat d'analyse (P006 - idem)**		Z006
		Murs maçconnées	Enduit + enduit de débullage - Peinture	**Résultat d'analyse (P005 - idem)**		Z005
		Sol	Marbre + colle	**Résultat d'analyse (P027)**		
		Plafond briques	Enduit plâtre - Peinture	**Résultat**		Z020

Etage	Local	Elément	Matériau / Produit	Critères(s) ayant permis de conclure	Réf sondage	(ZPSO) Référence
				d'analyse (P020 - idem)		
		Plinthes	Marbre + colle - Peinture	**Résultat d'analyse (P030)**		
RDC	Local 3	Plinthes marron poteaux	Carrelage	**Résultat d'analyse (P001)**		Z001
		Doubage brique	Colle de scellment briques	**Résultat d'analyse (P012)**		
		Allège fenêtre	Plot de colle placo	**Résultat d'analyse (P053 - idem)**		Z053
		Plafond briques	Enduit plâtre - Peinture	**Résultat d'analyse (P020 - idem)**		Z020
		Plafond	Fibralith	**Résultat d'analyse (P002)**		Z002
		Plinthes rouge	Carrelage	**Résultat d'analyse (P003)**		
		Sol	Carrelage gris + Colle + Ragréage	**Résultat d'analyse (P004)**		
		Murs maçconnées	Enduit + enduit de débullage - Peinture	**Résultat d'analyse (P005)**		Z005
		Poutre béton	Enduit plâtre + enduit de débullage - Peinture	**Résultat d'analyse (P006)**		Z006
		Poteau	Enduit Plâtre + enduit de débulage - Peinture	**Résultat d'analyse (P007)**		Z007
		tablau de fenêtress	Enduit - Peinture	**Résultat d'analyse (P010)**		
		Doubage brique	Enduit - Peinture	**Résultat d'analyse (P011)**		Z011
RDC	Local 4	Murs maçconnées	Enduit + enduit de débullage - Peinture	**Résultat d'analyse (P005 - idem)**		Z005
		Poutre béton	Enduit plâtre + enduit de débullage - Peinture	**Résultat d'analyse (P006 - idem)**		Z006
		Murs	Enduit + enduit de	**Résultat**		Z005

Etage	Local	Elément	Matériau / Produit	Critères(s) ayant permis de conclure	Réf sondage	(ZPSO) Référence
		maçconnées	débullage - Peinture	**d'analyse (P005 - idem)**		
		Allège fenêtre	bande calicot - Peinture	**Résultat d'analyse (P051 - idem)**		Z051
		Plafond béton	Enduit plâtre - Peinture	**Résultat d'analyse (P014)**		
		Allège fenêtre	isolant + pare vapeur derriere placo	**Résultat d'analyse (P052 - idem)**		Z052
		Plinthes grisses	Carrelage	**Résultat d'analyse (P015)**		
		Plinthes beiges mouchetées	Carrelage - Peinture	**Résultat d'analyse (P016)**		
		Sol	Carrelage petit carreau beige moucheté+ Colle	**Résultat d'analyse (P017)**		
		Réhausse béton	Béton	**Résultat d'analyse (P018)**		
		cloisons briques	Enduit plâtre - Peinture	**Résultat d'analyse (P019)**		
		Plafond briques	Enduit plâtre - Peinture	**Résultat d'analyse (P020)**		Z020
		radiateurs fontes + tuyauteries	Peintures décoratives - Peinture	**Résultat d'analyse (P022)**		
RDC	Local 5	Plafond	Enduit plâtre - Peinture	**Résultat d'analyse (P087)**		
RDC	Local 6	Murs maçconnées	Enduit + enduit de débullage - Peinture	**Résultat d'analyse (P005 - idem)**		Z005
		sol	Lino beige clair	**Résultat d'analyse (P046)**		
		sol	dalle de sol beige sous lino + colle	**Résultat d'analyse (P047)**		
		sol	dalle de sol noire sous lino + colle	**Résultat d'analyse (P048)**		
		Murs	Moquette murale rose	**Résultat**		

Etage	Local	Elément	Matériau / Produit	Critères(s) ayant permis de conclure	Réf sondage	(ZPSO) Référence
			+ colle	**d'analyse (P049)**		
		Allège fenêtre	isolant + pare vapeur derriere placo	**Résultat d'analyse (P052)**		Z052
		Allège fenêtre	Plot de colle placo	**Résultat d'analyse (P053)**		Z053
		Plafond brique	Enduit - Peinture	**Résultat d'analyse (P050)**		
		Allège fenêtre	bande calicot - Peinture	**Résultat d'analyse (P051)**		Z051
RDC	Local 7	Murs maçconnées	Enduit + enduit de débullage - Peinture	**Résultat d'analyse (P005 - idem)**		Z005
		Allège fenêtre	bande calicot - Peinture	**Résultat d'analyse (P051 - idem)**		Z051
		Allège fenêtre	Plot de colle placo	**Résultat d'analyse (P053 - idem)**		Z053
		Sol	lino gris immitation pierre + colle	**Résultat d'analyse (P090)**		Z090
		Sol	dalle de sol grise foncée sous lino + colle	**Résultat d'analyse (P091)**		
		Revêtement de murs	dalle de liège + colle	**Résultat d'analyse (P109 - idem)**		Z109
		Plafond	Enduit plâtre - Peinture	**Résultat d'analyse (P123 - idem)**		Z123
		Plafond briques	Enduit plâtre - Peinture	**Résultat d'analyse (P020 - idem)**		Z020
		Allège fenêtre	isolant + pare vapeur derriere placo	**Résultat d'analyse (P052 - idem)**		Z052
RDC	Local 8	Murs maçconnées	Enduit + enduit de débullage - Peinture	**Résultat d'analyse (P005 - idem)**		Z005
		Allège fenêtre	bande calicot - Peinture	**Résultat d'analyse (P051 - idem)**		Z051
		Allège fenêtre	Plot de colle placo	**Résultat**		Z053

Etage	Local	Elément	Matériau / Produit	Critères(s) ayant permis de conclure	Réf sondage	(ZPSO) Référence
				d'analyse (P053 - idem)		
		Sol	Lino mauve + colle	**Résultat d'analyse (P092)**		
		Murs	Enduit goutelette - Peinture	**Résultat d'analyse (P094)**		
		Revêtement de murs	dalle de liège + colle	**Résultat d'analyse (P109 - idem)**		Z109
		Plafond	Enduit plâtre - Peinture	**Résultat d'analyse (P123 - idem)**		Z123
		Plafond briques	Enduit plâtre - Peinture	**Résultat d'analyse (P020 - idem)**		Z020
		Allège fenêtre	isolant + pare vapeur derriere placo	**Résultat d'analyse (P052 - idem)**		Z052
		Sol	Ragréage	**Résultat d'analyse (P093)**		
RDC	Local 9	Murs maçconnées	Enduit + enduit de débullage - Peinture	**Résultat d'analyse (P005 - idem)**		Z005
		Allège fenêtre	bande calicot - Peinture	**Résultat d'analyse (P051 - idem)**		Z051
		Allège fenêtre	Plot de colle placo	**Résultat d'analyse (P053 - idem)**		Z053
		sol	Lino vert chiné + colle	**Résultat d'analyse (P096)**		
		Revêtement de murs	faïence jaune + colle	**Résultat d'analyse (P097)**		
		Revêtement de murs	dalle de liège + colle	**Résultat d'analyse (P109)**		Z109
		Plafond	Enduit plâtre - Peinture	**Résultat d'analyse (P123 - idem)**		Z123
		Plafond briques	Enduit plâtre - Peinture	**Résultat d'analyse (P020 - idem)**		Z020
		Allège fenêtre	isolant + pare vapeur	**Résultat**		Z052

Etage	Local	Elément	Matériau / Produit	Critères(s) ayant permis de conclure	Réf sondage	(ZPSO) Référence
			derriere placo	**d'analyse (P052 - idem)**		
RDC	Local 10	Murs maçconnées	Enduit + enduit de débullage - Peinture	**Résultat d'analyse (P005 - idem)**		Z005
		Allège fenêtre	bande calicot - Peinture	**Résultat d'analyse (P051 - idem)**		Z051
		Allège fenêtre	Plot de colle placo	**Résultat d'analyse (P053 - idem)**		Z053
		Sol	Lino bleu + colle	**Résultat d'analyse (P098)**		
		Sol	Dalle de sol beuge claire + colle	**Résultat d'analyse (P099)**		
		Plafond	Enduit plâtre - Peinture	**Résultat d'analyse (P123 - idem)**		Z123
		Plafond briques	Enduit plâtre - Peinture	**Résultat d'analyse (P020 - idem)**		Z020
		Allège fenêtre	isolant + pare vapeur derriere placo	**Résultat d'analyse (P052 - idem)**		Z052
RDC	Local 11	Murs maçconnées	Enduit + enduit de débullage - Peinture	**Résultat d'analyse (P005 - idem)**		Z005
		Allège fenêtre	bande calicot - Peinture	**Résultat d'analyse (P051 - idem)**		Z051
		Allège fenêtre	Plot de colle placo	**Résultat d'analyse (P053 - idem)**		Z053
		Revêtement de murs	Faïence carré grise+ colle	**Résultat d'analyse (P101)**		
		Plafond	Enduit plâtre - Peinture	**Résultat d'analyse (P123 - idem)**		Z123
		cloison amovible	Stratifié haute pression - Peinture	**Résultat d'analyse (P100)**		
		Plafond briques	Enduit plâtre - Peinture	**Résultat d'analyse (P020 - idem)**		Z020
		Sol WC	carrelage blanc et gris	**Résultat**		Z103

Etage	Local	Elément	Matériau / Produit	Critères(s) ayant permis de conclure	Réf sondage	(ZPSO) Référence
			+ colle	**d'analyse (P103 - idem)**		
		Allège fenêtre	isolant + pare vapeur derriere placo	**Résultat d'analyse (P052 - idem)**		Z052
RDC	Local 12	Murs maçconnées	Enduit + enduit de débullage - Peinture	**Résultat d'analyse (P005 - idem)**		Z005
		Plafond	Enduit plâtre - Peinture	**Résultat d'analyse (P123 - idem)**		Z123
		Sol WC	carrelage blanc et gris + colle	**Résultat d'analyse (P103 - idem)**		Z103
RDC	Local 13	Murs maçconnées	Enduit + enduit de débullage - Peinture	**Résultat d'analyse (P005 - idem)**		Z005
		Allège fenêtre	bande calicot - Peinture	**Résultat d'analyse (P051 - idem)**		Z051
		Allège fenêtre	Plot de colle placo	**Résultat d'analyse (P053 - idem)**		Z053
		Sol	Dalle de sol jaune + colle	**Résultat d'analyse (P110)**		
		faux plafond	Plaque de faux-plafond carrées	**Résultat d'analyse (P113)**		
		Plénium	Isolent + pare vapeur	**Résultat d'analyse (P114)**		
		Linteau porte	enduit plâtre + enduit de débullage	**Résultat d'analyse (P116)**		
		Plafond briques	Enduit plâtre - Peinture	**Résultat d'analyse (P020 - idem)**		Z020
		Allège fenêtre	isolant + pare vapeur derriere placo	**Résultat d'analyse (P052 - idem)**		Z052
		Doublage brique	enduit plâtre - Peinture	**Résultat d'analyse (P111)**		
		Murs et cloisons maçonnés	Enduit - Peinture	**Résultat d'analyse (P112)**		
		Poutre béton	enduit plâtre - Peinture	**Résultat**		

Etage	Local	Elément	Matériau / Produit	Critères(s) ayant permis de conclure	Réf sondage	(ZPSO) Référence
				d'analyse (P115)		
RDC	Local 14	Murs maçconnées	Enduit + enduit de débullage - Peinture	**Résultat d'analyse (P005 - idem)**		Z005
		Allège fenêtre	Plot de colle placo	**Résultat d'analyse (P053 - idem)**		Z053
		Allège fenêtre	bande calicot - Peinture	**Résultat d'analyse (P051 - idem)**		Z051
		Revêtement de murs	Moquette murale orange + colle	**Résultat d'analyse (P122)**		
		Plafond briques	Enduit plâtre - Peinture	**Résultat d'analyse (P020 - idem)**		Z020
		Allège fenêtre	isolant + pare vapeur derriere placo	**Résultat d'analyse (P052 - idem)**		Z052
		Plafond	Enduit plâtre - Peinture	**Résultat d'analyse (P123)**		Z123
RDC	Local 15	Murs maçconnées	Enduit + enduit de débullage - Peinture	**Résultat d'analyse (P005 - idem)**		Z005
		Plafond briques	Enduit plâtre - Peinture	**Résultat d'analyse (P020 - idem)**		Z020
RDC	Local 16	Murs maçconnées	Enduit + enduit de débullage - Peinture	**Résultat d'analyse (P005 - idem)**		Z005
		Plafond briques	Enduit plâtre - Peinture	**Résultat d'analyse (P020 - idem)**		Z020
		Sol	Carrelage grand carreau beige	**Résultat d'analyse (P089 - idem)**		Z089
RDC	Local 17	Murs maçconnées	Enduit + enduit de débullage - Peinture	**Résultat d'analyse (P005 - idem)**		Z005
		Allège fenêtre	bande calicot - Peinture	**Résultat d'analyse (P051 - idem)**		Z051
		Cloisons briques	Enduit - Peinture	**Résultat d'analyse (P055 - idem)**		Z055
		Faux-plafond	plaque de faux-plafond	**Résultat**		Z056

Etage	Local	Elément	Matériau / Produit	Critères(s) ayant permis de conclure	Réf sondage	(ZPSO) Référence
			type Amstrong	**d'analyse (P056 - idem)**		
		sol	lino beige foncé + colle	**Résultat d'analyse (P054 - idem)**		Z054
		Murs et cloisons maconnés	enduit plâtre + enduit de débullage - Peinture	**Résultat d'analyse (P058 - idem)**		Z058
		plénium	enduit sur grillage	**Résultat d'analyse (P075 - idem)**		Z075
		Plafond briques	Enduit plâtre - Peinture	**Résultat d'analyse (P020 - idem)**		Z020
		Allège fenêtre	isolant + pare vapeur derriere placo	**Résultat d'analyse (P052 - idem)**		Z052
		plénium	Isolant noire sur grillage	**Résultat d'analyse (P076 - idem)**		Z076
		Allège fenêtre	Plot de colle placo	**Résultat d'analyse (P053 - idem)**		Z053
RDC	Local 18	Murs et cloisons maconnés	enduit plâtre + enduit de débullage - Peinture	**Résultat d'analyse (P058 - idem)**		Z058
		Plafond briques	Enduit plâtre - Peinture	**Résultat d'analyse (P020 - idem)**		Z020
		Sol	Carrelage grand carreau beige	**Résultat d'analyse (P089 - idem)**		Z089
RDC	Local 19	Murs maçconnées	Enduit + enduit de débullage - Peinture	**Résultat d'analyse (P005 - idem)**		Z005
		Sol	carrelage petis carreaux + colle + ragréage	**Résultat d'analyse (P060)**		Z060
		Revêtement de murs	Plinthes noires + colle	**Résultat d'analyse (P061)**		Z061
		Sol	carrelage gris + colle wc	**Résultat d'analyse (P062)**		
		lavabo	Carrelage gris + colle sur lavabo	**Résultat d'analyse (P063)**		
		Revêtement de	Faïence rectangulaire	**Résultat**		

Etage	Local	Elément	Matériau / Produit	Critères(s) ayant permis de conclure	Réf sondage	(ZPSO) Référence
		murs	blanche + colle	**d'analyse (P064)**		
		Murs et cloisons maconnés	enduit plâtre + enduit de débullage - Peinture	**Résultat d'analyse (P058 - idem)**		Z058
		plénium	enduit sur grillage	**Résultat d'analyse (P075 - idem)**		Z075
		Plafond briques	Enduit plâtre - Peinture	**Résultat d'analyse (P020 - idem)**		Z020
		plénium	Isolant noire sur grillage	**Résultat d'analyse (P076 - idem)**		Z076
RDC	Local 20	Murs maçconnées	Enduit + enduit de débullage - Peinture	**Résultat d'analyse (P005 - idem)**		Z005
		Allège fenêtre	bande calicot - Peinture	**Résultat d'analyse (P051 - idem)**		Z051
		sol	lino beige foncé + colle	**Résultat d'analyse (P054)**		Z054
		Faux-plafond	plaque de faux-plafond type Amstrong	**Résultat d'analyse (P056)**		Z056
		Murs et cloisons maconnés	enduit plâtre + enduit de débullage - Peinture	**Résultat d'analyse (P058 - idem)**		Z058
		plénium	enduit sur grillage	**Résultat d'analyse (P075 - idem)**		Z075
		Plafond briques	Enduit plâtre - Peinture	**Résultat d'analyse (P020 - idem)**		Z020
		Allège fenêtre	isolant + pare vapeur derriere placo	**Résultat d'analyse (P052 - idem)**		Z052
		plénium	Isolant noire sur grillage	**Résultat d'analyse (P076 - idem)**		Z076
		Allège fenêtre	Plot de colle placo	**Résultat d'analyse (P053 - idem)**		Z053
		Cloisons briques	Enduit - Peinture	**Résultat d'analyse (P055)**		Z055
		Murs et cloisons	enduit plâtre + enduit	**Résultat**		Z058

Etage	Local	Elément	Matériau / Produit	Critères(s) ayant permis de conclure	Réf sondage	(ZPSO) Référence
		maconnés	de débullage - Peinture	**d'analyse (P058)**		
RDC	Local 21	Murs maçconnées	Enduit + enduit de débullage - Peinture	**Résultat d'analyse (P005 - idem)**		Z005
		Murs et cloisons maconnés	enduit plâtre + enduit de débullage - Peinture	**Résultat d'analyse (P058 - idem)**		Z058
		Murs et cloisons maconnés	enduit plâtre + enduit de débullage - Peinture	**Résultat d'analyse (P058 - idem)**		Z058
		plénium	enduit sur grillage	**Résultat d'analyse (P075 - idem)**		Z075
		Plafond briques	Enduit plâtre - Peinture	**Résultat d'analyse (P020 - idem)**		Z020
		Sol	carrelage petis carreaux + colle + ragréage	**Résultat d'analyse (P060 - idem)**		Z060
		plénium	Isolant noire sur grillage	**Résultat d'analyse (P076 - idem)**		Z076
RDC	Local 22	Murs maçconnées	Enduit + enduit de débullage - Peinture	**Résultat d'analyse (P068)**		Z058
		Allège fenêtre	bande calicot - Peinture	**Résultat d'analyse (P051 - idem)**		Z051
		Sol	carrelage petis carreaux + colle + ragréage	**Résultat d'analyse (P060 - idem)**		Z060
		Plénium	isolent aluminium	**Résultat d'analyse (P065)**		Z065
		Plénium	isolent + pare vapeur carton	**Résultat d'analyse (P066)**		Z066
		Sol	lino gris	**Résultat d'analyse (P067)**		
		plénium	enduit sur grillage	**Résultat d'analyse (P075 - idem)**		Z075
		Plafond briques	Enduit plâtre - Peinture	**Résultat d'analyse (P020 - idem)**		Z020
		Allège fenêtre	isolant + pare vapeur	**Résultat**		Z052

Etage	Local	Elément	Matériau / Produit	Critères(s) ayant permis de conclure	Réf sondage	(ZPSO) Référence
			derriere placo	**d'analyse (P052 - idem)**		
		plénium	Isolant noire sur grillage	**Résultat d'analyse (P076 - idem)**		Z076
		Allège fenêtre	Plot de colle placo	**Résultat d'analyse (P053 - idem)**		Z053
RDC	Local 23	Allège fenêtre	bande calicot - Peinture	**Résultat d'analyse (P051 - idem)**		Z051
		Murs et cloisons maconnés	enduit plâtre + enduit de débullage - Peinture	**Résultat d'analyse (P058 - idem)**		Z058
		Sol	Lino gris moucheté + colle	**Résultat d'analyse (P069)**		
		Revêtement de murs	Faïence blanche et jaune + colle	**Résultat d'analyse (P072)**		
		plaque anti vibratile sous lavabo	matériau bitumineux	**Résultat d'analyse (P073)**		
		Faux-plafond	Plaque de faux-plafond blanche chinée	**Résultat d'analyse (P074)**		
		plénium	enduit sur grillage	**Résultat d'analyse (P075)**		Z075
		plénium	Isolant noire sur grillage	**Résultat d'analyse (P076)**		Z076
		sol	carrelage beige petit carreau sous lino	**Résultat d'analyse (P079)**		
		Pllénium	Flocage dur sur grillage	**Résultat d'analyse (P202)**		
		Plafond briques	Enduit plâtre - Peinture	**Résultat d'analyse (P020 - idem)**		Z020
		Allège fenêtre	isolant + pare vapeur derriere placo	**Résultat d'analyse (P052 - idem)**		Z052
		Murs	Plot de colle placo	**Résultat d'analyse (P071)**		
		Cloisons	bande calicot -	**Résultat**		

Etage	Local	Elément	Matériau / Produit	Critères(s) ayant permis de conclure	Réf sondage	(ZPSO) Référence
			Peinture	**d'analyse (P070)**		
RDC	Local 24	Allège fenêtre	bande calicot - Peinture	**Résultat d'analyse (P051 - idem)**		Z051
		Plénium	isolent aluminium	**Résultat d'analyse (P065 - idem)**		Z065
		Murs et cloisons maconnés	enduit plâtre + enduit de débullage - Peinture	**Résultat d'analyse (P082)**		Z058
		plénium	enduit sur grillage	**Résultat d'analyse (P075 - idem)**		Z075
		sol	Carrelage gris petit carreau+ Colle	**Résultat d'analyse (P080)**		
		Revêtement de murs	Plinthe noire + colle	**Résultat d'analyse (P081)**		Z061
		Plafond briques	Enduit plâtre - Peinture	**Résultat d'analyse (P020 - idem)**		Z020
		Allège fenêtre	isolant + pare vapeur derriere placo	**Résultat d'analyse (P052 - idem)**		Z052
		Plénium	isolent + pare vapeur carton	**Résultat d'analyse (P066 - idem)**		Z066
		plénium	Isolant noire sur grillage	**Résultat d'analyse (P076 - idem)**		Z076
		Allège fenêtre	Plot de colle placo	**Résultat d'analyse (P053 - idem)**		Z053
RDC	Escalier 1	Main-courante métallique	Peinture décorative - Peinture	**Résultat d'analyse (P035)**		Z035
		Protége main courante	matériau dur	**Résultat d'analyse (P036)**		Z036
		Bande anti dérapante Ensemble des marches	Bande dur + colle	**Résultat d'analyse (P037)**		Z037
		Ensemble des contre marche	Marbre + colle	**Résultat d'analyse (P038)**		Z038

Etage	Local	Elément	Matériau / Produit	Critères(s) ayant permis de conclure	Réf sondage	(ZPSO) Référence
		pallier	marbre + colle	**Résultat d'analyse (P130 - idem)**		Z130
		Revêtement de murs	plinthe marbre + colle	**Résultat d'analyse (P126 - idem)**		Z126
		Plafond briques	Enduit plâtre - Peinture	**Résultat d'analyse (P020 - idem)**		Z020
		Ensemble des marches	Marbre + colle + ragréage	**Résultat d'analyse (P033)**		Z033
		Escalier - Limon	Enduit plâtre - Peinture	**Résultat d'analyse (P034)**		Z077
		Murs maçconnées	Enduit projeté + enduit de débullage - Peinture	**Résultat d'analyse (P039)**		
RDC	Escalier 2	Murs maçconnées	Enduit + enduit de débullage - Peinture	**Résultat d'analyse (P005 - idem)**		Z005
		Bande anti dérapante Ensemble des marches	Bande dur + colle	**Résultat d'analyse (P037 - idem)**		Z037
		Ensemble des contre marche	Marbre + colle	**Résultat d'analyse (P038 - idem)**		Z038
		Ensemble des marches	Marbre + colle + ragréage	**Résultat d'analyse (P033 - idem)**		Z033
		Main-courante métallique	Peinture décorative - Peinture	**Résultat d'analyse (P035 - idem)**		Z035
		Protége main courante	matériau dur	**Résultat d'analyse (P036 - idem)**		Z036
		Ensemble des contre marche	Marbre + colle	**Résultat d'analyse (P038 - idem)**		Z038
		Ensemble des marches	Marbre + colle + ragréage	**Résultat d'analyse (P033 - idem)**		Z033
		pallier	marbre + colle	**Résultat d'analyse (P130 - idem)**		Z130
		Revêtement de murs	plinthe marbre + colle	**Résultat d'analyse**		Z126

Etage	Local	Elément	Matériau / Produit	Critères(s) ayant permis de conclure	Réf sondage	(ZPSO) Référence
				(P126 - idem)		
		Plafond briques	Enduit plâtre - Peinture	**Résultat d'analyse (P020 - idem)**		Z020
RDC	Escalier 3	Marche escalier	béton préfabriqué	**Résultat d'analyse (P083)**		Z083
		Plafond briques	Enduit plâtre - Peinture	**Résultat d'analyse (P020 - idem)**		Z020
		main courante	peinture décorative - Peinture	**Résultat d'analyse (P084)**		
RDC	Escalier 4	Murs maçconnées	Enduit + enduit de débullage - Peinture	**Résultat d'analyse (P124)**		Z005
		Bande anti dérapante Ensemble des marches	Bande dur + colle	**Résultat d'analyse (P037 - idem)**		Z037
		Ensemble des contre marche	Marbre + colle	**Résultat d'analyse (P129)**		Z038
		Ensemble des marches	Marbre + colle + ragréage	**Résultat d'analyse (P128)**		Z033
		Main-courante métallique	Peinture décorative - Peinture	**Résultat d'analyse (P132)**		Z035
		Protége main courante	matériau dur	**Résultat d'analyse (P131)**		Z036
		Revêtement de murs	plinthe marbre + colle	**Résultat d'analyse (P126)**		Z126
		pallier	marbre + colle	**Résultat d'analyse (P130)**		Z130
		Plafond briques	Enduit plâtre - Peinture	**Résultat d'analyse (P020 - idem)**		Z020
RDC	Préau	Plafond	Fibralith	**Résultat d'analyse (P002 - idem)**		Z002
		Murs maçconnées	Enduit + enduit de débullage - Peinture	**Résultat d'analyse (P005 - idem)**		Z005
		Poteau	Enduit Plâtre + enduit	**Résultat**		Z007

Etage	Local	Elément	Matériau / Produit	Critères(s) ayant permis de conclure	Réf sondage	(ZPSO) Référence
			de débulage - Peinture	**d'analyse (P007 - idem)**		
		Sol	Carrelage gris + colle	**Résultat d'analyse (P043)**		
		Revêtement de murs	Plinthes marrons	**Résultat d'analyse (P044)**		Z001
		Plafond briques	Enduit plâtre - Peinture	**Résultat d'analyse (P020 - idem)**		Z020
		Cloison carreau de plâtre	Enduit - Peinture	**Résultat d'analyse (P045)**		
RDC	Dégagement 1	Murs maçconnées	Enduit + enduit de débullage - Peinture	**Résultat d'analyse (P005 - idem)**		Z005
		Plafond briques	Enduit plâtre - Peinture	**Résultat d'analyse (P020 - idem)**		Z020
		Sol	carrelage petis carreaux + colle + ragréage	**Résultat d'analyse (P060 - idem)**		Z060
		Revêtement de murs	Plinthes noires + colle	**Résultat d'analyse (P061 - idem)**		Z061
RDC	Dégagement 2	Revêtement de murs	Plinthes noires + colle	**Résultat d'analyse (P061 - idem)**		Z061
		Sol	carrelage petis carreaux + colle + ragréage	**Résultat d'analyse (P060 - idem)**		Z060
		Murs et cloisons maconnés	enduit plâtre + enduit de débullage - Peinture	**Résultat d'analyse (P058 - idem)**		Z058
		Plafond briques	Enduit plâtre - Peinture	**Résultat d'analyse (P020 - idem)**		Z020
		Murs maconnés et cloisons	enduit projeté - Peinture	**Résultat d'analyse (P059)**		
RDC	Dégagement 3	Murs maçconnées	Enduit + enduit de débullage - Peinture	**Résultat d'analyse (P005 - idem)**		Z005
		Cloisons briques	Enduit - Peinture	**Résultat d'analyse (P055 - idem)**		Z055
		Faux-plafond	plaque de faux-plafond	**Résultat**		Z056

Etage	Local	Elément	Matériau / Produit	Critères(s) ayant permis de conclure	Réf sondage	(ZPSO) Référence
			type Amstrong	**d'analyse (P056 - idem)**		
		sol	lino beige foncé + colle	**Résultat d'analyse (P054 - idem)**		Z054
		Murs et cloisons maconnés	enduit plâtre + enduit de débullage - Peinture	**Résultat d'analyse (P058 - idem)**		Z058
		Plafond briques	Enduit plâtre - Peinture	**Résultat d'analyse (P020 - idem)**		Z020
		Sol	carrelage petis carreaux + colle + ragréage	**Résultat d'analyse (P060 - idem)**		Z060
		Revêtement de murs	Plinthes noires + colle	**Résultat d'analyse (P061 - idem)**		Z061
RDC	Sanitaires 1	Murs maçconnées	Enduit + enduit de débullage - Peinture	**Résultat d'analyse (P005 - idem)**		Z005
		Revêtement de murs	Faïence blanche + colle	**Résultat d'analyse (P088)**		
		Sol	Carrelage grand carreau beige	**Résultat d'analyse (P089)**		Z089
		Plafond briques	Enduit plâtre - Peinture	**Résultat d'analyse (P020 - idem)**		Z020
RDC	Couloir 1	Sol	Joint de dilatation	**Résultat d'analyse (P105)**		
		Poteaus rectangulaires	enduit plâtre + enduit de débulage - Peinture	**Résultat d'analyse (P106)**		
		Plafond	Enduit plâtre - Peinture	**Résultat d'analyse (P123 - idem)**		Z123
		Plafond briques	Enduit plâtre - Peinture	**Résultat d'analyse (P020 - idem)**		Z020
		Doublage	enduit plâtre - Peinture	**Résultat d'analyse (P107)**		
RDC	WC	Sol WC	carrelage blanc et gris + colle	**Résultat d'analyse (P103)**		Z103
		Revêtement de	plinthes grises	**Résultat**		

Etage	Local	Elément	Matériau / Produit	Critères(s) ayant permis de conclure	Réf sondage	(ZPSO) Référence
		murs		**d'analyse (P104)**		
		Plafond briques	Enduit plâtre - Peinture	**Résultat d'analyse (P020 - idem)**		Z020
RDC	Dégagement 4	sol	marbre + colle	**Résultat d'analyse (P118)**		
		Revêtement de murs	plinthes marbre + colle	**Résultat d'analyse (P119)**		
		Murs	colle scellement pavés de verre rectangulaires	**Résultat d'analyse (P120)**		
		Plafond	Enduit plâtre - Peinture	**Résultat d'analyse (P123 - idem)**		Z123
		Plafond briques	Enduit plâtre - Peinture	**Résultat d'analyse (P020 - idem)**		Z020
		Murs	enduit projeté - Peinture	**Résultat d'analyse (P121)**		
R+1	Local 25	Doublage brique	enduit plâtre - Peinture	**Résultat d'analyse (P145 - idem)**		Z145
		Cloisons briques	enduit pâtre - Peinture	**Résultat d'analyse (P144 - idem)**		Z144
		Murs et cloisons maçonnées	Enduit plâtre - Peinture	**Résultat d'analyse (P160 - idem)**		Z160
		Plafond brique	Enduit - Peinture	**Résultat d'analyse (P180 - idem)**		Z180
		pallier	marbre + colle	**Résultat d'analyse (P130 - idem)**		Z130
		Doublage brique	isolant + pare vapeur	**Résultat d'analyse (P146 - idem)**		Z146
R+1	Local 26	Doublage brique	enduit plâtre - Peinture	**Résultat d'analyse (P145 - idem)**		Z145
		Sol	Lino + colle	**Résultat d'analyse (P172)**		
		Sol	Lino jaune sous 1 er	**Résultat**		

Etage	Local	Elément	Matériau / Produit	Critères(s) ayant permis de conclure	Réf sondage	(ZPSO) Référence
			lino+ colle	**d'analyse (P173)**		
		Sol	Dalle de sol sous lino jaune + colle	**Résultat d'analyse (P174)**		Z174
		Cloisons briques	enduit pâtre - Peinture	**Résultat d'analyse (P175)**		Z144
		Murs et cloisons maçonnées	Enduit plâtre - Peinture	**Résultat d'analyse (P177)**		Z160
		Doublage brique	isolant + pare vapeur	**Résultat d'analyse (P146 - idem)**		Z146
		CloisonsType placo	Enduit bande calicot - Peinture	**Résultat d'analyse (P176)**		
		Plafond brique	Enduit - Peinture	**Résultat d'analyse (P180)**		Z180
R+1	Local 27	Cloisons briques	enduit pâtre - Peinture	**Résultat d'analyse (P144 - idem)**		Z144
		Murs et cloisons maçonnées	Enduit plâtre - Peinture	**Résultat d'analyse (P160 - idem)**		Z160
		Plafond brique	Enduit - Peinture	**Résultat d'analyse (P180 - idem)**		Z180
		Sol	Dalle de sol sous rvêtement apparant + colle	**Résultat d'analyse (P174 - idem)**		Z174
R+1	Local 28	Doublage brique	enduit plâtre - Peinture	**Résultat d'analyse (P145 - idem)**		Z145
		Cloisons briques	enduit pâtre - Peinture	**Résultat d'analyse (P144 - idem)**		Z144
		Murs et cloisons maçonnées	Enduit plâtre - Peinture	**Résultat d'analyse (P160 - idem)**		Z160
		Plafond brique	Enduit - Peinture	**Résultat d'analyse (P180 - idem)**		Z180
		Sol	Dalle de sol sous rvêtement apparant + colle	**Résultat d'analyse (P174 - idem)**		Z174
		Doublage brique	isolant + pare vapeur	**Résultat**		Z146

Etage	Local	Elément	Matériau / Produit	Critères(s) ayant permis de conclure	Réf sondage	(ZPSO) Référence
				d'analyse (P146 - idem)		
R+1	Local 29	Doublage brique	enduit plâtre - Peinture	**Résultat d'analyse (P145 - idem)**		Z145
		Cloisons briques	enduit pâtre - Peinture	**Résultat d'analyse (P144 - idem)**		Z144
		Murs et cloisons maçonnées	Enduit plâtre - Peinture	**Résultat d'analyse (P160 - idem)**		Z160
		Plafond brique	Enduit - Peinture	**Résultat d'analyse (P180 - idem)**		Z180
		Sol	Dalle de sol sous rvêtement apparant + colle	**Résultat d'analyse (P174 - idem)**		Z174
		Doublage brique	isolant + pare vapeur	**Résultat d'analyse (P146 - idem)**		Z146
R+1	Local 30	Doublage brique	enduit plâtre - Peinture	**Résultat d'analyse (P145 - idem)**		Z145
		sol	dalle de sol rectangulaire claire + colle	**Résultat d'analyse (P154)**		
		Cloisons briques	enduit pâtre - Peinture	**Résultat d'analyse (P144 - idem)**		Z144
		Murs et cloisons maçonnées	Enduit plâtre - Peinture	**Résultat d'analyse (P160 - idem)**		Z160
		Plafond brique	Enduit - Peinture	**Résultat d'analyse (P180 - idem)**		Z180
		Sol	Dalle de sol sous rvêtement apparant + colle	**Résultat d'analyse (P174 - idem)**		Z174
		Doublage brique	isolant + pare vapeur	**Résultat d'analyse (P146 - idem)**		Z146
R+1	Local 31	Doublage brique	enduit plâtre - Peinture	**Résultat d'analyse (P145 - idem)**		Z145
		Sol	Dalle de sol grande grise + colle	**Résultat d'analyse (P152)**		
		Sol	Dalle de sol + colle en	**Résultat**		

Etage	Local	Elément	Matériau / Produit	Critères(s) ayant permis de conclure	Réf sondage	(ZPSO) Référence
			sous couche couleur	**d'analyse (P153)**		
		Cloisons briques	enduit pâtre - Peinture	**Résultat d'analyse (P144 - idem)**		Z144
		Murs et cloisons maçonnées	Enduit plâtre - Peinture	**Résultat d'analyse (P160 - idem)**		Z160
		Plafond brique	Enduit - Peinture	**Résultat d'analyse (P180 - idem)**		Z180
		Doublage brique	isolant + pare vapeur	**Résultat d'analyse (P146 - idem)**		Z146
R+1	Local 32	Doublage brique	enduit plâtre - Peinture	**Résultat d'analyse (P145 - idem)**		Z145
		Revêtement de murs	panneau + colle	**Résultat d'analyse (P149)**		
		Cloisons briques	enduit pâtre - Peinture	**Résultat d'analyse (P144 - idem)**		Z144
		Murs et cloisons maçonnées	Enduit plâtre - Peinture	**Résultat d'analyse (P160 - idem)**		Z160
		Plafond brique	Enduit - Peinture	**Résultat d'analyse (P180 - idem)**		Z180
		Doublage brique	isolant + pare vapeur	**Résultat d'analyse (P146 - idem)**		Z146
		sol sous radiateur	Dalle de sol peinte + colle - Peinture	**Résultat d'analyse (P148)**		
R+1	Local 33	Doublage brique	enduit plâtre - Peinture	**Résultat d'analyse (P145)**		Z145
		Doublage brique	isolant + pare vapeur	**Résultat d'analyse (P146)**		Z146
		sol	dalle de sol grise fonçée en sous couche + colle	**Résultat d'analyse (P147)**		
		Cloisons briques	enduit pâtre - Peinture	**Résultat d'analyse (P144 - idem)**		Z144
		Murs et cloisons	Enduit plâtre - Peinture	**Résultat**		Z160

Etage	Local	Elément	Matériau / Produit	Critères(s) ayant permis de conclure	Réf sondage	(ZPSO) Référence
		maçonnées		**d'analyse (P160 - idem)**		
		Plafond brique	Enduit - Peinture	**Résultat d'analyse (P180 - idem)**		Z180
R+1	Local 34	sol	dalle de sol rectangulaire grise foncée + colle	**Résultat d'analyse (P142)**		Z142
		sol	dalle de sol beige en sous face + colle	**Résultat d'analyse (P143)**		
		Doublage brique	enduit plâtre - Peinture	**Résultat d'analyse (P145 - idem)**		Z145
		Murs et cloisons maçonnées	Enduit plâtre - Peinture	**Résultat d'analyse (P160 - idem)**		Z160
		Plafond brique	Enduit - Peinture	**Résultat d'analyse (P180 - idem)**		Z180
		Cloisons briques	enduit pâtre - Peinture	**Résultat d'analyse (P144)**		Z144
		Doublage brique	isolant + pare vapeur	**Résultat d'analyse (P146 - idem)**		Z146
R+1	Local 35	Revêtement de murs	Faënce muticouleur	**Résultat d'analyse (P133)**		
		Doublage brique	enduit plâtre - Peinture	**Résultat d'analyse (P145 - idem)**		Z145
		Cloisons briques	enduit pâtre - Peinture	**Résultat d'analyse (P144 - idem)**		Z144
		Murs et cloisons maçonnées	Enduit plâtre - Peinture	**Résultat d'analyse (P160 - idem)**		Z160
		Plafond brique	Enduit - Peinture	**Résultat d'analyse (P180 - idem)**		Z180
		pallier	marbre + colle	**Résultat d'analyse (P130 - idem)**		Z130
		Doublage brique	isolant + pare vapeur	**Résultat d'analyse (P146 - idem)**		Z146
R+1	Local 36	cloison brique	Enduit plâtre - Peinture	**Résultat**		Z159

Etage	Local	Elément	Matériau / Produit	Critères(s) ayant permis de conclure	Réf sondage	(ZPSO) Référence
				d'analyse (P159 - idem)		
		Murs et cloisons maçonnées	Enduit plâtre - Peinture	**Résultat d'analyse (P160 - idem)**		Z160
		sol	Carrelage petit carreau beige + Colle	**Résultat d'analyse (P155 - idem)**		Z155
		Revêtement de murs	Faïence bleue + colle	**Résultat d'analyse (P162)**		
		Plafond brique	Enduit - Peinture	**Résultat d'analyse (P180 - idem)**		Z180
		Revêtement de murs	Plinthe blanche petite sur élévation béton + colle	**Résultat d'analyse (P163)**		
R+1	Local 37	sol	Carrelage petit carreau beige + Colle	**Résultat d'analyse (P155)**		Z155
		Revêtement de murs	Faïence blanche + colle	**Résultat d'analyse (P156)**		Z156
		Revêtement de murs	Plinthe blanche sur élévation béton + colle	**Résultat d'analyse (P157)**		Z157
		Murs et cloisons maçonnées	Enduit plâtre - Peinture	**Résultat d'analyse (P160 - idem)**		Z160
		Plafond brique	Enduit - Peinture	**Résultat d'analyse (P180 - idem)**		Z180
		cloison brique	Enduit plâtre - Peinture	**Résultat d'analyse (P159)**		Z159
		Murs et cloisons maçonnées	Enduit plâtre - Peinture	**Résultat d'analyse (P160)**		Z160
R+1	Couloir 2	poteaux rectangulaire	enduit plâtre + enduit de débullage - Peinture	**Résultat d'analyse (P134)**		
		Sol	Carrelage petit carreau + colle	**Résultat d'analyse (P135)**		Z135
		matérieu sous barre de seuil	matériau fibreu	**Résultat d'analyse (P136)**		
		Plafond brique	enduit plâtre - Peinture	**Résultat**		

Etage	Local	Elément	Matériau / Produit	Critères(s) ayant permis de conclure	Réf sondage	(ZPSO) Référence
				d'analyse (P138)		
		Sol	Enduit de rebouchage	**Résultat d'analyse (P161)**		
		Revêtement de murs	Lino photo pierre + colle	**Résultat d'analyse (P164)**		
		Sol	Carrelage petit carreau + colle	**Résultat d'analyse (P171)**		Z135
		Cloisons briques	enduit pâtre - Peinture	**Résultat d'analyse (P144 - idem)**		Z144
		Murs et cloisons maçonnées	Enduit plâtre - Peinture	**Résultat d'analyse (P139)**		Z160
		Plafond brique	Enduit - Peinture	**Résultat d'analyse (P180 - idem)**		Z180
		Murs	Joint de dilatation - Peinture	**Résultat d'analyse (P151)**		
		Linteau porte	Béton préfabriqué + enduit - Peinture	**Résultat d'analyse (P181)**		
		Poteaux béton	enduit plâtre + enduit de débullage - Peinture	**Résultat d'analyse (P182 A)**		
R+1	escalier 1	Bande anti dérapante Ensemble des marches	Bande dur + colle	**Résultat d'analyse (P037 - idem)**		Z037
		Ensemble des contre marche	Marbre + colle	**Résultat d'analyse (P038 - idem)**		Z038
		Ensemble des marches	Marbre + colle + ragréage	**Résultat d'analyse (P033 - idem)**		Z033
		Escalier - Limon	Enduit plâtre - Peinture	**Résultat d'analyse (P034 - idem)**		Z077
		Main-courante métallique	Peinture décorative - Peinture	**Résultat d'analyse (P035 - idem)**		Z035
		Murs maçonnées	Enduit projeté + enduit de débullage - Peinture			
		pallier	marbre + colle	**Résultat**		Z130

Etage	Local	Elément	Matériau / Produit	Critères(s) ayant permis de conclure	Réf sondage	(ZPSO) Référence
				d'analyse (P130 - idem)		
		Protége main courante	matériau dur	**Résultat d'analyse (P036 - idem)**		Z036
		Revêtement de murs	plinthe marbre + colle	**Résultat d'analyse (P126 - idem)**		Z126
		Plafond briques	Enduit plâtre - Peinture	**Résultat d'analyse (P020 - idem)**		Z020
R+1	escalier 2	Bande anti dérapante Ensemble des marches	Bande dur + colle	**Résultat d'analyse (P037 - idem)**		Z037
		Ensemble des contre marche	Marbre + colle	**Résultat d'analyse (P038 - idem)**		Z038
		Ensemble des marches	Marbre + colle + ragréage	**Résultat d'analyse (P033 - idem)**		Z033
		Escalier - Limon	Enduit plâtre - Peinture	**Résultat d'analyse (P034 - idem)**		Z077
		Main-courante métallique	Peinture décorative - Peinture	**Résultat d'analyse (P035 - idem)**		Z035
		Murs maçonnées	Enduit projeté + enduit de débullage - Peinture			
		pallier	marbre + colle	**Résultat d'analyse (P130 - idem)**		Z130
		Protége main courante	matériau dur	**Résultat d'analyse (P036 - idem)**		Z036
		Revêtement de murs	plinthe marbre + colle	**Résultat d'analyse (P126 - idem)**		Z126
		Plafond briques	Enduit plâtre - Peinture	**Résultat d'analyse (P020 - idem)**		Z020
R+1	escalier 4	Bande anti dérapante Ensemble des marches	Bande dur + colle	**Résultat d'analyse (P037 - idem)**		Z037
		Ensemble des contre marche	Marbre + colle	**Résultat d'analyse (P038 - idem)**		Z038

Etage	Local	Elément	Matériau / Produit	Critères(s) ayant permis de conclure	Réf sondage	(ZPSO) Référence
		Ensemble des marches	Marbre + colle + ragréage	**Résultat d'analyse (P033 - idem)**		Z033
		Escalier - Limon	Enduit plâtre - Peinture	**Résultat d'analyse (P034 - idem)**		Z077
		Main-courante métallique	Peinture décorative - Peinture	**Résultat d'analyse (P035 - idem)**		Z035
		Murs maçonnées	Enduit projeté + enduit de débullage - Peinture			
		pallier	marbre + colle	**Résultat d'analyse (P130 - idem)**		Z130
		Protége main courante	matériau dur	**Résultat d'analyse (P036 - idem)**		Z036
		Revêtement de murs	plinthe marbre + colle	**Résultat d'analyse (P126 - idem)**		Z126
		Plafond briques	Enduit plâtre - Peinture	**Résultat d'analyse (P020 - idem)**		Z020
R+1	Dégagement 6	Cloisons briques	enduit pâtre - Peinture	**Résultat d'analyse (P144 - idem)**		Z144
		Murs et cloisons maçonnées	Enduit plâtre - Peinture	**Résultat d'analyse (P160 - idem)**		Z160
		Plafond brique	Enduit - Peinture	**Résultat d'analyse (P180 - idem)**		Z180
		pallier	marbre + colle	**Résultat d'analyse (P130 - idem)**		Z130
R+1	Dégagement 5	Cloisons briques	enduit pâtre - Peinture	**Résultat d'analyse (P144 - idem)**		Z144
		Murs et cloisons maçonnées	Enduit plâtre - Peinture	**Résultat d'analyse (P160 - idem)**		Z160
		Plafond brique	Enduit - Peinture	**Résultat d'analyse (P180 - idem)**		Z180
		pallier	marbre + colle	**Résultat d'analyse (P130 - idem)**		Z130
R+2	Combles	Isolant	Pare vapeur + isolant	**Résultat**		

Etage	Local	Elément	Matériau / Produit	Critères(s) ayant permis de conclure	Réf sondage	(ZPSO) Référence
				d'analyse (P216)		
Extérieur	Façade RDC	Huisseries PVC local 3	Joint de vitres	**Résultat d'analyse (P008)**		
		Pavés de verre carrés Locaal 3	Ciment de scellement	**Résultat d'analyse (P009)**		
		Pavés de verre rectangulaires Entrée 1	Ciment de scellement	**Résultat d'analyse (P028)**		
		Portes fenêtres bois entrée 1	Mastic vitrier	**Résultat d'analyse (P029)**		
		Portes fenêtres bois entrée 1	Penture décorative - Peinture	**Résultat d'analyse (P040)**		
		Joint de dilatation	Matériau fibreux	**Résultat d'analyse (P041)**		Z041
		Appui de fenêtre local 5	Béton préfabriqué	**Résultat d'analyse (P042)**		
		fenêtre bois - Joint latéral de fenêtre	Joint type mastic	**Résultat d'analyse (P077)**		
		Fenêtre 2 panneaux couloir 1	mastic vitrié	**Résultat d'analyse (P108)**		
		fenêtre 1 carreau escalier 3	mastic vitrié	**Résultat d'analyse (P125)**		
		Fenêtres 2 carreaux couloir 1	Mastic vitrier intérieur	**Résultat d'analyse (P204)**		
		Fenêtres 2 carreaux couloir 1	mastic vitrier extérieur	**Résultat d'analyse (P205)**		
		Huisseries bois Local 3	Peinture décorative - Peinture	**Résultat d'analyse (P013)**		
		Portes fenêtres bois Local 4	Mastic vitrier	**Résultat d'analyse (P021)**		
		petites fenêtres bois bois Local 3	Mastic vitrier - Peinture	**Résultat d'analyse (P023)**		
		grandes	Mastic vitrier	**Résultat**		

Etage	Local	Elément	Matériau / Produit	Critères(s) ayant permis de conclure	Réf sondage	(ZPSO) Référence
		fenêtres bois local 4		**d'analyse (P024)**		
		Murs maçonnées	Enduit projeté + enduit de débullage - Peinture	**Résultat d'analyse (P026)**		
		fenêtres 4 carreaux local 20	Mastic vitrier	**Résultat d'analyse (P057)**		
		Murs	Enduit projeté - Peinture	**Résultat d'analyse (P086)**		
		tbleau de fenêtre	béton + enduit - Peinture	**Résultat d'analyse (P194)**		
		Facades	Enduit projeté - Peinture	**Résultat d'analyse (P195)**		
		Fenêtres 3 carreaux local 7	Mastic vitrier	**Résultat d'analyse (P200)**		
		Fenêtres 2 carreaux	Mastic vitrier	**Résultat d'analyse (P203)**		
Extérieur	Façade R+1	Joint de dilatation	Matériau fibreux	**Résultat d'analyse (P041 - idem)**		Z041
		fenêtre 3 panneaux carrée local 34	Mastic vitrier	**Résultat d'analyse (P206)**		
		Contre analyse fenêtre 2 panneaux fixe haut couloir 2	Mastic vitrier	**Résultat d'analyse (P209)**		
		fenêtre 2 panneaux fixe	Mastic vitrier	**Résultat d'analyse (P212)**		
		fenêtre 2 panneaux battante bas couloir 2	Mastic vitrier	**Résultat d'analyse (P213)**		
		fenêtre 2 panneaux battante bas couloir 2	Mastic vitrier	**Résultat d'analyse (P215)**		
		fenêtre 2 panneaux fixe haut couloir 2	Mastic vitrier	**Résultat d'analyse (P214)**		
		fenêtre 1 panneaux	Mastic vitrier	**Résultat d'analyse**		

Etage	Local	Elément	Matériau / Produit	Critères(s) ayant permis de conclure	Réf sondage	(ZPSO) Référence
		carrée		**(P158)**		
		fenêtre 3 panneaux carrée local 26	Mastic vitrier	**Résultat d'analyse (P178)**		
Extérieur	Cour	Enrobé intérieur école	enrobé bitumineux	**Résultat d'analyse (P193)**		
		Enrobé devant école	enrobé bitumineux	**Résultat d'analyse (P197)**		
		Rambarde	béton préfabriqué	**Résultat d'analyse (P196)**		
		portails métalliques	peinture décorative - Peinture	**Résultat d'analyse (P198)**		
Extérieur	Escalier entrée 1	marche escalier	carreau préfabriquées + colle + ragréage	**Résultat d'analyse (P025)**		Z025
Extérieur	Escalier entrée 2	marche escalier	carreau préfabriquées + colle + ragréage	**Résultat d'analyse (P025 - idem)**		Z025
Extérieur	Toiture 1	Joint de dilatation	Matériau fibreux	**Résultat d'analyse (P041 - idem)**		Z041
		Etanchéité de toiture terrasse	Isolant bitumineux sous couche	**Résultat d'analyse (P168)**		
		Relevé	Matériau bitumineux	**Résultat d'analyse (P169)**		
		Etanchéité de toiture terrasse	Isolant bitumineux 1 ére couche	**Résultat d'analyse (P167)**		
Extérieur	Toiture 2	Etanchéité de toiture terrasse	Isolant bitumineux 1 ére couche	**Résultat d'analyse (P182 B)**		
		Relevé	Matériau bitumineux	**Résultat d'analyse (P184)**		
		Etanchéité de toiture terrasse	Pare vapeur	**Résultat d'analyse (P183)**		
Extérieur	Toiture 3	Solin	Joint de solin	**Résultat d'analyse (P165)**		
		Sol toiture plate	béton préfabriqué	**Résultat d'analyse**		

Etage	Local	Elément	Matériau / Produit	Critères(s) ayant permis de conclure	Réf sondage	(ZPSO) Référence
				(P166)		
Extérieur	Toiture 4	Relevé	Matériau bitumineux	**Résultat d'analyse (P208)**		
		Etanchéité de toiture terrasse	Isolant bitumineux 1 ére couche	**Résultat d'analyse (P207)**		
Extérieur	auvent	Relevé	Matériau bitumineux	**Résultat d'analyse (P211)**		

4 INVESTIGATIONS NON REALISEES

4.1 Locaux non visités / Moyens d'accès à mettre à disposition par le donneur d'ordre

Etage	Local / partie d'immeuble	Justification	Moyen d'accès à prévoir
SOUS SOL	Petit vide sanitaire	Impossiblité d'accés. trou d'accés trop étroit	Permettre l'accés en cassant le mur
Sous sol	Ensemble du sous sol	Certaines piéces encombrées	Debarrasser les pièces
Sous sol	Chaudière	impossibilité de contôler l'intérieur de la chaudière	Prévoir la présence du chauffagiste ou démonter la chaudière
RDC	Local 5	le local a pris feu	Tout débarraser pour pouvoir faire une analyse du sol amianté dans le DTA
R+2	Combles	impossibilité de passer entre les poutres de charpente	permettre l'accés car possible présence de conduits en fibre ciment
Extérieur	Toitures	Non accessible en sécurité	Prévoir nacelle pour inspection de la toiture
Toutes zones	Réseau électrique	Non réalisé	PV de Consignation
Toutes zones	Réseaux enterrés	Les investigations sur les réseaux enterrés ne pourront être réalisées qu'en cours de travaux	Prévoir une nouvelle visite sur site dés que les travaux permettront l'accéssibilité aux réseaux

Les obligations réglementaires du propriétaire ne sont pas remplies conformément à l'article R1334-19, « Le propriétaire s'assure que les personnes accompagnant l'opérateur dans sa mission connaissent l'ensemble des différentes parties de l'immeuble bâti à visiter et détiennent les habilitations nécessaires pour y accéder (y compris ascenseurs, transformateurs, etc.). »

4.2 Investigation(s) approfondie(s) devant être réalisée(s) par le donneur d'ordre

Pour ces locaux ou parties d'immeuble, la présence de matériaux ou produits susceptibles de contenir de l'amiante doit être envisagée. Il appartient donc au donneur d'ordre de nous mandater à nouveau selon les termes définis au contrat en s'assurant préalablement de l'accessibilité des dits locaux ou parties de la construction.

Le présent document ne constitue en conséquence qu'un pré-rapport qui ne pourra valoir rapport définitif qu'une fois complété,
- à l'issue des investigations complémentaires réalisées dans les locaux non visités
- une fois les investigations approfondies avec sondages destructifs réalisées.

4.3 Matériaux ou produits non prélevés

5 PRECONISATIONS

L'adéquation entre le périmètre de repérage associé à cette prestation et le champ d'intervention effectif des destinataires du présent document pouvant présenter des évolutions en fonction des besoins du donneur d'ordre, toute découverte de matériaux susceptibles de contenir de l'amiante non identifiés notamment pour des raisons de modification du programme de travaux ou d'hétérogénéités non précisées par le donneur d'ordre, doit faire l'objet d'une suspension immédiate des travaux et d'investigations complémentaires appropriées dans les meilleurs délais.

Le présent document constitue un élément important du dossier technique amiante qui doit être mis à jour et transmis aux entreprises pour établir leur évaluation du risque.

Nous vous rappelons que des dispositions spécifiques de protection des travailleurs intervenant sur les matériaux et produits contenant de l'amiante sont stipulées dans le cadre du code du travail.

Nous vous conseillons de faire appel à un maître d'œuvre spécialisé pour concevoir le projet de suppression de l'amiante et à une entreprise spécialisée pour réaliser les investigations approfondies avec sondages destructifs et les travaux de démolition conformément aux recommandations de la CNAMTS, des CARSAT – CRAM – CGSS, des guides de l'INRS et de l'OPPBTP, et des directives de l'inspection du travail.

6 COMMENTAIRES RELATIFS A LA PRESTATION

6.1 OBJECTIF

La prestation a pour objectif de réaliser le repérage des matériaux ou produits contenant de l'amiante dont le propriétaire doit disposer avant démolition totale ou de plus de 50 % de la structure de son immeuble.

6.2 REFERENCES REGLEMENTAIRES ET NORMATIVES

Loi n° 2004-1343 du 9 décembre 2004,
Décret n° 2010 – 1200 du 11 Octobre 2010 pris en application de l'article L 271-6 du code de la construction et de l'habitation,
Décret 2011-629 du 3 juin 2011 : protection de la population contre les risques sanitaires liés à une exposition à l'amiante dans les immeubles bâtis.
Articles R 1334-19 et R 1334-22 du code de la santé publique,
Arrêté du 26 juin 2013 relatif au repérage des matériaux et produits de la liste C contenant de l'amiante et au contenu du rapport de repérage
Arrêté du 16 juillet 2019 relatif au repérage de l'amiante avant certaines opérations réalisées dans les immeubles bâtis
Arrêté du 24 décembre 2021 définissant les critères de certification des opérateurs de diagnostic technique et des organismes de formation et d'accréditation des organismes de certification
Norme NF X 46 020 du 05 août 2017.

6.3 CONDITIONS DE REALISATION DU REPERAGE

Date de réalisation du repérage :
Conditions du repérage : Le repérage est réalisé conformément à la norme NF X 46-020, qui prescrit la fréquence minimale des prélèvements et des sondages au sein de zones présentant des similitudes d'ouvrage. Lorsque le repérage ne peut être dissocié de l'engagement de l'opération elle-même pour des raisons techniques communiquées par l'opérateur de repérage (dépose de doublages, de plénums etc), le donneur d'ordre fait procéder au repérage au fur et à mesure de l'avancement de l'opération.
Moyens mis à disposition de l'opérateur : Néant
Documents remis : Néant

Commentaire : **Néant**
Le repérage des matériaux et produits de la liste C contenant de l'amiante, défini à l'article R. 1334-22 du code de la santé publique, consiste à rechercher, identifier et localiser les matériaux et produits contenant de l'amiante incorporés ou faisant indissociablement corps avec l'immeuble ou la partie d'immeuble concerné par le repérage.
Il ne peut être finalisé qu'après évacuation définitive de l'immeuble bâti et enlèvement des mobiliers afin que tous les composants soient accessibles.

7 PROGRAMME ET PERIMETRE DE LA MISSION

7.1 PROGRAMME DE DEMOLITION

7.2 PROGRAMME ET PERIMETRE DE REPERAGE

Périmètre de repérage : Ensemble des locaux ou parties d'immeuble concernés par la démolition telle que définie par le donneur d'ordre.
Programme de repérage : Matériaux et produits susceptibles de contenir de l'amiante dans les éléments de la construction et susceptibles d'être affectés par la démolition en regard des matériaux ou produits figurant dans la liste C de l'annexe 13-9 du Code de la Santé Publique, le tableau A1 de la norme NF X 46 020 et tout autre matériau réputé contenir de l'amiante dont l'opérateur aurait connaissance.

Si des produits ou matériaux susceptibles de contenir de l'amiante, n'auraient pas fait l'objet d'investigations car non identifiés comme concernés par le programme de démolition tel que communiqué par le donneur d'ordre, ce dernier devra effectuer des investigations complémentaires.

Liste des locaux (visités / non visités) :

Etage	Local / partie d'immeuble	Visitée	Justification
SOUS SOL	Vide sanitaire 1	OUI	
SOUS SOL	Vide sanitaire 2	OUI	
SOUS SOL	Cave 1	OUI	
SOUS SOL	Cave 2	OUI	
SOUS SOL	Cave 3	OUI	
SOUS SOL	Cave 4	OUI	
SOUS SOL	Cave 5	OUI	
SOUS SOL	Cave 6	OUI	
SOUS SOL	Cave 7	OUI	
SOUS SOL	Cave 8	OUI	
SOUS SOL	Cave 9	OUI	
SOUS SOL	Cave 10	OUI	
SOUS SOL	Cave 11	OUI	

Etage	Local / partie d'immeuble	Visitée	Justification
SOUS SOL	Cave 12	OUI	
SOUS SOL	Cave 13	OUI	
SOUS SOL	Cave 14	OUI	
SOUS SOL	Escalier sous sol	OUI	
SOUS SOL	cuve fioul	OUI	
SOUS SOL	Escalier sous sol 3	OUI	
SOUS SOL	Chaufferie	OUI	
SOUS SOL	Petit vide sanitaire	NON	Impossiblité d'accés. trou d'accés trop étroit
Sous sol	Ensemble du sous sol	NON	Certaines piéces encombrées
Sous sol	Chaudière	NON	impossibilité de contôler l'intérieur de la chaudière
RDC	Local 1	OUI	
RDC	Local 2	OUI	
RDC	Local 3	OUI	
RDC	Local 4	OUI	
RDC	Local 5	NON	le local a pris feu
RDC	Local 6	OUI	
RDC	Local 7	OUI	
RDC	Local 8	OUI	
RDC	Local 9	OUI	
RDC	Local 10	OUI	
RDC	Local 11	OUI	
RDC	Local 12	OUI	
RDC	Local 13	OUI	
RDC	Local 14	OUI	
RDC	Local 15	OUI	
RDC	Local 16	OUI	
RDC	Local 17	OUI	
RDC	Local 18	OUI	
RDC	Local 19	OUI	
RDC	Local 20	OUI	
RDC	Local 21	OUI	
RDC	Local 22	OUI	

Etage	Local / partie d'immeuble	Visitée	Justification
RDC	Local 23	OUI	
RDC	Local 24	OUI	
RDC	Escalier 1	OUI	
RDC	Escalier 2	OUI	
RDC	Escalier 3	OUI	
RDC	Escalier 4	OUI	
RDC	Préau	OUI	
RDC	Dégagement 1	OUI	
RDC	Dégagement 2	OUI	
RDC	Dégagement 3	OUI	
RDC	Sanitaires 1	OUI	
RDC	Couloir 1	OUI	
RDC	WC	OUI	
RDC	Dégagement 4	OUI	
R+1	Local 25	OUI	
R+1	Local 26	OUI	
R+1	Local 27	OUI	
R+1	Local 28	OUI	
R+1	Local 29	OUI	
R+1	Local 30	OUI	
R+1	Local 31	OUI	
R+1	Local 32	OUI	
R+1	Local 33	OUI	
R+1	Local 34	OUI	
R+1	Local 35	OUI	
R+1	Local 36	OUI	
R+1	Local 37	OUI	
R+1	Couloir 2	OUI	
R+1	escalier 1	OUI	
R+1	escalier 2	OUI	
R+1	escalier 4	OUI	
R+1	Dégagement 6	OUI	
R+1	Dégagement 5	OUI	
R+2	Combles	NON	impossibilité de passer entre les poutres de charpente
Extérieur	Façade RDC	OUI	
Extérieur	Façade R+1	OUI	
Extérieur	Toiture	NON	Non accessible en sécurité
Extérieur	Cour	OUI	

Etage	Local / partie d'immeuble	Visitée	Justification
Extérieur	Escalier entrée 1	OUI	
Extérieur	Escalier entrée 2	OUI	
Extérieur	Toiture 1	OUI	
Extérieur	Toiture 2	OUI	
Extérieur	Toiture 3	OUI	
Extérieur	Toiture 4	OUI	
Extérieur	auvent	OUI	
Toutes zones	Réseaux enterrés	NON	Les investigations sur les réseaux enterrés ne pourront être réalisées qu'en cours de travaux

8 RAPPORT(S) ANTERIEUR(S)

Rapports précédents :
DTA du 09/09/2009

ANNEXE FICHES D'IDENTIFICATION ET DE COTATION

ELEMENT : 1 Conduit circulaire qui part au plafond		
Emplacement		
Nom du client	**Numéro de dossier**	**Partie d'ouvrage**
COMMUNE DE CHAMPAGNOLE MAIRIE	34368972 G16199271	SOUS SOL - Cave 3
Matériau	**Date de prélèvement**	**Nom de l'opérateur**
Fibre-ciment		CLAVERIE Jean Charles
Localisation		
1 Conduit circulaire qui part au plafond - Murs		
Résultat amiante		
Présence d'amiante ()		

ELEMENT : 2 Conduits circulaires au mur		
Emplacement		
Nom du client	**Numéro de dossier**	**Partie d'ouvrage**
COMMUNE DE CHAMPAGNOLE MAIRIE	34368972 G16199271	SOUS SOL - Cave 3
Matériau	**Date de prélèvement**	**Nom de l'opérateur**
fibre ciment		CLAVERIE Jean Charles
Localisation		
2 Conduits circulaires au mur - Murs		
Résultat amiante		
Présence d'amiante ()		

ELEMENT :	Conduit rectangulaire de sortie sous sol façade côté cour

Emplacement

Nom du client	Numéro de dossier	Partie d'ouvrage
COMMUNE DE CHAMPAGNOLE MAIRIE	34368972 G16199271	Extérieur - Façade RDC
Matériau	**Date de prélèvement**	**Nom de l'opérateur**
Fibre-ciment		CLAVERIE Jean Charles

Localisation

Conduit rectangulaire de sortie sous sol façade côté cour - Murs

Résultat amiante

Présence d'amiante ()

ELEMENT :	Conduit horizontal (fourreau) dans le mur (réseau enterré)

Emplacement

Nom du client	Numéro de dossier	Partie d'ouvrage
COMMUNE DE CHAMPAGNOLE MAIRIE	34368972 G16199271	SOUS SOL - Cave 2
Matériau	**Date de prélèvement**	**Nom de l'opérateur**
fibre ciment		CLAVERIE Jean Charles

Localisation

Conduit horizontal (fourreau) dans le mur (réseau enterré)

Résultat amiante

Présence d'amiante ()

ELEMENT : Conduit verticale dans coffrage

Emplacement

Nom du client	Numéro de dossier	Partie d'ouvrage
COMMUNE DE CHAMPAGNOLE MAIRIE	34368972 G16199271	RDC - Local 1
Matériau	**Date de prélèvement**	**Nom de l'opérateur**
Fibre ciment		CLAVERIE Jean Charles

Localisation

Conduit verticale dans coffrage - Murs

Résultat amiante

Présence d'amiante ()

ELEMENT : Conduit aération rectangulaire

Emplacement

Nom du client	Numéro de dossier	Partie d'ouvrage
COMMUNE DE CHAMPAGNOLE MAIRIE	34368972 G16199271	SOUS SOL - cuve fioul
Matériau	**Date de prélèvement**	**Nom de l'opérateur**
Fibre ciment		CLAVERIE Jean Charles

Localisation

Conduit aération rectangulaire - Murs

Résultat amiante

Présence d'amiante ()

ELEMENT : Conduit horizontal

Emplacement

Nom du client	Numéro de dossier	Partie d'ouvrage
COMMUNE DE CHAMPAGNOLE MAIRIE	34368972 G16199271	SOUS SOL - Cave 1
Matériau	**Date de prélèvement**	**Nom de l'opérateur**
Fibre-ciment		CLAVERIE Jean Charles

Localisation

Conduit horizontal - Murs

Résultat amiante

Présence d'amiante ()

ELEMENT : conduits

Emplacement

Nom du client	Numéro de dossier	Partie d'ouvrage
COMMUNE DE CHAMPAGNOLE MAIRIE	34368972 G16199271	RDC - Local 13
Matériau	**Date de prélèvement**	**Nom de l'opérateur**
Fibre-ciment		CLAVERIE Jean Charles

Localisation

conduits - Plafond

Résultat amiante

Présence d'amiante ()

ELEMENT : Conduit circulaire côté Couloir 1

Emplacement

Nom du client	Numéro de dossier	Partie d'ouvrage
COMMUNE DE CHAMPAGNOLE MAIRIE	34368972 G16199271	Extérieur - Façade RDC
Matériau	**Date de prélèvement**	**Nom de l'opérateur**
Fibre-ciment		CLAVERIE Jean Charles

Localisation

Conduit circulaire côté Couloir 1 - Murs

Résultat amiante

Présence d'amiante ()

ELEMENT : conduit horizontal

Emplacement

Nom du client	Numéro de dossier	Partie d'ouvrage
COMMUNE DE CHAMPAGNOLE MAIRIE	34368972 G16199271	RDC - WC
Matériau	**Date de prélèvement**	**Nom de l'opérateur**
Fibre-ciment		CLAVERIE Jean Charles

Localisation

conduit horizontal - Murs

Résultat amiante

Présence d'amiante ()

ELEMENT : Coude Conduit circulaire côté local 5

Emplacement

Nom du client	Numéro de dossier	Partie d'ouvrage
COMMUNE DE CHAMPAGNOLE MAIRIE	34368972 G16199271	Extérieur - Façade RDC
Matériau	**Date de prélèvement**	**Nom de l'opérateur**
Fibre-ciment		CLAVERIE Jean Charles

Localisation

Coude Conduit circulaire côté local 5 - Murs

Résultat amiante

Présence d'amiante ()

ELEMENT : Conduit circulaire local 17

Emplacement

Nom du client	Numéro de dossier	Partie d'ouvrage
COMMUNE DE CHAMPAGNOLE MAIRIE	34368972 G16199271	Extérieur - Façade RDC
Matériau	**Date de prélèvement**	**Nom de l'opérateur**
Fibre-ciment		CLAVERIE Jean Charles

Localisation

Conduit circulaire local 17 - Murs

Résultat amiante

Présence d'amiante ()

ELEMENT : Conduit circulaire dans doublage

Emplacement

Nom du client	Numéro de dossier	Partie d'ouvrage
COMMUNE DE CHAMPAGNOLE MAIRIE	34368972 G16199271	RDC - Local 14
Matériau	**Date de prélèvement**	**Nom de l'opérateur**
Fibre ciment		CLAVERIE Jean Charles

Localisation

Conduit circulaire dans doublage - Murs

Résultat amiante

Présence d'amiante ()

ELEMENT : Conduit circulaire extérieur sous toiture plate

Emplacement

Nom du client	Numéro de dossier	Partie d'ouvrage
COMMUNE DE CHAMPAGNOLE MAIRIE	34368972 G16199271	Extérieur - Façade RDC
Matériau	**Date de prélèvement**	**Nom de l'opérateur**
Fibre-ciment		CLAVERIE Jean Charles

Localisation

Conduit circulaire extérieur sous toiture plate - Murs

Résultat amiante

Présence d'amiante ()

ELEMENT : 1 Conduit circulaire qui part au plafond

Emplacement

Nom du client	Numéro de dossier	Partie d'ouvrage
COMMUNE DE CHAMPAGNOLE MAIRIE	34368972 G16199271	SOUS SOL - Cave 14
Matériau	**Date de prélèvement**	**Nom de l'opérateur**
Fibre ciment		CLAVERIE Jean Charles

Localisation

1 Conduit circulaire qui part au plafond - Murs

Résultat amiante

Présence d'amiante ()

ELEMENT : Conduit aération rectangulaire

Emplacement

Nom du client	Numéro de dossier	Partie d'ouvrage
COMMUNE DE CHAMPAGNOLE MAIRIE	34368972 G16199271	SOUS SOL - Cave 12
Matériau	**Date de prélèvement**	**Nom de l'opérateur**
Fibre ciment		CLAVERIE Jean Charles

Localisation

Conduit aération rectangulaire - Murs

Résultat amiante

Présence d'amiante ()

ELEMENT : Conduit circulaire

Emplacement

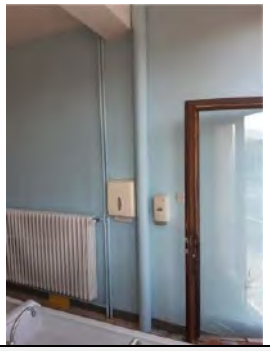

Nom du client	Numéro de dossier	Partie d'ouvrage
COMMUNE DE CHAMPAGNOLE MAIRIE	34368972 G16199271	RDC - Sanitaires 1
Matériau	**Date de prélèvement**	**Nom de l'opérateur**
Fibre-ciment		CLAVERIE Jean Charles

Localisation

Conduit circulaire - Murs

Résultat amiante

Présence d'amiante ()

ELEMENT : Conduit circulaire côté route local 24

Emplacement

Nom du client	Numéro de dossier	Partie d'ouvrage
COMMUNE DE CHAMPAGNOLE MAIRIE	34368972 G16199271	Extérieur - Façade RDC
Matériau	**Date de prélèvement**	**Nom de l'opérateur**
Fibre-ciment		CLAVERIE Jean Charles

Localisation

Conduit circulaire côté route local 24 - Murs

Résultat amiante

Présence d'amiante ()

PRELEVEMENT : P001

Nom du client	Numéro de dossier	Partie d'ouvrage
COMMUNE DE CHAMPAGNOLE MAIRIE	34368972 G16199271	RDC - Local 3
Matériau	**Date de prélèvement**	**Nom de l'opérateur**
Carrelage	07/12/2022	CLAVERIE Jean Charles

Localisation

Plinthes marron poteaux - Poteaux

Résultat amiante

Absence d'amiante

DESCRIPTION DU PRELEVEMENT :

Objet

Carrelage

DETAIL DES COUCHES DU PRELEVEMENT :

Référence Couche	Description visuelle	Epaisseur (cm)
RAW PRODUCT	Matériau dur de type carrelage, faïence (marron) ; matériau dur de type ciment-colle (gris)	0

DETAIL DES RESULTATS :

Référence Couche	PV analyse Amiante	Conclusion amiante
RAW PRODUCT	AR-22-SG-059562-01	Fibres d'amiante non détectées

PRELEVEMENT : P002

Nom du client	Numéro de dossier	Partie d'ouvrage
COMMUNE DE CHAMPAGNOLE MAIRIE	34368972 G16199271	RDC - Local 3
Matériau	**Date de prélèvement**	**Nom de l'opérateur**
Fibralith	07/12/2022	CLAVERIE Jean Charles

Localisation

Plafond - Plafond

Résultat amiante

Absence d'amiante

DESCRIPTION DU PRELEVEMENT :

Objet :
Fibralith

DETAIL DES COUCHES DU PRELEVEMENT :

Référence Couche	Description visuelle	Epaisseur (cm)
RAW PRODUCT	Matériau de type peinture (blanc) ; matériau semi-dur fibreux de type bois, copeaux (marron) ; matériau semi-dur (gris)	0

DETAIL DES RESULTATS :

Référence Couche	PV analyse Amiante	Conclusion amiante
RAW PRODUCT	AR-22-SG-059562-01	Fibres d'amiante non détectées

PRELEVEMENT : P003

Nom du client	Numéro de dossier	Partie d'ouvrage
COMMUNE DE CHAMPAGNOLE MAIRIE	34368972 G16199271	RDC - Local 3
Matériau	**Date de prélèvement**	**Nom de l'opérateur**
Carrelage	07/12/2022	CLAVERIE Jean Charles

Localisation

Plinthes rouge - Murs

Résultat amiante

Absence d'amiante

DESCRIPTION DU PRELEVEMENT :

Objet :
Carrelage

DETAIL DES COUCHES DU PRELEVEMENT :

Référence Couche	Description visuelle	Epaisseur (cm)
RAW PRODUCT	Matériau de type peinture (rouge) ; matériau dur de type carrelage, faïence (marron) ; matériau dur de type ciment-colle (gris)	0

DETAIL DES RESULTATS :

Référence Couche	PV analyse Amiante	Conclusion amiante
RAW PRODUCT	AR-22-SG-059562-01	Fibres d'amiante non détectées

PRELEVEMENT : P004

Nom du client	Numéro de dossier	Partie d'ouvrage
COMMUNE DE CHAMPAGNOLE MAIRIE	34368972 G16199271	RDC - Local 3
Matériau	**Date de prélèvement**	**Nom de l'opérateur**
Carrelage gris + Colle + Ragréage	07/12/2022	CLAVERIE Jean Charles

Localisation

Sol - Sol

Résultat amiante

Absence d'amiante

DESCRIPTION DU PRELEVEMENT :

Objet :
Carrelage gris + Colle

DETAIL DES COUCHES DU PRELEVEMENT :

Référence Couche	Description visuelle	Epaisseur (cm)
RAW PRODUCT	Matériau dur (marron) ; matériau semi-dur (beige)	0

DETAIL DES RESULTATS :

Référence Couche	PV analyse Amiante	Conclusion amiante
RAW PRODUCT	AR-22-SG-059562-01	Fibres d'amiante non détectées

PRELEVEMENT : P005

Nom du client	Numéro de dossier	Partie d'ouvrage
COMMUNE DE CHAMPAGNOLE MAIRIE	34368972 G16199271	RDC - Local 3
Matériau	**Date de prélèvement**	**Nom de l'opérateur**
Enduit + enduit de débullage - Peinture	07/12/2022	CLAVERIE Jean Charles

Localisation

Murs maçonnées - Murs

Résultat amiante

Absence d'amiante

DESCRIPTION DU PRELEVEMENT :

Objet :

Enduit + enduit de débullage / Peinture

DETAIL DES COUCHES DU PRELEVEMENT :

Référence Couche	Description visuelle	Epaisseur (cm)
RAW PRODUCT	Matériau de type peinture (de différentes couleurs) ; matériau semi-dur de type enduit (blanc) ; matériau semi-dur de type ciment (gris)	0

DETAIL DES RESULTATS :

Référence Couche	PV analyse Amiante	Conclusion amiante
RAW PRODUCT	AR-22-SG-059562-01	Fibres d'amiante non détectées

PRELEVEMENT : P006

Nom du client	Numéro de dossier	Partie d'ouvrage
COMMUNE DE CHAMPAGNOLE MAIRIE	34368972 G16199271	RDC - Local 3
Matériau	**Date de prélèvement**	**Nom de l'opérateur**
Enduit plâtre + enduit de débullage - Peinture	07/12/2022	CLAVERIE Jean Charles

Localisation

Poutre béton - Plafond

Résultat amiante

Absence d'amiante

DESCRIPTION DU PRELEVEMENT :

Objet :

Enduit plâtre + enduit de débullage / Peinture

DETAIL DES COUCHES DU PRELEVEMENT :

Référence Couche	Description visuelle	Epaisseur (cm)
RAW PRODUCT	Matériau de type peinture (de différentes couleurs) ; matériau semi-dur de type enduit (blanc) ; matériau semi-dur de type ciment (gris)	0

DETAIL DES RESULTATS :

Référence Couche	PV analyse Amiante	Conclusion amiante
RAW PRODUCT	AR-22-SG-059562-01	Fibres d'amiante non détectées

PRELEVEMENT : P007

Nom du client	Numéro de dossier	Partie d'ouvrage
COMMUNE DE CHAMPAGNOLE MAIRIE	34368972 G16199271	RDC - Local 3
Matériau	**Date de prélèvement**	**Nom de l'opérateur**
Enduit Plâtre + enduit de débulage - Peinture	07/12/2022	CLAVERIE Jean Charles

Localisation

Poteau - Toutes zones

Résultat amiante

Absence d'amiante

DESCRIPTION DU PRELEVEMENT :

Objet :

Enduit Plâtre + enduit de débulage / Peinture

DETAIL DES COUCHES DU PRELEVEMENT :

Référence Couche	Description visuelle	Epaisseur (cm)
RAW PRODUCT	Matériau de type peinture (marron) ; matériau semi-dur de type enduit (blanc) ; matériau semi-dur de type ciment (gris)	0

DETAIL DES RESULTATS :

Référence Couche	PV analyse Amiante	Conclusion amiante
RAW PRODUCT	AR-22-SG-059562-01	Fibres d'amiante non détectées

PRELEVEMENT : P008

Nom du client	Numéro de dossier	Partie d'ouvrage
COMMUNE DE CHAMPAGNOLE MAIRIE	34368972 G16199271	Extérieur - Façade RDC
Matériau	**Date de prélèvement**	**Nom de l'opérateur**
Joint de vitres	07/12/2022	CLAVERIE Jean Charles

Localisation

Huisseries PVC local 3 - Toutes zones

Résultat amiante

Absence d'amiante

DESCRIPTION DU PRELEVEMENT :

Objet :
Joint de vitres

DETAIL DES COUCHES DU PRELEVEMENT :

Référence Couche	Description visuelle	Epaisseur (cm)
RAW PRODUCT	Matériau souple de type joint (gris)	0

DETAIL DES RESULTATS :

Référence Couche	PV analyse Amiante	Conclusion amiante
RAW PRODUCT	AR-22-SG-059562-01	Fibres d'amiante non détectées

PRELEVEMENT : P009

Nom du client	Numéro de dossier	Partie d'ouvrage
COMMUNE DE CHAMPAGNOLE MAIRIE	34368972 G16199271	Extérieur - Façade RDC
Matériau	**Date de prélèvement**	**Nom de l'opérateur**
Ciment de scellement	07/12/2022	CLAVERIE Jean Charles

Localisation

Pavés de verre carrés Locaal 3 - Toutes zones

Résultat amiante

Absence d'amiante

DESCRIPTION DU PRELEVEMENT :

Objet :
Ciment de scellement

DETAIL DES COUCHES DU PRELEVEMENT :

Référence Couche	Description visuelle	Epaisseur (cm)
RAW PRODUCT	Matériau dur de type joint ciment (gris) ; matériau semi-dur (blanc)	0

DETAIL DES RESULTATS :

Référence Couche	PV analyse Amiante	Conclusion amiante
RAW PRODUCT	AR-22-SG-059562-01	Fibres d'amiante non détectées

PRELEVEMENT : P010

Nom du client	Numéro de dossier	Partie d'ouvrage
COMMUNE DE CHAMPAGNOLE MAIRIE	34368972 G16199271	RDC - Local 3
Matériau	**Date de prélèvement**	**Nom de l'opérateur**
Enduit - Peinture	07/12/2022	CLAVERIE Jean Charles

Localisation

tablau de fenêtress - Toutes zones

Résultat amiante

Absence d'amiante

DESCRIPTION DU PRELEVEMENT :

Objet :
Enduit / Peinture

DETAIL DES COUCHES DU PRELEVEMENT :

Référence Couche	Description visuelle	Epaisseur (cm)
RAW PRODUCT	Matériau de type système d'enduit peinture (blanc) ; matériau semi-dur de type ciment (gris)	0

DETAIL DES RESULTATS :

Référence Couche	PV analyse Amiante	Conclusion amiante
RAW PRODUCT	AR-22-SG-059562-01	Fibres d'amiante non détectées

PRELEVEMENT : P011

Nom du client	Numéro de dossier	Partie d'ouvrage
COMMUNE DE CHAMPAGNOLE MAIRIE	34368972 G16199271	RDC - Local 3
Matériau	**Date de prélèvement**	**Nom de l'opérateur**
Enduit - Peinture	07/12/2022	CLAVERIE Jean Charles

Localisation

Doubage brique - Murs

Résultat amiante

Absence d'amiante

DESCRIPTION DU PRELEVEMENT :

Objet :
Enduit / Peinture

DETAIL DES COUCHES DU PRELEVEMENT :

Référence Couche	Description visuelle	Epaisseur (cm)
RAW PRODUCT	Matériau de type peinture (de différentes couleurs) ; matériau semi-dur de type ciment (gris)	0

DETAIL DES RESULTATS :

Référence Couche	PV analyse Amiante	Conclusion amiante
RAW PRODUCT	AR-22-SG-059562-01	Fibres d'amiante non détectées

PRELEVEMENT : P012

Nom du client	Numéro de dossier	Partie d'ouvrage
COMMUNE DE CHAMPAGNOLE MAIRIE	34368972 G16199271	RDC - Local 3
Matériau	**Date de prélèvement**	**Nom de l'opérateur**
Colle de scellment briques	07/12/2022	CLAVERIE Jean Charles

Localisation

Doubage brique - Murs

Résultat amiante

Absence d'amiante

DESCRIPTION DU PRELEVEMENT :

Objet :
Colle de scellment briques

DETAIL DES COUCHES DU PRELEVEMENT :

Référence Couche	Description visuelle	Epaisseur (cm)
RAW PRODUCT	Matériau semi-dur (blanc)	0

DETAIL DES RESULTATS :

Référence Couche	PV analyse Amiante	Conclusion amiante
RAW PRODUCT	AR-22-SG-059562-01	Fibres d'amiante non détectées

PRELEVEMENT : P013

Nom du client	Numéro de dossier	Partie d'ouvrage
COMMUNE DE CHAMPAGNOLE MAIRIE	34368972 G16199271	Extérieur - Façade RDC
Matériau	**Date de prélèvement**	**Nom de l'opérateur**
Peinture décorative - Peinture	07/12/2022	CLAVERIE Jean Charles

Localisation

Huisseries bois Local 3 - Toutes zones

Résultat amiante

Absence d'amiante

DESCRIPTION DU PRELEVEMENT :

Objet :

Peinture décorative / Peinture

DETAIL DES COUCHES DU PRELEVEMENT :

Référence Couche	Description visuelle	Epaisseur (cm)
RAW PRODUCT	Matériau de type peinture (de différentes couleurs)	0

DETAIL DES RESULTATS :

Référence Couche	PV analyse Amiante	Conclusion amiante
RAW PRODUCT	AR-22-SG-059562-01	Fibres d'amiante non détectées

PRELEVEMENT : P014

Nom du client	Numéro de dossier	Partie d'ouvrage
COMMUNE DE CHAMPAGNOLE MAIRIE	34368972 G16199271	RDC - Local 4
Matériau	**Date de prélèvement**	**Nom de l'opérateur**
Enduit plâtre - Peinture	07/12/2022	CLAVERIE Jean Charles

Localisation

Plafond béton - Plafond

Résultat amiante

Absence d'amiante

DESCRIPTION DU PRELEVEMENT :

Objet :
Enduit plâtre / Peinture

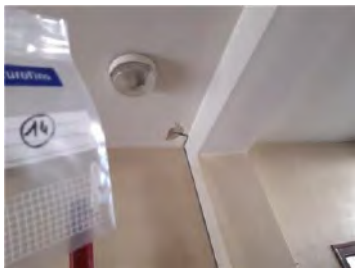

DETAIL DES COUCHES DU PRELEVEMENT :

Référence Couche	Description visuelle	Epaisseur (cm)
RAW PRODUCT	Matériau de type peinture (blanc) ; matériau semi-dur de type enduit (blanc)	0

DETAIL DES RESULTATS :

Référence Couche	PV analyse Amiante	Conclusion amiante
RAW PRODUCT	AR-22-SG-059562-01	Fibres d'amiante non détectées

PRELEVEMENT : P015

Nom du client	Numéro de dossier	Partie d'ouvrage
COMMUNE DE CHAMPAGNOLE MAIRIE	34368972 G16199271	RDC - Local 4
Matériau	**Date de prélèvement**	**Nom de l'opérateur**
Carrelage	07/12/2022	CLAVERIE Jean Charles

Localisation

Plinthes grisses - Murs

Résultat amiante

Absence d'amiante

DESCRIPTION DU PRELEVEMENT :

Objet :
Carrelage

DETAIL DES COUCHES DU PRELEVEMENT :

Référence Couche	Description visuelle	Epaisseur (cm)
RAW PRODUCT	Matériau dur de type carrelage, faïence (vert) ; matériau de type peinture (blanc) en traces ; matériau dur de type ciment-colle (gris)	0

DETAIL DES RESULTATS :

Référence Couche	PV analyse Amiante	Conclusion amiante
RAW PRODUCT	AR-22-SG-059562-01	Fibres d'amiante non détectées

PRELEVEMENT : P016

Nom du client	Numéro de dossier	Partie d'ouvrage
COMMUNE DE CHAMPAGNOLE MAIRIE	34368972 G16199271	RDC - Local 4
Matériau	**Date de prélèvement**	**Nom de l'opérateur**
Carrelage - Peinture	07/12/2022	CLAVERIE Jean Charles

Localisation

Plinthes beiges mouchetées - Murs

Résultat amiante

Absence d'amiante

DESCRIPTION DU PRELEVEMENT :

Objet :
Carrelage / Peinture

DETAIL DES COUCHES DU PRELEVEMENT :

Référence Couche	Description visuelle	Epaisseur (cm)
RAW PRODUCT	Matériau dur de type carrelage, faïence (gris) ; matériau dur de type ciment-colle (beige) ; matériau de type peinture (vert)	0

DETAIL DES RESULTATS :

Référence Couche	PV analyse Amiante	Conclusion amiante
RAW PRODUCT	AR-22-SG-059562-01	Fibres d'amiante non détectées

PRELEVEMENT : P017

Nom du client	Numéro de dossier	Partie d'ouvrage
COMMUNE DE CHAMPAGNOLE MAIRIE	34368972 G16199271	RDC - Local 4
Matériau	**Date de prélèvement**	**Nom de l'opérateur**
Carrelage petit carreau beige moucheté+ Colle	07/12/2022	CLAVERIE Jean Charles

Localisation

Sol - Sol

Résultat amiante

Absence d'amiante

DESCRIPTION DU PRELEVEMENT :

Objet :

Carrelage petit carreau beige moucheté+ Colle

DETAIL DES COUCHES DU PRELEVEMENT :

Référence Couche	Description visuelle	Epaisseur (cm)
RAW PRODUCT	Matériau dur de type carrelage, faïence (beige) ; matériau dur de type joint ciment (gris) ; matériau dur de type ciment-colle (granulaire) (gris)	0

DETAIL DES RESULTATS :

Référence Couche	PV analyse Amiante	Conclusion amiante
RAW PRODUCT	AR-22-SG-059562-01	Fibres d'amiante non détectées

PRELEVEMENT : P018

Nom du client	Numéro de dossier	Partie d'ouvrage
COMMUNE DE CHAMPAGNOLE MAIRIE	34368972 G16199271	RDC - Local 4
Matériau	**Date de prélèvement**	**Nom de l'opérateur**
Béton	07/12/2022	CLAVERIE Jean Charles

Localisation

Réhausse béton - Sol

Résultat amiante

Absence d'amiante

DESCRIPTION DU PRELEVEMENT :

Objet :
Béton

DETAIL DES COUCHES DU PRELEVEMENT :

Référence Couche	Description visuelle	Epaisseur (cm)
RAW PRODUCT	Matériau dur de type mortier, béton, chape (gris)	0

DETAIL DES RESULTATS :

Référence Couche	PV analyse Amiante	Conclusion amiante
RAW PRODUCT	AR-22-SG-059562-01	Fibres d'amiante non détectées

PRELEVEMENT : P019

Nom du client	Numéro de dossier	Partie d'ouvrage
COMMUNE DE CHAMPAGNOLE MAIRIE	34368972 G16199271	RDC - Local 4
Matériau	**Date de prélèvement**	**Nom de l'opérateur**
Enduit plâtre - Peinture	07/12/2022	CLAVERIE Jean Charles

Localisation

cloisons briques - Murs

Résultat amiante

Absence d'amiante

DESCRIPTION DU PRELEVEMENT :

Objet :
Enduit plâtre / Peinture

DETAIL DES COUCHES DU PRELEVEMENT :

Référence Couche	Description visuelle	Epaisseur (cm)
RAW PRODUCT	Matériau de type peinture (beige) ; matériau semi-dur de type ciment (gris) ; matériau dur de type brique (orange)	0

DETAIL DES RESULTATS :

Référence Couche	PV analyse Amiante	Conclusion amiante
RAW PRODUCT	AR-22-SG-059562-01	Fibres d'amiante non détectées

PRELEVEMENT : P020

Nom du client	Numéro de dossier	Partie d'ouvrage
COMMUNE DE CHAMPAGNOLE MAIRIE	34368972 G16199271	RDC - Local 4
Matériau	**Date de prélèvement**	**Nom de l'opérateur**
Enduit plâtre - Peinture	07/12/2022	CLAVERIE Jean Charles

Localisation

Plafond briques - Plafond

Résultat amiante

Absence d'amiante

DESCRIPTION DU PRELEVEMENT :

Objet :
Enduit plâtre / Peinture

DETAIL DES COUCHES DU PRELEVEMENT :

Référence Couche	Description visuelle	Epaisseur (cm)
RAW PRODUCT	Matériau de type peinture (blanc) ; matériau semi-dur de type enduit (blanc)	0

DETAIL DES RESULTATS :

Référence Couche	PV analyse Amiante	Conclusion amiante
RAW PRODUCT	AR-22-SG-059562-01	Fibres d'amiante non détectées

PRELEVEMENT : P021

Nom du client	Numéro de dossier	Partie d'ouvrage
COMMUNE DE CHAMPAGNOLE MAIRIE	34368972 G16199271	Extérieur - Façade RDC
Matériau	**Date de prélèvement**	**Nom de l'opérateur**
Mastic vitrier	07/12/2022	CLAVERIE Jean Charles

Localisation

Portes fenêtres bois Local 4 - Toutes zones

Résultat amiante

Absence d'amiante

DESCRIPTION DU PRELEVEMENT :

Objet :
Mastic vitrier

DETAIL DES COUCHES DU PRELEVEMENT :

Référence Couche	Description visuelle	Epaisseur (cm)
RAW PRODUCT	Matériau de type peinture (blanc) ; matériau semi-dur de type mastic (beige)	0

DETAIL DES RESULTATS :

Référence Couche	PV analyse Amiante	Conclusion amiante
RAW PRODUCT	AR-22-SG-059562-01	Fibres d'amiante non détectées

PRELEVEMENT : P022

Nom du client	Numéro de dossier	Partie d'ouvrage
COMMUNE DE CHAMPAGNOLE MAIRIE	34368972 G16199271	RDC - Local 4
Matériau	**Date de prélèvement**	**Nom de l'opérateur**
Peintures décoratives - Peinture	07/12/2022	CLAVERIE Jean Charles

Localisation

radiateurs fontes + tuyauteries - Toutes zones

Résultat amiante

Absence d'amiante

DESCRIPTION DU PRELEVEMENT :

Objet :

Peintures décoratives / Peinture

DETAIL DES COUCHES DU PRELEVEMENT :

Référence Couche	Description visuelle	Epaisseur (cm)
RAW PRODUCT	Matériau de type peinture (marron) ; matériau de type peinture (blanc) ; matériau semi-dur (gris) ; matériau (noir)	0

DETAIL DES RESULTATS :

Référence Couche	PV analyse Amiante	Conclusion amiante
RAW PRODUCT	AR-22-SG-059562-01	Fibres d'amiante non détectées

PRELEVEMENT : P023

Nom du client	Numéro de dossier	Partie d'ouvrage
COMMUNE DE CHAMPAGNOLE MAIRIE	34368972 G16199271	Extérieur - Façade RDC
Matériau	**Date de prélèvement**	**Nom de l'opérateur**
Mastic vitrier - Peinture	07/12/2022	CLAVERIE Jean Charles

Localisation

petites fenêtres bois bois Local 3 - Toutes zones

Résultat amiante

Absence d'amiante

DESCRIPTION DU PRELEVEMENT :

Objet :
Mastic vitrier / Peinture

DETAIL DES COUCHES DU PRELEVEMENT :

Référence Couche	Description visuelle	Epaisseur (cm)
RAW PRODUCT	Matériau de type peinture (blanc) ; matériau semi-dur de type mastic (beige)	0

DETAIL DES RESULTATS :

Référence Couche	PV analyse Amiante	Conclusion amiante
RAW PRODUCT	AR-22-SG-059562-01	Fibres d'amiante non détectées

PRELEVEMENT : P024

Nom du client	Numéro de dossier	Partie d'ouvrage
COMMUNE DE CHAMPAGNOLE MAIRIE	34368972 G16199271	Extérieur - Façade RDC
Matériau	**Date de prélèvement**	**Nom de l'opérateur**
Mastic vitrier	07/12/2022	CLAVERIE Jean Charles

Localisation

grandes fenêtres bois local 4 - Toutes zones

Résultat amiante

Absence d'amiante

DESCRIPTION DU PRELEVEMENT :

Objet :
Mastic vitrier

DETAIL DES COUCHES DU PRELEVEMENT :

Référence Couche	Description visuelle	Epaisseur (cm)
RAW PRODUCT	Matériau de type peinture (blanc) ; matériau semi-dur de type mastic (beige)	0

DETAIL DES RESULTATS :

Référence Couche	PV analyse Amiante	Conclusion amiante
RAW PRODUCT	AR-22-SG-059562-01	Fibres d'amiante non détectées

PRELEVEMENT : P025

Nom du client	Numéro de dossier	Partie d'ouvrage
COMMUNE DE CHAMPAGNOLE MAIRIE	34368972 G16199271	Extérieur - Escalier entrée 1
Matériau	**Date de prélèvement**	**Nom de l'opérateur**
carreau préfabriquées + colle + ragréage	07/12/2022	CLAVERIE Jean Charles

Localisation

marche escalier - Sol

Résultat amiante

Absence d'amiante

DESCRIPTION DU PRELEVEMENT :

Objet :
carreau préfabriquées + colle + ragréage

DETAIL DES COUCHES DU PRELEVEMENT :

Référence Couche	Description visuelle	Epaisseur (cm)
RAW PRODUCT	Matériau dur de type carrelage, faïence (gris) ; matériau dur de type ciment-colle (blanc)	0

DETAIL DES RESULTATS :

Référence Couche	PV analyse Amiante	Conclusion amiante
RAW PRODUCT	AR-22-SG-059562-01	Fibres d'amiante non détectées

PRELEVEMENT : P026

Nom du client	Numéro de dossier	Partie d'ouvrage
COMMUNE DE CHAMPAGNOLE MAIRIE	34368972 G16199271	Extérieur - Façade RDC
Matériau	**Date de prélèvement**	**Nom de l'opérateur**
Enduit projeté + enduit de débullage - Peinture	07/12/2022	CLAVERIE Jean Charles

Localisation

Murs maçonnées - Toutes zones

Résultat amiante

Absence d'amiante

DESCRIPTION DU PRELEVEMENT :

Objet :

Enduit projeté + enduit de débullage / Peinture

DETAIL DES COUCHES DU PRELEVEMENT :

Référence Couche	Description visuelle	Epaisseur (cm)
RAW PRODUCT	Matériau semi-dur de type ciment (gris)	0

DETAIL DES RESULTATS :

Référence Couche	PV analyse Amiante	Conclusion amiante
RAW PRODUCT	AR-22-SG-059562-01	Fibres d'amiante non détectées

PRELEVEMENT : P027

Nom du client	Numéro de dossier	Partie d'ouvrage
COMMUNE DE CHAMPAGNOLE MAIRIE	34368972 G16199271	RDC - Local 2
Matériau	**Date de prélèvement**	**Nom de l'opérateur**
Marbre + colle	07/12/2022	CLAVERIE Jean Charles

Localisation

Sol - Sol

Résultat amiante

Absence d'amiante

DESCRIPTION DU PRELEVEMENT :

Objet :
Marbre + colle

DETAIL DES COUCHES DU PRELEVEMENT :

Référence Couche	Description visuelle	Epaisseur (cm)
RAW PRODUCT	Matériau dur de type carrelage, faïence (beige) ; matériau dur de type ciment-colle (gris)	0

DETAIL DES RESULTATS :

Référence Couche	PV analyse Amiante	Conclusion amiante
RAW PRODUCT	AR-22-SG-059562-01	Fibres d'amiante non détectées

PRELEVEMENT : P028

Nom du client	Numéro de dossier	Partie d'ouvrage
COMMUNE DE CHAMPAGNOLE MAIRIE	34368972 G16199271	Extérieur - Façade RDC
Matériau	**Date de prélèvement**	**Nom de l'opérateur**
Ciment de scellement	07/12/2022	CLAVERIE Jean Charles

Localisation

Pavés de verre rectangulaires Entrée 1 - Toutes zones

Résultat amiante

Absence d'amiante

DESCRIPTION DU PRELEVEMENT :

Objet :
Ciment de scellement

DETAIL DES COUCHES DU PRELEVEMENT :

Référence Couche	Description visuelle	Epaisseur (cm)
RAW PRODUCT	Matériau semi-dur de type ciment (gris)	0

DETAIL DES RESULTATS :

Référence Couche	PV analyse Amiante	Conclusion amiante
RAW PRODUCT	AR-22-SG-059562-01	Fibres d'amiante non détectées

PRELEVEMENT : P029

Nom du client	Numéro de dossier	Partie d'ouvrage
COMMUNE DE CHAMPAGNOLE MAIRIE	34368972 G16199271	Extérieur - Façade RDC
Matériau	**Date de prélèvement**	**Nom de l'opérateur**
Mastic vitrier	07/12/2022	CLAVERIE Jean Charles

Localisation

Portes fenêtres bois entrée 1 - Toutes zones

Résultat amiante

Absence d'amiante

DESCRIPTION DU PRELEVEMENT :

Objet :
Mastic vitrier

DETAIL DES COUCHES DU PRELEVEMENT :

Référence Couche	Description visuelle	Epaisseur (cm)
RAW PRODUCT	Matériau de type peinture (bleu) ; matériau semi-dur de type mastic (beige)	0

DETAIL DES RESULTATS :

Référence Couche	PV analyse Amiante	Conclusion amiante
RAW PRODUCT	AR-22-SG-059562-01	Fibres d'amiante non détectées

PRELEVEMENT : P030

Nom du client	Numéro de dossier	Partie d'ouvrage
COMMUNE DE CHAMPAGNOLE MAIRIE	34368972 G16199271	RDC - Local 2
Matériau	**Date de prélèvement**	**Nom de l'opérateur**
Marbre + colle - Peinture	07/12/2022	CLAVERIE Jean Charles

Localisation

Plinthes - Murs

Résultat amiante

Absence d'amiante

DESCRIPTION DU PRELEVEMENT :

Objet :
Marbre + colle / Peinture

DETAIL DES COUCHES DU PRELEVEMENT :

Référence Couche	Description visuelle	Epaisseur (cm)
RAW PRODUCT	Matériau dur (beige) ; matériau dur (gris)	0

DETAIL DES RESULTATS :

Référence Couche	PV analyse Amiante	Conclusion amiante
RAW PRODUCT	AR-22-SG-059562-01	Fibres d'amiante non détectées

PRELEVEMENT : P031

Nom du client	Numéro de dossier	Partie d'ouvrage
COMMUNE DE CHAMPAGNOLE MAIRIE	34368972 G16199271	RDC - Local 1
Matériau	**Date de prélèvement**	**Nom de l'opérateur**
Faïences blanches + colle	07/12/2022	CLAVERIE Jean Charles

Localisation

Revêtement de murs - Murs

Résultat amiante

Absence d'amiante

DESCRIPTION DU PRELEVEMENT :

Objet :

Faïences blanches + colle

DETAIL DES COUCHES DU PRELEVEMENT :

Référence Couche	Description visuelle	Epaisseur (cm)
CUST 01	Matériau souple fibreux de type papier, carton (marron)	0
RAW PRODUCT	Matériau dur de type carrelage, faïence (blanc) ; matériau dur de type joint ciment (blanc) ; matériau dur de type ciment-colle (blanc) ; matériau de type peinture (jaune) ; matériau souple fibreux de type papier, carton (marron)	0

DETAIL DES RESULTATS :

Référence Couche	PV analyse Amiante	Conclusion amiante
CUST 01	AR-22-SG-059562-01	Fibres d'amiante non détectées
RAW PRODUCT	AR-22-SG-059562-01	Fibres d'amiante non détectées

PRELEVEMENT : P032

Nom du client	Numéro de dossier	Partie d'ouvrage
COMMUNE DE CHAMPAGNOLE MAIRIE	34368972 G16199271	RDC - Local 1
Matériau	**Date de prélèvement**	**Nom de l'opérateur**
Carrelage petit carreau multi couleur+ Colle	07/12/2022	CLAVERIE Jean Charles

Localisation

Sol - Sol

Résultat amiante

Absence d'amiante

DESCRIPTION DU PRELEVEMENT :

Objet :

Carrelage petit carreau multi couleur+ Colle

DETAIL DES COUCHES DU PRELEVEMENT :

Référence Couche	Description visuelle	Epaisseur (cm)
RAW PRODUCT	Matériau dur de type carrelage, faïence (bleu) ; matériau dur de type joint ciment (gris) ; matériau dur de type ciment-colle (granulaire) (gris) ; matériau dur de type carrelage, faïence (gris)	0

DETAIL DES RESULTATS :

Référence Couche	PV analyse Amiante	Conclusion amiante
RAW PRODUCT	AR-22-SG-059562-01	Fibres d'amiante non détectées

PRELEVEMENT : P033

Nom du client	Numéro de dossier	Partie d'ouvrage
COMMUNE DE CHAMPAGNOLE MAIRIE	34368972 G16199271	RDC - Escalier 1
Matériau	**Date de prélèvement**	**Nom de l'opérateur**
Marbre + colle + ragréage	07/12/2022	CLAVERIE Jean Charles

Localisation

Ensemble des marches - Escalier

Résultat amiante

Absence d'amiante

DESCRIPTION DU PRELEVEMENT :

Objet :
Marbre + colle + ragréage

DETAIL DES COUCHES DU PRELEVEMENT :

Référence Couche	Description visuelle	Epaisseur (cm)
RAW PRODUCT	Matériau dur de type carrelage, faïence (gris) ; matériau dur de type ciment-colle (gris)	0

DETAIL DES RESULTATS :

Référence Couche	PV analyse Amiante	Conclusion amiante
RAW PRODUCT	AR-22-SG-059562-01	Fibres d'amiante non détectées

PRELEVEMENT : P034

Nom du client	Numéro de dossier	Partie d'ouvrage
COMMUNE DE CHAMPAGNOLE MAIRIE	34368972 G16199271	RDC - Escalier 1
Matériau	**Date de prélèvement**	**Nom de l'opérateur**
Enduit plâtre - Peinture	07/12/2022	CLAVERIE Jean Charles

Localisation

Escalier - Escalier

Résultat amiante

Absence d'amiante

DESCRIPTION DU PRELEVEMENT :

Objet :
Enduit plâtre / Peinture

DETAIL DES COUCHES DU PRELEVEMENT :

Référence Couche	Description visuelle	Epaisseur (cm)
RAW PRODUCT	Matériau de type peinture (blanc) ; matériau semi-dur de type enduit (blanc) ; matériau semi-dur (jaune) ; matériau semi-dur de type ciment (gris)	0

DETAIL DES RESULTATS :

Référence Couche	PV analyse Amiante	Conclusion amiante
RAW PRODUCT	AR-22-SG-059562-01	Fibres d'amiante non détectées

PRELEVEMENT : P035

Nom du client	Numéro de dossier	Partie d'ouvrage
COMMUNE DE CHAMPAGNOLE MAIRIE	34368972 G16199271	RDC - Escalier 1
Matériau	**Date de prélèvement**	**Nom de l'opérateur**
Peinture décorative - Peinture	07/12/2022	CLAVERIE Jean Charles

Localisation

Main-courante métallique - Escalier

Résultat amiante

Absence d'amiante

DESCRIPTION DU PRELEVEMENT :

Objet :
matériau dur

DETAIL DES COUCHES DU PRELEVEMENT :

Référence Couche	Description visuelle	Epaisseur (cm)
RAW PRODUCT	Matériau de type peinture (de différentes couleurs)	0

DETAIL DES RESULTATS :

Référence Couche	PV analyse Amiante	Conclusion amiante
RAW PRODUCT	AR-22-SG-059562-01	Fibres d'amiante non détectées

PRELEVEMENT : P036

Nom du client	Numéro de dossier	Partie d'ouvrage
COMMUNE DE CHAMPAGNOLE MAIRIE	34368972 G16199271	RDC - Escalier 1
Matériau	**Date de prélèvement**	**Nom de l'opérateur**
matériau dur	07/12/2022	CLAVERIE Jean Charles

Localisation

Protége main courante - Escalier

Résultat amiante

Absence d'amiante

DESCRIPTION DU PRELEVEMENT :

Objet :
matériau dur

DETAIL DES COUCHES DU PRELEVEMENT :

Référence Couche	Description visuelle	Epaisseur (cm)
RAW PRODUCT	Matériau dur (beige)	0

DETAIL DES RESULTATS :

Référence Couche	PV analyse Amiante	Conclusion amiante
RAW PRODUCT	AR-22-SG-059562-01	Fibres d'amiante non détectées

PRELEVEMENT : P037

Nom du client	Numéro de dossier	Partie d'ouvrage
COMMUNE DE CHAMPAGNOLE MAIRIE	34368972 G16199271	RDC - Escalier 1
Matériau	**Date de prélèvement**	**Nom de l'opérateur**
Bande dur + colle	07/12/2022	CLAVERIE Jean Charles

Localisation

Bande anti dérapante Ensemble des marches - Escalier

Résultat amiante

Absence d'amiante

DESCRIPTION DU PRELEVEMENT :

Objet :
Bande dur + colle

DETAIL DES COUCHES DU PRELEVEMENT :

Référence Couche	Description visuelle	Epaisseur (cm)
RAW PRODUCT	Matériau (pulvérulent) (gris) ; matériau souple de type plaque (marron)	0

DETAIL DES RESULTATS :

Référence Couche	PV analyse Amiante	Conclusion amiante
RAW PRODUCT	AR-22-SG-059562-01	Fibres d'amiante non détectées

PRELEVEMENT : P038

Nom du client	Numéro de dossier	Partie d'ouvrage
COMMUNE DE CHAMPAGNOLE MAIRIE	34368972 G16199271	RDC - Escalier 1
Matériau	**Date de prélèvement**	**Nom de l'opérateur**
Marbre + colle	07/12/2022	CLAVERIE Jean Charles

Localisation

Ensemble des contre marche - Escalier

Résultat amiante

Absence d'amiante

DESCRIPTION DU PRELEVEMENT :

Objet :
Marbre + colle

DETAIL DES COUCHES DU PRELEVEMENT :

Référence Couche	Description visuelle	Epaisseur (cm)
RAW PRODUCT	Matériau dur de type carrelage, faïence (gris) ; matériau dur de type ciment-colle (gris)	0

DETAIL DES RESULTATS :

Référence Couche	PV analyse Amiante	Conclusion amiante
RAW PRODUCT	AR-22-SG-059562-01	Fibres d'amiante non détectées

PRELEVEMENT : P039

Nom du client	Numéro de dossier	Partie d'ouvrage
COMMUNE DE CHAMPAGNOLE MAIRIE	34368972 G16199271	RDC - Escalier 1
Matériau	**Date de prélèvement**	**Nom de l'opérateur**
Enduit projeté + enduit de débullage - Peinture	07/12/2022	CLAVERIE Jean Charles

Localisation

Murs maçonnées - Escalier

Résultat amiante

Absence d'amiante

DESCRIPTION DU PRELEVEMENT :

Objet :

Enduit projeté + enduit de débullage / Peinture

DETAIL DES COUCHES DU PRELEVEMENT :

Référence Couche	Description visuelle	Epaisseur (cm)
RAW PRODUCT	Matériau de type peinture (blanc) ; matériau semi-dur de type enduit (beige) ; matériau semi-dur de type ciment (gris)	0

DETAIL DES RESULTATS :

Référence Couche	PV analyse Amiante	Conclusion amiante
RAW PRODUCT	AR-22-SG-059562-01	Fibres d'amiante non détectées

PRELEVEMENT : P040

Nom du client	Numéro de dossier	Partie d'ouvrage
COMMUNE DE CHAMPAGNOLE MAIRIE	34368972 G16199271	Extérieur - Façade RDC
Matériau	**Date de prélèvement**	**Nom de l'opérateur**
Penture décorative - Peinture	07/12/2022	CLAVERIE Jean Charles

Localisation

Portes fenêtres bois entrée 1 - Toutes zones

Résultat amiante

Absence d'amiante

DESCRIPTION DU PRELEVEMENT :

Objet :

Penture décorative / Peinture

DETAIL DES COUCHES DU PRELEVEMENT :

Référence Couche	Description visuelle	Epaisseur (cm)
RAW PRODUCT	Matériau de type peinture (bleu) ; matériau souple (marron)	0

DETAIL DES RESULTATS :

Référence Couche	PV analyse Amiante	Conclusion amiante
RAW PRODUCT	AR-22-SG-059562-01	Fibres d'amiante non détectées

PRELEVEMENT : P041

Nom du client	Numéro de dossier	Partie d'ouvrage
COMMUNE DE CHAMPAGNOLE MAIRIE	34368972 G16199271	Extérieur - Façade RDC
Matériau	**Date de prélèvement**	**Nom de l'opérateur**
Matériau fibreux	06/12/2022	CLAVERIE Jean Charles

Localisation

Joint de dilatation - Toutes zones

Résultat amiante

Absence d'amiante

DESCRIPTION DU PRELEVEMENT :

Objet :
Matériau fibreux

DETAIL DES COUCHES DU PRELEVEMENT :

Référence Couche	Description visuelle	Epaisseur (cm)
RAW PRODUCT	Matériau souple (fibreux) (marron) ; matériau semi-dur (noir)	0

DETAIL DES RESULTATS :

Référence Couche	PV analyse Amiante	Conclusion amiante
RAW PRODUCT	AR-22-SG-060239-01	Fibres d'amiante non détectées

PRELEVEMENT : P042

Nom du client	Numéro de dossier	Partie d'ouvrage
COMMUNE DE CHAMPAGNOLE MAIRIE	34368972 G16199271	Extérieur - Façade RDC
Matériau	**Date de prélèvement**	**Nom de l'opérateur**
Béton préfabriqué	06/12/2022	CLAVERIE Jean Charles

Localisation

Appui de fenêtre local 5 - Murs

Résultat amiante

Absence d'amiante

DESCRIPTION DU PRELEVEMENT :

Objet :
Béton préfabriqué

DETAIL DES COUCHES DU PRELEVEMENT :

Référence Couche	Description visuelle	Epaisseur (cm)
CUST 01	Matériau dur de type mortier, béton, chape (gris)	0
RAW PRODUCT	Matériau de type peinture (rose) ; matériau de type peinture (beige) ; matériau dur de type mortier, béton, chape (gris)	0

DETAIL DES RESULTATS :

Référence Couche	PV analyse Amiante	Conclusion amiante
CUST 01	AR-22-SG-060239-01	Fibres d'amiante non détectées
RAW PRODUCT	AR-22-SG-060239-01	Fibres d'amiante non détectées

PRELEVEMENT : P043

Nom du client	Numéro de dossier	Partie d'ouvrage
COMMUNE DE CHAMPAGNOLE MAIRIE	34368972 G16199271	RDC - Préau
Matériau	**Date de prélèvement**	**Nom de l'opérateur**
Carrelage gris + colle	06/12/2022	CLAVERIE Jean Charles

Localisation

Sol - Sol

Résultat amiante

Absence d'amiante

DESCRIPTION DU PRELEVEMENT :

Objet :
Carrelage gris + colle

DETAIL DES COUCHES DU PRELEVEMENT :

Référence Couche	Description visuelle	Epaisseur (cm)
RAW PRODUCT	Matériau semi-dur (gris) ; matériau semi-dur (bitumineux) (noir) ; matériau semi-dur (gris) ; matériau dur de type mortier, béton, chape (gris)	0
CUST 01	Matériau dur de type mortier, béton, chape (gris)	0

DETAIL DES RESULTATS :

Référence Couche	PV analyse Amiante	Conclusion amiante
RAW PRODUCT	AR-22-SG-060239-01	Fibres d'amiante non détectées
CUST 01	AR-22-SG-060239-01	Fibres d'amiante non détectées

PRELEVEMENT : P044

Nom du client	Numéro de dossier	Partie d'ouvrage
COMMUNE DE CHAMPAGNOLE MAIRIE	34368972 G16199271	RDC - Préau
Matériau	**Date de prélèvement**	**Nom de l'opérateur**
Plinthes marrons	06/12/2022	CLAVERIE Jean Charles

Localisation

Revêtement de murs - Murs

Résultat amiante

Absence d'amiante

DESCRIPTION DU PRELEVEMENT :

Objet :
Plinthes marrons

DETAIL DES COUCHES DU PRELEVEMENT :

Référence Couche	Description visuelle	Epaisseur (cm)
RAW PRODUCT	Matériau dur de type carrelage, faïence (orange) ; matériau dur de type mortier, béton, chape (gris)	0

DETAIL DES RESULTATS :

Référence Couche	PV analyse Amiante	Conclusion amiante
RAW PRODUCT	AR-22-SG-060239-01	Fibres d'amiante non détectées

PRELEVEMENT : P045

Nom du client	Numéro de dossier	Partie d'ouvrage
COMMUNE DE CHAMPAGNOLE MAIRIE	34368972 G16199271	RDC - Préau
Matériau	**Date de prélèvement**	**Nom de l'opérateur**
Enduit - Peinture	06/12/2022	CLAVERIE Jean Charles

Localisation

Cloison carreau de plâtre - Murs

Résultat amiante

Absence d'amiante

DESCRIPTION DU PRELEVEMENT :

Objet :
Enduit / Peinture

DETAIL DES COUCHES DU PRELEVEMENT :

Référence Couche	Description visuelle	Epaisseur (cm)
RAW PRODUCT	Matériau de type peinture (blanc) ; matériau semi-dur de type plâtre (blanc)	0
CUST 01	Matériau semi-dur de type plâtre (blanc)	0

DETAIL DES RESULTATS :

Référence Couche	PV analyse Amiante	Conclusion amiante
RAW PRODUCT	AR-22-SG-060239-01	Fibres d'amiante non détectées
CUST 01	AR-22-SG-060239-01	Fibres d'amiante non détectées

PRELEVEMENT : P046

Nom du client	Numéro de dossier	Partie d'ouvrage
COMMUNE DE CHAMPAGNOLE MAIRIE	34368972 G16199271	RDC - Local 6
Matériau	**Date de prélèvement**	**Nom de l'opérateur**
Lino beige clair	06/12/2022	CLAVERIE Jean Charles

Localisation

sol - Sol

Résultat amiante

Absence d'amiante

DESCRIPTION DU PRELEVEMENT :

Objet :
Lino beige clair

DETAIL DES COUCHES DU PRELEVEMENT :

Référence Couche	Description visuelle	Epaisseur (cm)
RAW PRODUCT	Matériau souple de type revêtement de sol (beige)	0

DETAIL DES RESULTATS :

Référence Couche	PV analyse Amiante	Conclusion amiante
RAW PRODUCT	AR-22-SG-060239-01	Fibres d'amiante non détectées

PRELEVEMENT : P047

Nom du client	Numéro de dossier	Partie d'ouvrage
COMMUNE DE CHAMPAGNOLE MAIRIE	34368972 G16199271	RDC - Local 6
Matériau	**Date de prélèvement**	**Nom de l'opérateur**
dalle de sol beige sous lino + colle	06/12/2022	CLAVERIE Jean Charles

Localisation

sol - Sol

Résultat amiante

Absence d'amiante

DESCRIPTION DU PRELEVEMENT :

Objet :
dalle de sol beige sous lino

DETAIL DES COUCHES DU PRELEVEMENT :

Référence Couche	Description visuelle	Epaisseur (cm)
CUST 01	Matériau souple de type revêtement de sol (fibreux) (beige) en traces ; matériau de type colle (jaune) ; matériau semi-dur (gris)	0
RAW PRODUCT	Matériau souple de type revêtement de sol (fibreux) (beige)	0

DETAIL DES RESULTATS :

Référence Couche	PV analyse Amiante	Conclusion amiante
CUST 01	AR-22-SG-060239-01	Fibres d'amiante non détectées
RAW PRODUCT	AR-22-SG-060239-01	Fibres d'amiante non détectées

PRELEVEMENT : P048

Nom du client	Numéro de dossier	Partie d'ouvrage
COMMUNE DE CHAMPAGNOLE MAIRIE	34368972 G16199271	RDC - Local 6
Matériau	**Date de prélèvement**	**Nom de l'opérateur**
dalle de sol noire sous lino + colle	06/12/2022	CLAVERIE Jean Charles

Localisation

sol - Sol

Résultat amiante

Absence d'amiante

DESCRIPTION DU PRELEVEMENT :

Objet :
dalle de sol noire sous lino

DETAIL DES COUCHES DU PRELEVEMENT :

Référence Couche	Description visuelle	Epaisseur (cm)
CUST 01	Matériau de type colle (jaune) ; matériau dur de type mortier, béton, chape (gris)	0
RAW PRODUCT	Matériau semi-dur de type dalle de sol (fibreux) (noir)	0

DETAIL DES RESULTATS :

Référence Couche	PV analyse Amiante	Conclusion amiante
CUST 01	AR-22-SG-060239-01	Fibres d'amiante non détectées
RAW PRODUCT	AR-22-SG-060239-01	Fibres d'amiante non détectées

PRELEVEMENT : P049

Nom du client	Numéro de dossier	Partie d'ouvrage
COMMUNE DE CHAMPAGNOLE MAIRIE	34368972 G16199271	RDC - Local 6
Matériau	**Date de prélèvement**	**Nom de l'opérateur**
Moquette murale rose + colle	06/12/2022	CLAVERIE Jean Charles

Localisation

Murs - Murs

Résultat amiante

Absence d'amiante

DESCRIPTION DU PRELEVEMENT :

Objet :

Moquette murale rose + colle

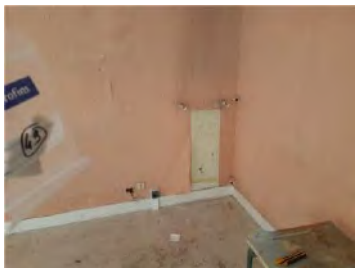

DETAIL DES COUCHES DU PRELEVEMENT :

Référence Couche	Description visuelle	Epaisseur (cm)
CUST 02	Matériau souple fibreux de type papier, carton (marron)	0
RAW PRODUCT	Matériau souple (fibreux) (blanc) ; matériau souple fibreux de type moquette (rose)	0
CUST 01	Matériau de type système d'enduit peinture (beige) ; matériau souple fibreux de type papier, carton (marron) ; matériau semi-dur de type plâtre (blanc)	0

DETAIL DES RESULTATS :

Référence Couche	PV analyse Amiante	Conclusion amiante
CUST 02	AR-22-SG-060239-01	Fibres d'amiante non détectées
RAW PRODUCT	AR-22-SG-060239-01	Fibres d'amiante non détectées
CUST 01	AR-22-SG-060239-01	Fibres d'amiante non détectées

PRELEVEMENT : P050

Nom du client	Numéro de dossier	Partie d'ouvrage
COMMUNE DE CHAMPAGNOLE MAIRIE	34368972 G16199271	RDC - Local 6
Matériau	**Date de prélèvement**	**Nom de l'opérateur**
Enduit - Peinture	06/12/2022	CLAVERIE Jean Charles

Localisation

Plafond brique - Plafond

Résultat amiante

Absence d'amiante

DESCRIPTION DU PRELEVEMENT :

Objet :
Enduit / Peinture

DETAIL DES COUCHES DU PRELEVEMENT :

Référence Couche	Description visuelle	Epaisseur (cm)
CUST 01	Matériau semi-dur de type plâtre (blanc)	0
RAW PRODUCT	Matériau fibreux de type papier peint (blanc) + (rouge) ; matériau de type peinture (blanc) ; matériau semi-dur de type plâtre (blanc)	0

DETAIL DES RESULTATS :

Référence Couche	PV analyse Amiante	Conclusion amiante
CUST 01	AR-22-SG-060239-01	Fibres d'amiante non détectées
RAW PRODUCT	AR-22-SG-060239-01	Fibres d'amiante non détectées

PRELEVEMENT : P051

Nom du client	Numéro de dossier	Partie d'ouvrage
COMMUNE DE CHAMPAGNOLE MAIRIE	34368972 G16199271	RDC - Local 6
Matériau	**Date de prélèvement**	**Nom de l'opérateur**
bande calicot - Peinture	06/12/2022	CLAVERIE Jean Charles

Localisation

Allège fenêtre - Toutes zones

Résultat amiante

Absence d'amiante

DESCRIPTION DU PRELEVEMENT :

Objet :

bande calicot / Peinture

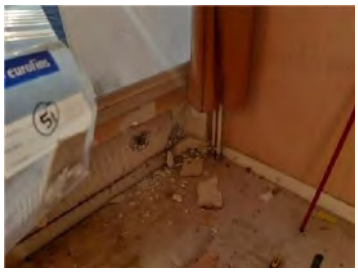

DETAIL DES COUCHES DU PRELEVEMENT :

Référence Couche	Description visuelle	Epaisseur (cm)
CUST 02	Matériau souple fibreux de type papier, carton (marron)	0
RAW PRODUCT	Matériau de type peinture (beige) en traces ; matériau fibreux de type papier peint (gris) ; matériau semi-dur (blanc) en traces ; matériau souple fibreux de type papier, carton (marron) ; matériau semi-dur de type plâtre (fibreux) (blanc) en traces	0
CUST 01	Matériau semi-dur de type plâtre (fibreux) (blanc)	0

DETAIL DES RESULTATS :

Référence Couche	PV analyse Amiante	Conclusion amiante
CUST 02	AR-22-SG-060239-01	Fibres d'amiante non détectées
RAW PRODUCT	AR-22-SG-060239-01	Fibres d'amiante non détectées
CUST 01	AR-22-SG-060239-01	Fibres d'amiante non détectées

PRELEVEMENT : P052

Nom du client	Numéro de dossier	Partie d'ouvrage
COMMUNE DE CHAMPAGNOLE MAIRIE	34368972 G16199271	RDC - Local 6
Matériau	**Date de prélèvement**	**Nom de l'opérateur**
isolant + pare vapeur derriere placo	06/12/2022	CLAVERIE Jean Charles

Localisation

Allège fenêtre - Toutes zones

Résultat amiante

Absence d'amiante

DESCRIPTION DU PRELEVEMENT :

Objet :
isolant + pare vapeur derriere placo

DETAIL DES COUCHES DU PRELEVEMENT :

Référence Couche	Description visuelle	Epaisseur (cm)
RAW PRODUCT	Matériau souple fibreux de type papier, carton (bitumineux) (noir) ; matériau fibreux de type isolant (beige) en traces	0
CUST 01	Matériau fibreux de type isolant (beige)	0

DETAIL DES RESULTATS :

Référence Couche	PV analyse Amiante	Conclusion amiante
RAW PRODUCT	AR-22-SG-060239-01	Fibres d'amiante non détectées
CUST 01	AR-22-SG-060239-01	Fibres d'amiante non détectées

PRELEVEMENT : P053

Nom du client	Numéro de dossier	Partie d'ouvrage
COMMUNE DE CHAMPAGNOLE MAIRIE	34368972 G16199271	RDC - Local 6
Matériau	**Date de prélèvement**	**Nom de l'opérateur**
Plot de colle placo	06/12/2022	CLAVERIE Jean Charles

Localisation

Allège fenêtre - Toutes zones

Résultat amiante

Absence d'amiante

DESCRIPTION DU PRELEVEMENT :

Objet :
Plot de colle placo

DETAIL DES COUCHES DU PRELEVEMENT :

Référence Couche	Description visuelle	Epaisseur (cm)
RAW PRODUCT	Matériau semi-dur de type plâtre (blanc)	0

DETAIL DES RESULTATS :

Référence Couche	PV analyse Amiante	Conclusion amiante
RAW PRODUCT	AR-22-SG-060239-01	Fibres d'amiante non détectées

PRELEVEMENT : P054

Nom du client	Numéro de dossier	Partie d'ouvrage
COMMUNE DE CHAMPAGNOLE MAIRIE	34368972 G16199271	RDC - Local 20
Matériau	**Date de prélèvement**	**Nom de l'opérateur**
lino beige foncé + colle	06/12/2022	CLAVERIE Jean Charles

Localisation

sol - Sol

Résultat amiante

Absence d'amiante

DESCRIPTION DU PRELEVEMENT :

Objet :
lino beige foncé

DETAIL DES COUCHES DU PRELEVEMENT :

Référence Couche	Description visuelle	Epaisseur (cm)
RAW PRODUCT	Matériau semi-dur de type revêtement de sol (fibreux) (beige)	0
CUST 01	Matériau de type colle (jaune) ; matériau dur de type mortier, béton, chape (gris)	0

DETAIL DES RESULTATS :

Référence Couche	PV analyse Amiante	Conclusion amiante
RAW PRODUCT	AR-22-SG-060239-01	Fibres d'amiante non détectées
CUST 01	AR-22-SG-060239-01	Fibres d'amiante non détectées

PRELEVEMENT : P055

Nom du client	Numéro de dossier	Partie d'ouvrage
COMMUNE DE CHAMPAGNOLE MAIRIE	34368972 G16199271	RDC - Local 20
Matériau	**Date de prélèvement**	**Nom de l'opérateur**
Enduit - Peinture	06/12/2022	CLAVERIE Jean Charles

Localisation

Cloisons briques - Murs

Résultat amiante

Absence d'amiante

DESCRIPTION DU PRELEVEMENT :

Objet :
Enduit / Peinture

DETAIL DES COUCHES DU PRELEVEMENT :

Référence Couche	Description visuelle	Epaisseur (cm)
CUST 02	Matériau dur de type brique (orange)	0
RAW PRODUCT	Matériau fibreux de type papier peint (orange) ; matériau semi-dur (blanc) ; matériau souple fibreux de type papier, carton (marron) ; matériau semi-dur de type plâtre (blanc)	0
CUST 01	Matériau souple fibreux de type papier, carton (marron)	0

DETAIL DES RESULTATS :

Référence Couche	PV analyse Amiante	Conclusion amiante
CUST 02	AR-22-SG-060239-01	Fibres d'amiante non détectées
RAW PRODUCT	AR-22-SG-060239-01	Fibres d'amiante non détectées
CUST 01	AR-22-SG-060239-01	Fibres d'amiante non détectées

PRELEVEMENT : P056

Nom du client	Numéro de dossier	Partie d'ouvrage
COMMUNE DE CHAMPAGNOLE MAIRIE	34368972 G16199271	RDC - Local 20
Matériau	**Date de prélèvement**	**Nom de l'opérateur**
plaque de faux-plafond type Amstrong	06/12/2022	CLAVERIE Jean Charles

Localisation

Faux-plafond - Plafond

Résultat amiante

Absence d'amiante

DESCRIPTION DU PRELEVEMENT :

Objet :
plaque de faux-plafond type Amstrong

DETAIL DES COUCHES DU PRELEVEMENT :

Référence Couche	Description visuelle	Epaisseur (cm)
RAW PRODUCT	Matériau de type peinture (blanc) ; matériau semi-dur fibreux de type faux-plafonds (beige) ; matériau semi-dur (gris)	0

DETAIL DES RESULTATS :

Référence Couche	PV analyse Amiante	Conclusion amiante
RAW PRODUCT	AR-22-SG-060239-01	Fibres d'amiante non détectées

PRELEVEMENT : P057

Nom du client	Numéro de dossier	Partie d'ouvrage
COMMUNE DE CHAMPAGNOLE MAIRIE	34368972 G16199271	Extérieur - Façade RDC
Matériau	**Date de prélèvement**	**Nom de l'opérateur**
Mastic vitrier	06/12/2022	CLAVERIE Jean Charles

Localisation

fenêtres 4 carreaux local 20 - Toutes zones

Résultat amiante

Absence d'amiante

DESCRIPTION DU PRELEVEMENT :

Objet :
Mastic vitrier

DETAIL DES COUCHES DU PRELEVEMENT :

Référence Couche	Description visuelle	Epaisseur (cm)
RAW PRODUCT	Matériau de type peinture (blanc) ; matériau semi-dur de type mastic (gris) ; matériau (noir)	0

DETAIL DES RESULTATS :

Référence Couche	PV analyse Amiante	Conclusion amiante
RAW PRODUCT	AR-22-SG-060239-01	Fibres d'amiante non détectées

PRELEVEMENT : P058

Nom du client	Numéro de dossier	Partie d'ouvrage
COMMUNE DE CHAMPAGNOLE MAIRIE	34368972 G16199271	RDC - Local 20
Matériau	**Date de prélèvement**	**Nom de l'opérateur**
enduit plâtre + enduit de débullage - Peinture	06/12/2022	CLAVERIE Jean Charles

Localisation

Murs et cloisons maconnés - Murs

Résultat amiante

Absence d'amiante

DESCRIPTION DU PRELEVEMENT :

Objet :

enduit plâtre + enduit de débullage / Peinture

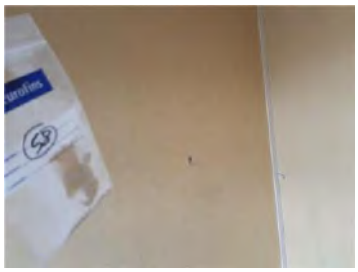

DETAIL DES COUCHES DU PRELEVEMENT :

Référence Couche	Description visuelle	Epaisseur (cm)
RAW PRODUCT	Matériau fibreux de type papier peint (orange) ; matériau semi-dur (blanc) ; matériau de type peinture (blanc) matériau souple fibreux de type papier, carton (marron) ; matériau semi-dur de type plâtre (blanc) ; matériau dur de type mortier, béton, chape (gris)	0
CUST 02	Matériau semi-dur de type plâtre (blanc)	0
CUST 01	Matériau souple fibreux de type papier, carton (marron)	0

DETAIL DES RESULTATS :

Référence Couche	PV analyse Amiante	Conclusion amiante
RAW PRODUCT	AR-22-SG-060239-01	Fibres d'amiante non détectées
CUST 02	AR-22-SG-060239-01	Fibres d'amiante non détectées
CUST 01	AR-22-SG-060239-01	Fibres d'amiante non détectées

PRELEVEMENT : P059

Nom du client	Numéro de dossier	Partie d'ouvrage
COMMUNE DE CHAMPAGNOLE MAIRIE	34368972 G16199271	RDC - Dégagement 2
Matériau	**Date de prélèvement**	**Nom de l'opérateur**
enduit projeté - Peinture	06/12/2022	CLAVERIE Jean Charles

Localisation

Murs maconnés et cloisons - Murs

Résultat amiante

Absence d'amiante

DESCRIPTION DU PRELEVEMENT :

Objet :
enduit projeté / Peinture

DETAIL DES COUCHES DU PRELEVEMENT :

Référence Couche	Description visuelle	Epaisseur (cm)
RAW PRODUCT	Matériau de type peinture (blanc) ; matériau semi-dur de type enduit (granulaire) (jaune) ; matériau dur de type mortier, béton, chape (gris)	0

DETAIL DES RESULTATS :

Référence Couche	PV analyse Amiante	Conclusion amiante
RAW PRODUCT	AR-22-SG-060239-01	Fibres d'amiante non détectées

PRELEVEMENT : P060

Nom du client	Numéro de dossier	Partie d'ouvrage
COMMUNE DE CHAMPAGNOLE MAIRIE	34368972 G16199271	RDC - Local 19
Matériau	**Date de prélèvement**	**Nom de l'opérateur**
carrelage petis carreaux + colle + ragréage	06/12/2022	CLAVERIE Jean Charles

Localisation

Sol - Sol

Résultat amiante

Absence d'amiante

DESCRIPTION DU PRELEVEMENT :

Objet :
carrelage petis carreaux + colle + ragréage

DETAIL DES COUCHES DU PRELEVEMENT :

Référence Couche	Description visuelle	Epaisseur (cm)
RAW PRODUCT	Matériau dur de type carrelage, faïence (blanc) ; matériau dur de type mortier, béton, chape (gris) ; matériau semi-dur (blanc) en traces	0

DETAIL DES RESULTATS :

Référence Couche	PV analyse Amiante	Conclusion amiante
RAW PRODUCT	AR-22-SG-060239-01	Fibres d'amiante non détectées

PRELEVEMENT : P061

Nom du client	Numéro de dossier	Partie d'ouvrage
COMMUNE DE CHAMPAGNOLE MAIRIE	34368972 G16199271	RDC - Local 19
Matériau	**Date de prélèvement**	**Nom de l'opérateur**
Plinthes noires + colle	06/12/2022	CLAVERIE Jean Charles

Localisation

Revêtement de murs - Murs

Résultat amiante

Absence d'amiante

DESCRIPTION DU PRELEVEMENT :

Objet :

Plinthes noires + colle

DETAIL DES COUCHES DU PRELEVEMENT :

Référence Couche	Description visuelle	Epaisseur (cm)
RAW PRODUCT	Matériau dur de type carrelage, faïence (noir) ; matériau de type peinture (beige) ; matériau dur de type joint ciment (gris) ; matériau semi-dur (blanc) ; matériau dur de type ciment-colle (gris)	0

DETAIL DES RESULTATS :

Référence Couche	PV analyse Amiante	Conclusion amiante
RAW PRODUCT	AR-22-SG-060239-01	Fibres d'amiante non détectées

PRELEVEMENT : P062

Nom du client	Numéro de dossier	Partie d'ouvrage
COMMUNE DE CHAMPAGNOLE MAIRIE	34368972 G16199271	RDC - Local 19
Matériau	**Date de prélèvement**	**Nom de l'opérateur**
carrelage gris + colle wc	06/12/2022	CLAVERIE Jean Charles

Localisation

Sol - Sol

Résultat amiante

Absence d'amiante

DESCRIPTION DU PRELEVEMENT :

Objet :
carrelage gris + colle wc

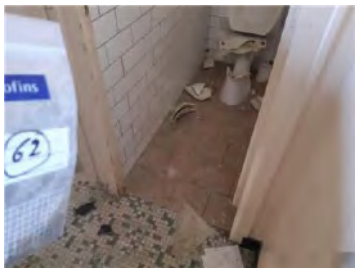

DETAIL DES COUCHES DU PRELEVEMENT :

Référence Couche	Description visuelle	Epaisseur (cm)
RAW PRODUCT	Matériau dur de type carrelage, faïence (beige) ; matériau dur de type joint ciment (gris) ; matériau dur de type ciment-colle (beige) ; matériau dur de type mortier, béton, chape (gris)	0

DETAIL DES RESULTATS :

Référence Couche	PV analyse Amiante	Conclusion amiante
RAW PRODUCT	AR-22-SG-060239-01	Fibres d'amiante non détectées

PRELEVEMENT : P063

Nom du client	Numéro de dossier	Partie d'ouvrage
COMMUNE DE CHAMPAGNOLE MAIRIE	34368972 G16199271	RDC - Local 19
Matériau	**Date de prélèvement**	**Nom de l'opérateur**
Carrelage gris + colle sur lavabo	06/12/2022	CLAVERIE Jean Charles

Localisation

lavabo - Toutes zones

Résultat amiante

Absence d'amiante

DESCRIPTION DU PRELEVEMENT :

Objet :

Carrelage gris + colle sur lavabo

DETAIL DES COUCHES DU PRELEVEMENT :

Référence Couche	Description visuelle	Epaisseur (cm)
RAW PRODUCT	Matériau dur de type carrelage, faïence (gris) ; matériau dur de type ciment-colle (gris)	0

DETAIL DES RESULTATS :

Référence Couche	PV analyse Amiante	Conclusion amiante
RAW PRODUCT	AR-22-SG-060239-01	Fibres d'amiante non détectées

PRELEVEMENT : P064

Nom du client	Numéro de dossier	Partie d'ouvrage
COMMUNE DE CHAMPAGNOLE MAIRIE	34368972 G16199271	RDC - Local 19
Matériau	**Date de prélèvement**	**Nom de l'opérateur**
Faïence rectangulaire blanche + colle	06/12/2022	CLAVERIE Jean Charles

Localisation

Revêtement de murs - Murs

Résultat amiante

Absence d'amiante

DESCRIPTION DU PRELEVEMENT :

Objet :

Faïence blanche + colle

DETAIL DES COUCHES DU PRELEVEMENT :

Référence Couche	Description visuelle	Epaisseur (cm)
RAW PRODUCT	Matériau dur de type carrelage, faïence (blanc) ; matériau dur de type ciment-colle (gris)	0

DETAIL DES RESULTATS :

Référence Couche	PV analyse Amiante	Conclusion amiante
RAW PRODUCT	AR-22-SG-060239-01	Fibres d'amiante non détectées

PRELEVEMENT : P065

Nom du client	Numéro de dossier	Partie d'ouvrage
COMMUNE DE CHAMPAGNOLE MAIRIE	34368972 G16199271	RDC - Local 22
Matériau	**Date de prélèvement**	**Nom de l'opérateur**
isolent aluminium	06/12/2022	CLAVERIE Jean Charles

Localisation

Plénium - Plafond

Résultat amiante

Absence d'amiante

DESCRIPTION DU PRELEVEMENT :

Objet :
isolent aluminium

DETAIL DES COUCHES DU PRELEVEMENT :

Référence Couche	Description visuelle	Epaisseur (cm)
RAW PRODUCT	Matériau souple fibreux de type papier, carton (beige)	0
CUST 01	Matériau souple (fibreux) (blanc) + (beige)	0
CUST 02	Matériau fibreux de type isolant (jaune)	0

DETAIL DES RESULTATS :

Référence Couche	PV analyse Amiante	Conclusion amiante
RAW PRODUCT	AR-22-SG-060239-01	Fibres d'amiante non détectées
CUST 01	AR-22-SG-060239-01	Fibres d'amiante non détectées
CUST 02	AR-22-SG-060239-01	Fibres d'amiante non détectées

PRELEVEMENT : P066

Nom du client	Numéro de dossier	Partie d'ouvrage
COMMUNE DE CHAMPAGNOLE MAIRIE	34368972 G16199271	RDC - Local 22
Matériau	**Date de prélèvement**	**Nom de l'opérateur**
isolent + pare vapeur carton	06/12/2022	CLAVERIE Jean Charles

Localisation

Plénium - Plafond

Résultat amiante

Absence d'amiante

DESCRIPTION DU PRELEVEMENT :

Objet :
isolent + pare vapeur carton

DETAIL DES COUCHES DU PRELEVEMENT :

Référence Couche	Description visuelle	Epaisseur (cm)
RAW PRODUCT	Matériau souple fibreux de type papier, carton (bitumineux) (marron)	0
CUST 01	Matériau fibreux de type isolant (jaune)	0

DETAIL DES RESULTATS :

Référence Couche	PV analyse Amiante	Conclusion amiante
RAW PRODUCT	AR-22-SG-060239-01	Fibres d'amiante non détectées
CUST 01	AR-22-SG-060239-01	Fibres d'amiante non détectées

PRELEVEMENT : P067

Nom du client	Numéro de dossier	Partie d'ouvrage
COMMUNE DE CHAMPAGNOLE MAIRIE	34368972 G16199271	RDC - Local 22
Matériau	**Date de prélèvement**	**Nom de l'opérateur**
lino gris	06/12/2022	CLAVERIE Jean Charles

Localisation

Sol - Sol

Résultat amiante

Absence d'amiante

DESCRIPTION DU PRELEVEMENT :

Objet :
lino gris

DETAIL DES COUCHES DU PRELEVEMENT :

Référence Couche	Description visuelle	Epaisseur (cm)
CUST 01	Matériau souple de type revêtement de sol (gris) en traces ; matériau dur de type carrelage, faïence (gris) ; matériau semi-dur (gris)	0
RAW PRODUCT	Matériau souple de type revêtement de sol (gris)	0

DETAIL DES RESULTATS :

Référence Couche	PV analyse Amiante	Conclusion amiante
CUST 01	AR-22-SG-060239-01	Fibres d'amiante non détectées
RAW PRODUCT	AR-22-SG-060239-01	Fibres d'amiante non détectées

PRELEVEMENT : P068

Nom du client	Numéro de dossier	Partie d'ouvrage
COMMUNE DE CHAMPAGNOLE MAIRIE	34368972 G16199271	RDC - Local 22
Matériau	**Date de prélèvement**	**Nom de l'opérateur**
Enduit + enduit de débullage - Peinture	06/12/2022	CLAVERIE Jean Charles

Localisation

Murs maçonnées - Murs

Résultat amiante

Absence d'amiante

DESCRIPTION DU PRELEVEMENT :

Objet :

Enduit + enduit de débullage / Peinture

DETAIL DES COUCHES DU PRELEVEMENT :

Référence Couche	Description visuelle	Epaisseur (cm)
RAW PRODUCT	Matériau de type système d'enduit peinture (jaune) ; matériau semi-dur (blanc)	0

DETAIL DES RESULTATS :

Référence Couche	PV analyse Amiante	Conclusion amiante
RAW PRODUCT	AR-22-SG-060239-01	Fibres d'amiante non détectées

PRELEVEMENT : P069

Nom du client	Numéro de dossier	Partie d'ouvrage
COMMUNE DE CHAMPAGNOLE MAIRIE	34368972 G16199271	RDC - Local 23
Matériau	**Date de prélèvement**	**Nom de l'opérateur**
Lino gris moucheté + colle	06/12/2022	CLAVERIE Jean Charles

Localisation

Sol - Sol

Résultat amiante

Absence d'amiante

DESCRIPTION DU PRELEVEMENT :

Objet :
Lino gris moucheté + colle

DETAIL DES COUCHES DU PRELEVEMENT :

Référence Couche	Description visuelle	Epaisseur (cm)
RAW PRODUCT	Matériau souple de type revêtement de sol (beige) ; matériau de type colle (jaune)	0

DETAIL DES RESULTATS :

Référence Couche	PV analyse Amiante	Conclusion amiante
RAW PRODUCT	AR-22-SG-060239-01	Fibres d'amiante non détectées

PRELEVEMENT : P070

Nom du client	Numéro de dossier	Partie d'ouvrage
COMMUNE DE CHAMPAGNOLE MAIRIE	34368972 G16199271	RDC - Local 23
Matériau	**Date de prélèvement**	**Nom de l'opérateur**
bande calicot - Peinture	06/12/2022	CLAVERIE Jean Charles

Localisation

Cloisons - Murs

Résultat amiante

Absence d'amiante

DESCRIPTION DU PRELEVEMENT :

Objet :
bande calicot / Peinture

DETAIL DES COUCHES DU PRELEVEMENT :

Référence Couche	Description visuelle	Epaisseur (cm)
RAW PRODUCT	Matériau de type système d'enduit peinture (brillant) (violet) ; matériau souple fibreux de type papier, carton (beige) ; matériau semi-dur de type enduit (blanc) ; matériau souple fibreux de type papier, carton (marron)	0
CUST 02	Matériau souple fibreux de type papier, carton (marron)	0
CUST 01	Matériau souple fibreux de type papier, carton (beige)	0

DETAIL DES RESULTATS :

Référence Couche	PV analyse Amiante	Conclusion amiante
RAW PRODUCT	AR-22-SG-060239-01	Fibres d'amiante non détectées
CUST 02	AR-22-SG-060239-01	Fibres d'amiante non détectées
CUST 01	AR-22-SG-060239-01	Fibres d'amiante non détectées

PRELEVEMENT : P071

Nom du client	Numéro de dossier	Partie d'ouvrage
COMMUNE DE CHAMPAGNOLE MAIRIE	34368972 G16199271	RDC - Local 23
Matériau	**Date de prélèvement**	**Nom de l'opérateur**
Plot de colle placo	06/12/2022	CLAVERIE Jean Charles

Localisation

Murs - Murs

Résultat amiante

Absence d'amiante

DESCRIPTION DU PRELEVEMENT :

Objet :
Plot de colle placo

DETAIL DES COUCHES DU PRELEVEMENT :

Référence Couche	Description visuelle	Epaisseur (cm)
RAW PRODUCT	Matériau semi-dur de type ciment (gris) ; matériau semi-dur (blanc)	0

DETAIL DES RESULTATS :

Référence Couche	PV analyse Amiante	Conclusion amiante
RAW PRODUCT	AR-22-SG-060239-01	Fibres d'amiante non détectées

PRELEVEMENT : P072

Nom du client	Numéro de dossier	Partie d'ouvrage
COMMUNE DE CHAMPAGNOLE MAIRIE	34368972 G16199271	RDC - Local 23
Matériau	**Date de prélèvement**	**Nom de l'opérateur**
Faïence blanche et jaune + colle	06/12/2022	CLAVERIE Jean Charles

Localisation

Revêtement de murs - Murs

Résultat amiante

Absence d'amiante

DESCRIPTION DU PRELEVEMENT :

Objet :

Faïence blanche + colle

DETAIL DES COUCHES DU PRELEVEMENT :

Référence Couche	Description visuelle	Epaisseur (cm)
RAW PRODUCT	Matériau dur de type carrelage, faïence (blanc) ; matériau dur de type ciment-colle (blanc) ; matériau de type peinture (rose) ; matériau semi-dur de type plaque (plâtreux) (vert)	0

DETAIL DES RESULTATS :

Référence Couche	PV analyse Amiante	Conclusion amiante
RAW PRODUCT	AR-22-SG-060239-01	Fibres d'amiante non détectées

PRELEVEMENT : P073

Nom du client	Numéro de dossier	Partie d'ouvrage
COMMUNE DE CHAMPAGNOLE MAIRIE	34368972 G16199271	RDC - Local 23
Matériau	**Date de prélèvement**	**Nom de l'opérateur**
matériau bitumineux	06/12/2022	CLAVERIE Jean Charles

Localisation

plaque anti vibratile sous lavabo - Toutes zones

Résultat amiante

Absence d'amiante

DESCRIPTION DU PRELEVEMENT :

Objet :
matériau bitumineux

DETAIL DES COUCHES DU PRELEVEMENT :

Référence Couche	Description visuelle	Epaisseur (cm)
RAW PRODUCT	Matériau souple (jaune) ; matériau semi-dur (bitumineux) (noir)	0

DETAIL DES RESULTATS :

Référence Couche	PV analyse Amiante	Conclusion amiante
RAW PRODUCT	AR-22-SG-060239-01	Fibres d'amiante non détectées

PRELEVEMENT : P074

Nom du client	Numéro de dossier	Partie d'ouvrage
COMMUNE DE CHAMPAGNOLE MAIRIE	34368972 G16199271	RDC - Local 23
Matériau	**Date de prélèvement**	**Nom de l'opérateur**
Plaque de faux-plafond blanche chinée	06/12/2022	CLAVERIE Jean Charles

Localisation

Faux-plafond - Plafond

Résultat amiante

Absence d'amiante

DESCRIPTION DU PRELEVEMENT :

Objet :

Plaque de faux-plafond blanche chinée

DETAIL DES COUCHES DU PRELEVEMENT :

Référence Couche	Description visuelle	Epaisseur (cm)
RAW PRODUCT	Matériau de type peinture (blanc) ; matériau semi-dur fibreux de type faux-plafonds (beige) ; matériau semi-dur (blanc)	0

DETAIL DES RESULTATS :

Référence Couche	PV analyse Amiante	Conclusion amiante
RAW PRODUCT	AR-22-SG-060239-01	Fibres d'amiante non détectées

PRELEVEMENT : P075

Nom du client	Numéro de dossier	Partie d'ouvrage
COMMUNE DE CHAMPAGNOLE MAIRIE	34368972 G16199271	RDC - Local 23
Matériau	**Date de prélèvement**	**Nom de l'opérateur**
enduit sur grillage	06/12/2022	CLAVERIE Jean Charles

Localisation

plénium - Plafond

Résultat amiante

Absence d'amiante

DESCRIPTION DU PRELEVEMENT :

Objet :
enduit sur grillage

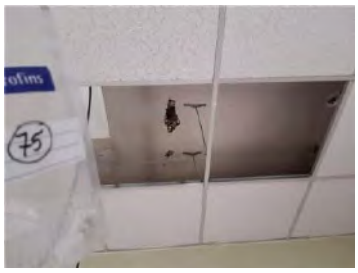

DETAIL DES COUCHES DU PRELEVEMENT :

Référence Couche	Description visuelle	Epaisseur (cm)
RAW PRODUCT	Matériau de type système d'enduit peinture (gris) ; matériau semi-dur de type plâtre (blanc)	0
CUST 01	Matériau semi-dur de type plâtre (blanc)	0

DETAIL DES RESULTATS :

Référence Couche	PV analyse Amiante	Conclusion amiante
RAW PRODUCT	AR-22-SG-060239-01	Fibres d'amiante non détectées
CUST 01	AR-22-SG-060239-01	Fibres d'amiante non détectées

PRELEVEMENT : P076

Nom du client	Numéro de dossier	Partie d'ouvrage
COMMUNE DE CHAMPAGNOLE MAIRIE	34368972 G16199271	RDC - Local 23
Matériau	**Date de prélèvement**	**Nom de l'opérateur**
Isolant noire sur grillage	06/12/2022	CLAVERIE Jean Charles

Localisation

plénium - Plafond

Résultat amiante

Absence d'amiante

DESCRIPTION DU PRELEVEMENT :

Objet :
Isolant noire sur grillage

DETAIL DES COUCHES DU PRELEVEMENT :

Référence Couche	Description visuelle	Epaisseur (cm)
CUST 01	Matériau fibreux de type isolant (jaune)	0
RAW PRODUCT	Matériau souple fibreux de type papier, carton (bitumineux) (marron)	0

DETAIL DES RESULTATS :

Référence Couche	PV analyse Amiante	Conclusion amiante
CUST 01	AR-22-SG-060239-01	Fibres d'amiante non détectées
RAW PRODUCT	AR-22-SG-060239-01	Fibres d'amiante non détectées

PRELEVEMENT : P077

Nom du client	Numéro de dossier	Partie d'ouvrage
COMMUNE DE CHAMPAGNOLE MAIRIE	34368972 G16199271	Extérieur - Façade RDC
Matériau	**Date de prélèvement**	**Nom de l'opérateur**
Joint type mastic	06/12/2022	CLAVERIE Jean Charles

Localisation

fenêtre bois - Joint latéral de fenêtre - Toutes zones

Résultat amiante

Absence d'amiante

DESCRIPTION DU PRELEVEMENT :

Objet :
Joint type mastic

DETAIL DES COUCHES DU PRELEVEMENT :

Référence Couche	Description visuelle	Epaisseur (cm)
RAW PRODUCT	Matériau de type système d'enduit peinture (blanc) ; matériau semi-dur de type mastic (blanc)	0

DETAIL DES RESULTATS :

Référence Couche	PV analyse Amiante	Conclusion amiante
RAW PRODUCT	AR-22-SG-060239-01	Fibres d'amiante non détectées

PRELEVEMENT : P078

Nom du client	Numéro de dossier	Partie d'ouvrage
COMMUNE DE CHAMPAGNOLE MAIRIE	34368972 G16199271	Extérieur - Façade RDC
Matériau	**Date de prélèvement**	**Nom de l'opérateur**
Matériau fibreux	06/12/2022	CLAVERIE Jean Charles

Localisation

fenêtre bois - Joint compribande de fenêtre - Toutes zones

Résultat amiante

Présence d'amiante (Fibres d'amiante de type chrysotile)

DESCRIPTION DU PRELEVEMENT :

Objet :
Matériau fibreux

DETAIL DES COUCHES DU PRELEVEMENT :

Référence Couche	Description visuelle	Epaisseur (cm)
RAW PRODUCT	Matériau semi-dur (blanc) ; matériau semi-dur (noir) ; matériau semi-dur de type joint (fibreux) (marron)	0

DETAIL DES RESULTATS :

Référence Couche	PV analyse Amiante	Conclusion amiante
RAW PRODUCT	AR-22-SG-060239-01	Fibres d'amiante de type chrysotile

PRELEVEMENT : P079

Nom du client	Numéro de dossier	Partie d'ouvrage
COMMUNE DE CHAMPAGNOLE MAIRIE	34368972 G16199271	RDC - Local 23
Matériau	**Date de prélèvement**	**Nom de l'opérateur**
carrelage beige petit carreau sous lino	06/12/2022	CLAVERIE Jean Charles

Localisation

sol - Sol

Résultat amiante

Absence d'amiante

DESCRIPTION DU PRELEVEMENT :

Objet :
carrelage beige petit carreau sous lino

DETAIL DES COUCHES DU PRELEVEMENT :

Référence Couche	Description visuelle	Epaisseur (cm)
RAW PRODUCT	Matériau de type mousse (blanc) en traces ; matériau de type colle (jaune) ; matériau dur de type carrelage, faïence (jaune) ; matériau dur de type ciment-colle (gris) ; matériau dur de type mortier, béton, chape (gris) en traces	0
CUST 01	Matériau dur de type mortier, béton, chape (gris)	0

DETAIL DES RESULTATS :

Référence Couche	PV analyse Amiante	Conclusion amiante
RAW PRODUCT	AR-22-SG-060239-01	Fibres d'amiante non détectées
CUST 01	AR-22-SG-060239-01	Fibres d'amiante non détectées

PRELEVEMENT : P080

Nom du client	Numéro de dossier	Partie d'ouvrage
COMMUNE DE CHAMPAGNOLE MAIRIE	34368972 G16199271	RDC - Local 24
Matériau	**Date de prélèvement**	**Nom de l'opérateur**
Carrelage gris petit carreau+ Colle	06/12/2022	CLAVERIE Jean Charles

Localisation

sol - Plafond

Résultat amiante

Absence d'amiante

DESCRIPTION DU PRELEVEMENT :

Objet :

Carrelage gris petit carreau+ Colle

DETAIL DES COUCHES DU PRELEVEMENT :

Référence Couche	Description visuelle	Epaisseur (cm)
CUST 01	Matériau dur de type mortier, béton, chape (gris)	0
RAW PRODUCT	Matériau dur de type carrelage, faïence (gris) ; matériau semi-dur (marron) ; matériau dur de type ciment-colle (gris) ; matériau dur de type mortier, béton, chape (gris) en traces	0

DETAIL DES RESULTATS :

Référence Couche	PV analyse Amiante	Conclusion amiante
CUST 01	AR-22-SG-060239-01	Fibres d'amiante non détectées
RAW PRODUCT	AR-22-SG-060239-01	Fibres d'amiante non détectées

PRELEVEMENT : P081

Nom du client	Numéro de dossier	Partie d'ouvrage
COMMUNE DE CHAMPAGNOLE MAIRIE	34368972 G16199271	RDC - Local 24
Matériau	**Date de prélèvement**	**Nom de l'opérateur**
Plinthe noire + colle	06/12/2022	CLAVERIE Jean Charles

Localisation

Revêtement de murs - Murs

Résultat amiante

Absence d'amiante

DESCRIPTION DU PRELEVEMENT :

Objet :
Plinthe noire + colle

DETAIL DES COUCHES DU PRELEVEMENT :

Référence Couche	Description visuelle	Epaisseur (cm)
RAW PRODUCT	Matériau de type peinture (vert) ; matériau de type peinture (beige) ; matériau dur de type carrelage, faïence (noir) ; matériau dur de type ciment-colle (blanc) ; matériau semi-dur (blanc)	0

DETAIL DES RESULTATS :

Référence Couche	PV analyse Amiante	Conclusion amiante
RAW PRODUCT	AR-22-SG-060239-01	Fibres d'amiante non détectées

PRELEVEMENT : P082

Nom du client	Numéro de dossier	Partie d'ouvrage
COMMUNE DE CHAMPAGNOLE MAIRIE	34368972 G16199271	RDC - Local 24
Matériau	**Date de prélèvement**	**Nom de l'opérateur**
enduit plâtre + enduit de débullage - Peinture	06/12/2022	CLAVERIE Jean Charles

Localisation

Murs et cloisons maconnés - Murs

Résultat amiante

Absence d'amiante

DESCRIPTION DU PRELEVEMENT :

Objet

enduit plâtre + enduit de débullage / Peinture

DETAIL DES COUCHES DU PRELEVEMENT :

Référence Couche	Description visuelle	Epaisseur (cm)
CUST 01	Matériau semi-dur de type plâtre (blanc)	0
RAW PRODUCT	Matériau de type peinture (bleu) ; matériau de type peinture (jaune) ; matériau semi-dur de type plâtre (blanc)	0

DETAIL DES RESULTATS :

Référence Couche	PV analyse Amiante	Conclusion amiante
CUST 01	AR-22-SG-060239-01	Fibres d'amiante non détectées
RAW PRODUCT	AR-22-SG-060239-01	Fibres d'amiante non détectées

PRELEVEMENT : P083

Nom du client	Numéro de dossier	Partie d'ouvrage
COMMUNE DE CHAMPAGNOLE MAIRIE	34368972 G16199271	RDC - Escalier 3
Matériau	**Date de prélèvement**	**Nom de l'opérateur**
béton préfabriqué	06/12/2022	CLAVERIE Jean Charles

Localisation

Marche escalier - Toutes zones

Résultat amiante

Absence d'amiante

DESCRIPTION DU PRELEVEMENT :

Objet :
béton préfabriqué

DETAIL DES COUCHES DU PRELEVEMENT :

Référence Couche	Description visuelle	Epaisseur (cm)
CUST 01	Matériau dur de type mortier, béton, chape (gris)	0
RAW PRODUCT	Matériau semi-dur (gris) (foncé) ; matériau dur de type mortier, béton, chape (gris)	0

DETAIL DES RESULTATS :

Référence Couche	PV analyse Amiante	Conclusion amiante
CUST 01	AR-22-SG-060239-01	Fibres d'amiante non détectées
RAW PRODUCT	AR-22-SG-060239-01	Fibres d'amiante non détectées

PRELEVEMENT : P084

Nom du client	Numéro de dossier	Partie d'ouvrage
COMMUNE DE CHAMPAGNOLE MAIRIE	34368972 G16199271	RDC - Escalier 3
Matériau	**Date de prélèvement**	**Nom de l'opérateur**
peinture décorative - Peinture	06/12/2022	CLAVERIE Jean Charles

Localisation

main courante - Toutes zones

Résultat amiante

Absence d'amiante

DESCRIPTION DU PRELEVEMENT :

Objet :
peinture décorative / Peinture

DETAIL DES COUCHES DU PRELEVEMENT :

Référence Couche	Description visuelle	Epaisseur (cm)
RAW PRODUCT	Matériau de type peinture (vert) ; matériau semi-dur (marron)	0

DETAIL DES RESULTATS :

Référence Couche	PV analyse Amiante	Conclusion amiante
RAW PRODUCT	AR-22-SG-060239-01	Fibres d'amiante non détectées

PRELEVEMENT : P085

Nom du client	Numéro de dossier	Partie d'ouvrage
COMMUNE DE CHAMPAGNOLE MAIRIE	34368972 G16199271	Extérieur - Façade RDC
Matériau	**Date de prélèvement**	**Nom de l'opérateur**
Fibre-ciment	06/12/2022	CLAVERIE Jean Charles

Localisation

Conduit circulaire côté cour local 24 - Murs

Résultat amiante

Présence d'amiante (Fibres d'amiante de type chrysotile, riébeckite-amiante (crocidolite))

DESCRIPTION DU PRELEVEMENT :

Objet :
Fibre-ciment

DETAIL DES COUCHES DU PRELEVEMENT :

Référence Couche	Description visuelle	Epaisseur (cm)
RAW PRODUCT	Matériau de type peinture (beige) ; matériau dur fibreux de type fibres-ciment (gris)	0

DETAIL DES RESULTATS :

Référence Couche	PV analyse Amiante	Conclusion amiante
RAW PRODUCT	AR-22-SG-060239-01	Fibres d'amiante de type chrysotile, riébeckite-amiante (crocidolite)

PRELEVEMENT : P086

Nom du client	Numéro de dossier	Partie d'ouvrage
COMMUNE DE CHAMPAGNOLE MAIRIE	34368972 G16199271	Extérieur - Façade RDC
Matériau	**Date de prélèvement**	**Nom de l'opérateur**
Enduit projeté - Peinture	06/12/2022	CLAVERIE Jean Charles

Localisation

Murs - Toutes zones

Résultat amiante

Absence d'amiante

DESCRIPTION DU PRELEVEMENT :

Objet :

Enduit projeté / Peinture

DETAIL DES COUCHES DU PRELEVEMENT :

Référence Couche	Description visuelle	Epaisseur (cm)
RAW PRODUCT	Matériau de type système d'enduit peinture (blanc) ; matériau dur de type mortier, béton, chape (gris) ; matériau dur de type mortier, béton, chape (beige)	0
CUST 01	Matériau dur de type mortier, béton, chape (gris)	0

DETAIL DES RESULTATS :

Référence Couche	PV analyse Amiante	Conclusion amiante
RAW PRODUCT	AR-22-SG-060239-01	Fibres d'amiante non détectées
CUST 01	AR-22-SG-060239-01	Fibres d'amiante non détectées

PRELEVEMENT : P087

Emplacement

Nom du client	Numéro de dossier	Partie d'ouvrage
COMMUNE DE CHAMPAGNOLE MAIRIE	34368972 G16199271	RDC - Local 5
Matériau	**Date de prélèvement**	**Nom de l'opérateur**
Enduit plâtre - Peinture	06/12/2022	CLAVERIE Jean Charles

Localisation

Plafond - Plafond

Résultat amiante

Absence d'amiante

DESCRIPTION DU PRELEVEMENT :

Objet :

Enduit / Peinture

DETAIL DES COUCHES DU PRELEVEMENT :

Référence Couche	Description visuelle	Epaisseur (cm)
CUST 01	Matériau dur de type mortier, béton, chape (gris)	0
RAW PRODUCT	Matériau de type peinture (blanc) ; matériau dur de type mortier, béton, chape (gris)	0

DETAIL DES RESULTATS :

Référence Couche	PV analyse Amiante	Conclusion amiante
CUST 01	AR-22-SG-060239-01	Fibres d'amiante non détectées
RAW PRODUCT	AR-22-SG-060239-01	Fibres d'amiante non détectées

PRELEVEMENT : P088

Nom du client	Numéro de dossier	Partie d'ouvrage
COMMUNE DE CHAMPAGNOLE MAIRIE	34368972 G16199271	RDC - Sanitaires 1
Matériau	**Date de prélèvement**	**Nom de l'opérateur**
Faïence blanche + colle	06/12/2022	CLAVERIE Jean Charles

Localisation

Revêtement de murs - Murs

Résultat amiante

Absence d'amiante

DESCRIPTION DU PRELEVEMENT :

Objet :

Faïence blanche + colle

DETAIL DES COUCHES DU PRELEVEMENT :

Référence Couche	Description visuelle	Epaisseur (cm)
RAW PRODUCT	Matériau dur de type carrelage, faïence (blanc) ; matériau dur de type joint ciment (gris) ; matériau dur de type ciment-colle (beige)	0

DETAIL DES RESULTATS :

Référence Couche	PV analyse Amiante	Conclusion amiante
RAW PRODUCT	AR-22-SG-060239-01	Fibres d'amiante non détectées

PRELEVEMENT : P089

Nom du client	Numéro de dossier	Partie d'ouvrage
COMMUNE DE CHAMPAGNOLE MAIRIE	34368972 G16199271	RDC - Sanitaires 1
Matériau	**Date de prélèvement**	**Nom de l'opérateur**
Carrelage grand carreau beige	06/12/2022	CLAVERIE Jean Charles

Localisation

Sol - Sol

Résultat amiante

Absence d'amiante

DESCRIPTION DU PRELEVEMENT :

Objet :

Carrelage grand carreau beige

DETAIL DES COUCHES DU PRELEVEMENT :

Référence Couche	Description visuelle	Epaisseur (cm)
RAW PRODUCT	Matériau dur de type carrelage, faïence (beige) ; matériau semi-dur (blanc) ; matériau dur de type ciment-colle (gris)	0

DETAIL DES RESULTATS :

Référence Couche	PV analyse Amiante	Conclusion amiante
RAW PRODUCT	AR-22-SG-060239-01	Fibres d'amiante non détectées

PRELEVEMENT : P090

Nom du client	Numéro de dossier	Partie d'ouvrage
COMMUNE DE CHAMPAGNOLE MAIRIE	34368972 G16199271	RDC - Local 7
Matériau	**Date de prélèvement**	**Nom de l'opérateur**
lino gris immitation pierre + colle	06/12/2022	CLAVERIE Jean Charles

Localisation

Sol - Sol

Résultat amiante

Absence d'amiante

DESCRIPTION DU PRELEVEMENT :

Objet :
lino gris immitation pierre

DETAIL DES COUCHES DU PRELEVEMENT :

Référence Couche	Description visuelle	Epaisseur (cm)
RAW PRODUCT	Matériau souple de type revêtement de sol (gris)	0

DETAIL DES RESULTATS :

Référence Couche	PV analyse Amiante	Conclusion amiante
RAW PRODUCT	AR-22-SG-060416-01	Fibres d'amiante non détectées

PRELEVEMENT : P091

Nom du client	Numéro de dossier	Partie d'ouvrage
COMMUNE DE CHAMPAGNOLE MAIRIE	34368972 G16199271	RDC - Local 7
Matériau	**Date de prélèvement**	**Nom de l'opérateur**
dalle de sol grise foncée sous lino + colle	06/12/2022	CLAVERIE Jean Charles

Localisation

Sol - Sol

Résultat amiante

Absence d'amiante

DESCRIPTION DU PRELEVEMENT :

Objet :
dalle de sol grise foncée sous lino

DETAIL DES COUCHES DU PRELEVEMENT :

Référence Couche	Description visuelle	Epaisseur (cm)
CUST 01	Matériau semi-dur de type dalle de sol (fibreux) (gris) en traces ; matériau de type colle (jaune) ; matériau semi-dur (beige)	0
RAW PRODUCT	Matériau de type colle (transparent) ; matériau semi-dur de type dalle de sol (fibreux) (gris)	0

DETAIL DES RESULTATS :

Référence Couche	PV analyse Amiante	Conclusion amiante
CUST 01	AR-22-SG-060416-01	Fibres d'amiante non détectées
RAW PRODUCT	AR-22-SG-060416-01	Fibres d'amiante non détectées

PRELEVEMENT : P092

Nom du client	Numéro de dossier	Partie d'ouvrage
COMMUNE DE CHAMPAGNOLE MAIRIE	34368972 G16199271	RDC - Local 8
Matériau	**Date de prélèvement**	**Nom de l'opérateur**
Lino mauve + colle	06/12/2022	CLAVERIE Jean Charles

Localisation

Sol - Sol

Résultat amiante

Absence d'amiante

DESCRIPTION DU PRELEVEMENT :

Objet :
Lino mauve + colle

DETAIL DES COUCHES DU PRELEVEMENT :

Référence Couche	Description visuelle	Epaisseur (cm)
CUST 01	Matériau souple de type revêtement de sol (rose) en traces ; matériau de type colle (jaune) ; matériau semi-dur de type ragréage (gris)	0
RAW PRODUCT	Matériau souple de type revêtement de sol (rose)	0

DETAIL DES RESULTATS :

Référence Couche	PV analyse Amiante	Conclusion amiante
CUST 01	AR-22-SG-060416-01	Fibres d'amiante non détectées
RAW PRODUCT	AR-22-SG-060416-01	Fibres d'amiante non détectées

PRELEVEMENT : P093

Nom du client	Numéro de dossier	Partie d'ouvrage
COMMUNE DE CHAMPAGNOLE MAIRIE	34368972 G16199271	RDC - Local 8
Matériau	**Date de prélèvement**	**Nom de l'opérateur**
Ragréage	06/12/2022	CLAVERIE Jean Charles

Localisation

Sol - Sol

Résultat amiante

Absence d'amiante

DESCRIPTION DU PRELEVEMENT :

Objet :
Ragréage

DETAIL DES COUCHES DU PRELEVEMENT :

Référence Couche	Description visuelle	Epaisseur (cm)
RAW PRODUCT	Matériau dur de type mortier, béton, chape (gris)	0

DETAIL DES RESULTATS :

Référence Couche	PV analyse Amiante	Conclusion amiante
RAW PRODUCT	AR-22-SG-060416-01	Fibres d'amiante non détectées

PRELEVEMENT : P094

Nom du client	Numéro de dossier	Partie d'ouvrage
COMMUNE DE CHAMPAGNOLE MAIRIE	34368972 G16199271	RDC - Local 8
Matériau	**Date de prélèvement**	**Nom de l'opérateur**
Enduit goutelette - Peinture	06/12/2022	CLAVERIE Jean Charles

Localisation

Murs - Murs

Résultat amiante

Absence d'amiante

DESCRIPTION DU PRELEVEMENT :

Objet :
Enduit goutelette

DETAIL DES COUCHES DU PRELEVEMENT :

Référence Couche	Description visuelle	Epaisseur (cm)
RAW PRODUCT	Matériau de type système d'enduit peinture (de différentes couleurs) ; matériau semi-dur de type plâtre (blanc) en traces	0
CUST 01	Matériau semi-dur de type plâtre (blanc)	0

DETAIL DES RESULTATS :

Référence Couche	PV analyse Amiante	Conclusion amiante
RAW PRODUCT	AR-22-SG-060416-01	Fibres d'amiante non détectées
CUST 01	AR-22-SG-060416-01	Fibres d'amiante non détectées

PRELEVEMENT : P095

Nom du client	Numéro de dossier	Partie d'ouvrage
COMMUNE DE CHAMPAGNOLE MAIRIE	34368972 G16199271	Extérieur - Façade RDC
Matériau	**Date de prélèvement**	**Nom de l'opérateur**
Joint compribande	06/12/2022	CLAVERIE Jean Charles

Localisation

Fenêtre 3 panneaux Local 8 - Toutes zones

Résultat amiante

Présence d'amiante (Fibres d'amiante de type chrysotile)

DESCRIPTION DU PRELEVEMENT :

Objet :
Joint compribande

DETAIL DES COUCHES DU PRELEVEMENT :

Référence Couche	Description visuelle	Epaisseur (cm)
RAW PRODUCT	Matériau semi-dur de type joint (fibreux) (marron)	0

DETAIL DES RESULTATS :

Référence Couche	PV analyse Amiante	Conclusion amiante
RAW PRODUCT	AR-22-SG-060416-01	Fibres d'amiante de type chrysotile

PRELEVEMENT : P096

Nom du client	Numéro de dossier	Partie d'ouvrage
COMMUNE DE CHAMPAGNOLE MAIRIE	34368972 G16199271	RDC - Local 9
Matériau	**Date de prélèvement**	**Nom de l'opérateur**
Lino vert chiné + colle	06/12/2022	CLAVERIE Jean Charles

Localisation

sol - Sol

Résultat amiante

Absence d'amiante

DESCRIPTION DU PRELEVEMENT :

Objet :
Lino vert chiné + colle

DETAIL DES COUCHES DU PRELEVEMENT :

Référence Couche	Description visuelle	Epaisseur (cm)
RAW PRODUCT	Matériau souple de type revêtement de sol (gris)	0
CUST 01	Matériau de type colle (jaune) ; matériau dur de type mortier, béton, chape (gris)	0

DETAIL DES RESULTATS :

Référence Couche	PV analyse Amiante	Conclusion amiante
RAW PRODUCT	AR-22-SG-060416-01	Fibres d'amiante non détectées
CUST 01	AR-22-SG-060416-01	Fibres d'amiante non détectées

PRELEVEMENT : P097

Nom du client	Numéro de dossier	Partie d'ouvrage
COMMUNE DE CHAMPAGNOLE MAIRIE	34368972 G16199271	RDC - Local 9
Matériau	**Date de prélèvement**	**Nom de l'opérateur**
faïence jaune + colle	06/12/2022	CLAVERIE Jean Charles

Localisation

Revêtement de murs - Toutes zones

Résultat amiante

Absence d'amiante

DESCRIPTION DU PRELEVEMENT :

Objet :
faïence jaune + colle

DETAIL DES COUCHES DU PRELEVEMENT :

Référence Couche	Description visuelle	Epaisseur (cm)
RAW PRODUCT	Matériau dur de type carrelage, faïence (jaune) ; matériau de type peinture (vert) ; matériau dur de type ciment-colle (blanc) ; matériau de type système d'enduit peinture (blanc) ; matériau semi-dur (blanc)	0

DETAIL DES RESULTATS :

Référence Couche	PV analyse Amiante	Conclusion amiante
RAW PRODUCT	AR-22-SG-060416-01	Fibres d'amiante non détectées

PRELEVEMENT : P098

Nom du client	Numéro de dossier	Partie d'ouvrage
COMMUNE DE CHAMPAGNOLE MAIRIE	34368972 G16199271	RDC - Local 10
Matériau	**Date de prélèvement**	**Nom de l'opérateur**
Lino bleu + colle	06/12/2022	CLAVERIE Jean Charles

Localisation

Sol - Sol

Résultat amiante

Absence d'amiante

DESCRIPTION DU PRELEVEMENT :

Objet :
Lino bleu + colle

DETAIL DES COUCHES DU PRELEVEMENT :

Référence Couche	Description visuelle	Epaisseur (cm)
RAW PRODUCT	Matériau souple de type revêtement de sol (fibreux) (bleu) ; matériau de type colle (jaune)	0

DETAIL DES RESULTATS :

Référence Couche	PV analyse Amiante	Conclusion amiante
RAW PRODUCT	AR-22-SG-060416-01	Fibres d'amiante non détectées

PRELEVEMENT : P099

Nom du client	Numéro de dossier	Partie d'ouvrage
COMMUNE DE CHAMPAGNOLE MAIRIE	34368972 G16199271	RDC - Local 10
Matériau	**Date de prélèvement**	**Nom de l'opérateur**
Dalle de sol beuge claire + colle	06/12/2022	CLAVERIE Jean Charles

Localisation

Sol - Sol

Résultat amiante

Absence d'amiante

DESCRIPTION DU PRELEVEMENT :

Objet :

Dalle de sol beuge claire + colle

DETAIL DES COUCHES DU PRELEVEMENT :

Référence Couche	Description visuelle	Epaisseur (cm)
RAW PRODUCT	Matériau de type colle (jaune) ; matériau souple de type revêtement de sol (fibreux) (beige) ; matériau de type colle (jaune)	0

DETAIL DES RESULTATS :

Référence Couche	PV analyse Amiante	Conclusion amiante
RAW PRODUCT	AR-22-SG-060416-01	Fibres d'amiante non détectées

PRELEVEMENT : P100

Nom du client	Numéro de dossier	Partie d'ouvrage
COMMUNE DE CHAMPAGNOLE MAIRIE	34368972 G16199271	RDC - Local 11
Matériau	**Date de prélèvement**	**Nom de l'opérateur**
Stratifié haute pression - Peinture	06/12/2022	CLAVERIE Jean Charles

Localisation

cloison amovible - Toutes zones

Résultat amiante

Absence d'amiante

DESCRIPTION DU PRELEVEMENT :

Objet :
HPL / Peinture

DETAIL DES COUCHES DU PRELEVEMENT :

Référence Couche	Description visuelle	Epaisseur (cm)
RAW PRODUCT	Matériau de type peinture (blanc) ; matériau semi-dur (marron)	0

DETAIL DES RESULTATS :

Référence Couche	PV analyse Amiante	Conclusion amiante
RAW PRODUCT	AR-22-SG-060416-01	Fibres d'amiante non détectées

PRELEVEMENT : P101

Nom du client	Numéro de dossier	Partie d'ouvrage
COMMUNE DE CHAMPAGNOLE MAIRIE	34368972 G16199271	RDC - Local 11
Matériau	**Date de prélèvement**	**Nom de l'opérateur**
Faïence carré grise+ colle	06/12/2022	CLAVERIE Jean Charles

Localisation

Revêtement de murs - Toutes zones

Résultat amiante

Absence d'amiante

DESCRIPTION DU PRELEVEMENT :

Objet :

Faïence carré gris + colle

DETAIL DES COUCHES DU PRELEVEMENT :

Référence Couche	Description visuelle	Epaisseur (cm)
RAW PRODUCT	Matériau dur de type carrelage, faïence (blanc) ; matériau de type peinture (jaune) ; matériau dur de type ciment-colle (blanc) ; matériau souple (fibreux) (vert)	0

DETAIL DES RESULTATS :

Référence Couche	PV analyse Amiante	Conclusion amiante
RAW PRODUCT	AR-22-SG-060416-01	Fibres d'amiante non détectées

PRELEVEMENT : P102

Nom du client	Numéro de dossier	Partie d'ouvrage
COMMUNE DE CHAMPAGNOLE MAIRIE	34368972 G16199271	RDC - Local 12
Matériau	**Date de prélèvement**	**Nom de l'opérateur**
Faïence type Glasal + colle	06/12/2022	CLAVERIE Jean Charles

Localisation

Revêtement de murs - Toutes zones

Résultat amiante

Présence d'amiante (Fibres d'amiante de type chrysotile)

DESCRIPTION DU PRELEVEMENT :

Objet :
Faïence type Glasal+colle

DETAIL DES COUCHES DU PRELEVEMENT :

Référence Couche	Description visuelle	Epaisseur (cm)
RAW PRODUCT	Matériau semi-dur de type dalle de sol (vert) ; matériau de type colle (jaune)	0

DETAIL DES RESULTATS :

Référence Couche	PV analyse Amiante	Conclusion amiante
RAW PRODUCT	AR-22-SG-060416-01	Fibres d'amiante de type chrysotile

PRELEVEMENT : P103

Nom du client	Numéro de dossier	Partie d'ouvrage
COMMUNE DE CHAMPAGNOLE MAIRIE	34368972 G16199271	RDC - WC
Matériau	**Date de prélèvement**	**Nom de l'opérateur**
carrelage blanc et gris + colle	06/12/2022	CLAVERIE Jean Charles

Localisation

Sol WC - Sol

Résultat amiante

Absence d'amiante

DESCRIPTION DU PRELEVEMENT :

Objet :

carrelage blanc et gris + colle

DETAIL DES COUCHES DU PRELEVEMENT :

Référence Couche	Description visuelle	Epaisseur (cm)
RAW PRODUCT	Matériau dur de type carrelage, faïence (beige) ; matériau dur de type ciment-colle (gris) ; matériau dur de type mortier, béton, chape (gris)	0
CUST 01	Matériau dur de type mortier, béton, chape (gris)	0

DETAIL DES RESULTATS :

Référence Couche	PV analyse Amiante	Conclusion amiante
RAW PRODUCT	AR-22-SG-060416-01	Fibres d'amiante non détectées
CUST 01	AR-22-SG-060416-01	Fibres d'amiante non détectées

PRELEVEMENT : P104

Nom du client	Numéro de dossier	Partie d'ouvrage
COMMUNE DE CHAMPAGNOLE MAIRIE	34368972 G16199271	RDC - WC
Matériau	**Date de prélèvement**	**Nom de l'opérateur**
plinthes grises	06/12/2022	CLAVERIE Jean Charles

Localisation

Revêtement de murs - Toutes zones

Résultat amiante

Absence d'amiante

DESCRIPTION DU PRELEVEMENT :

Objet :
plinthes grises

DETAIL DES COUCHES DU PRELEVEMENT :

Référence Couche	Description visuelle	Epaisseur (cm)
RAW PRODUCT	Matériau dur de type carrelage, faïence (vert) ; matériau dur de type ciment-colle (blanc)	0

DETAIL DES RESULTATS :

Référence Couche	PV analyse Amiante	Conclusion amiante
RAW PRODUCT	AR-22-SG-060416-01	Fibres d'amiante non détectées

PRELEVEMENT : P105

Nom du client	Numéro de dossier	Partie d'ouvrage
COMMUNE DE CHAMPAGNOLE MAIRIE	34368972 G16199271	RDC - Couloir 1
Matériau	**Date de prélèvement**	**Nom de l'opérateur**
Joint de dilatation	06/12/2022	CLAVERIE Jean Charles

Localisation

Sol - Toutes zones

Résultat amiante

Absence d'amiante

DESCRIPTION DU PRELEVEMENT :

Objet :
Joint de dilatation

DETAIL DES COUCHES DU PRELEVEMENT :

Référence Couche	Description visuelle	Epaisseur (cm)
RAW PRODUCT	Matériau souple (fibreux) (marron) ; matériau semi-dur (blanc) en traces	0

DETAIL DES RESULTATS :

Référence Couche	PV analyse Amiante	Conclusion amiante
RAW PRODUCT	AR-22-SG-060416-01	Fibres d'amiante non détectées

PRELEVEMENT : P106

Nom du client	Numéro de dossier	Partie d'ouvrage
COMMUNE DE CHAMPAGNOLE MAIRIE	34368972 G16199271	RDC - Couloir 1
Matériau	**Date de prélèvement**	**Nom de l'opérateur**
enduit plâtre + enduit de débulage - Peinture	06/12/2022	CLAVERIE Jean Charles

Localisation

Poteaus rectangulaires - Toutes zones

Résultat amiante

Absence d'amiante

DESCRIPTION DU PRELEVEMENT :

Objet :

enduit plâtre + enduit de débulage / Peinture

DETAIL DES COUCHES DU PRELEVEMENT :

Référence Couche	Description visuelle	Epaisseur (cm)
RAW PRODUCT	Matériau dur de type mortier, béton, chape (gris) ; matériau semi-dur de type plâtre (blanc)	0

DETAIL DES RESULTATS :

Référence Couche	PV analyse Amiante	Conclusion amiante
RAW PRODUCT	AR-22-SG-060416-01	Fibres d'amiante non détectées

PRELEVEMENT : P107

Nom du client	Numéro de dossier	Partie d'ouvrage
COMMUNE DE CHAMPAGNOLE MAIRIE	34368972 G16199271	RDC - Couloir 1
Matériau	**Date de prélèvement**	**Nom de l'opérateur**
enduit plâtre - Peinture	06/12/2022	CLAVERIE Jean Charles

Localisation

Doublage - Murs

Résultat amiante

Absence d'amiante

DESCRIPTION DU PRELEVEMENT :

Objet :
enduit plâtre / Peinture

DETAIL DES COUCHES DU PRELEVEMENT :

Référence Couche	Description visuelle	Epaisseur (cm)
RAW PRODUCT	Matériau de type peinture (blanc) ; matériau semi-dur de type plâtre (blanc)	0
CUST 01	Matériau semi-dur de type plâtre (blanc)	0
CUST 02	Matériau dur de type brique (orange)	0

DETAIL DES RESULTATS :

Référence Couche	PV analyse Amiante	Conclusion amiante
RAW PRODUCT	AR-22-SG-060416-01	Fibres d'amiante non détectées
CUST 01	AR-22-SG-060416-01	Fibres d'amiante non détectées
CUST 02	AR-22-SG-060416-01	Fibres d'amiante non détectées

PRELEVEMENT : P108

Nom du client	Numéro de dossier	Partie d'ouvrage
COMMUNE DE CHAMPAGNOLE MAIRIE	34368972 G16199271	Extérieur - Façade RDC
Matériau	**Date de prélèvement**	**Nom de l'opérateur**
mastic vitrié	06/12/2022	CLAVERIE Jean Charles

Localisation

Fenêtre 2 panneaux couloir 1 - Toutes zones

Résultat amiante

Absence d'amiante

DESCRIPTION DU PRELEVEMENT :

Objet :
mastic vitrié

DETAIL DES COUCHES DU PRELEVEMENT :

Référence Couche	Description visuelle	Epaisseur (cm)
RAW PRODUCT	Matériau (noir) ; matériau de type peinture (beige) ; matériau semi-dur de type mastic (beige)	0

DETAIL DES RESULTATS :

Référence Couche	PV analyse Amiante	Conclusion amiante
RAW PRODUCT	AR-22-SG-060416-01	Fibres d'amiante non détectées

PRELEVEMENT : P109

Nom du client	Numéro de dossier	Partie d'ouvrage
COMMUNE DE CHAMPAGNOLE MAIRIE	34368972 G16199271	RDC - Local 9
Matériau	**Date de prélèvement**	**Nom de l'opérateur**
dalle de liège + colle	06/12/2022	CLAVERIE Jean Charles

Localisation

Revêtement de murs - Murs

Résultat amiante

Absence d'amiante

DESCRIPTION DU PRELEVEMENT :

Objet :
dalle de liège + colle

DETAIL DES COUCHES DU PRELEVEMENT :

Référence Couche	Description visuelle	Epaisseur (cm)
RAW PRODUCT	Matériau souple (beige) ; matériau de type colle (transparent)	0

DETAIL DES RESULTATS :

Référence Couche	PV analyse Amiante	Conclusion amiante
RAW PRODUCT	AR-22-SG-060416-01	Fibres d'amiante non détectées

PRELEVEMENT : P110

Nom du client	Numéro de dossier	Partie d'ouvrage
COMMUNE DE CHAMPAGNOLE MAIRIE	34368972 G16199271	RDC - Local 13
Matériau	**Date de prélèvement**	**Nom de l'opérateur**
Dalle de sol jaune + colle	06/12/2022	CLAVERIE Jean Charles

Localisation

Sol - Sol

Résultat amiante

Absence d'amiante

DESCRIPTION DU PRELEVEMENT :

Objet :
Dalle de sol jaune + colle

DETAIL DES COUCHES DU PRELEVEMENT :

Référence Couche	Description visuelle	Epaisseur (cm)
CUST 01	Matériau de type colle (jaune) ; matériau dur de type mortier, béton, chape (gris)	0
RAW PRODUCT	Matériau souple de type revêtement de sol (jaune)	0

DETAIL DES RESULTATS :

Référence Couche	PV analyse Amiante	Conclusion amiante
CUST 01	AR-22-SG-060416-01	Fibres d'amiante non détectées
RAW PRODUCT	AR-22-SG-060416-01	Fibres d'amiante non détectées

PRELEVEMENT : P111

Nom du client	Numéro de dossier	Partie d'ouvrage
COMMUNE DE CHAMPAGNOLE MAIRIE	34368972 G16199271	RDC - Local 13
Matériau	**Date de prélèvement**	**Nom de l'opérateur**
enduit plâtre - Peinture	06/12/2022	CLAVERIE Jean Charles

Localisation

Doublage brique - Murs

Résultat amiante

Absence d'amiante

DESCRIPTION DU PRELEVEMENT :

Objet :
enduit plâtre / Peinture

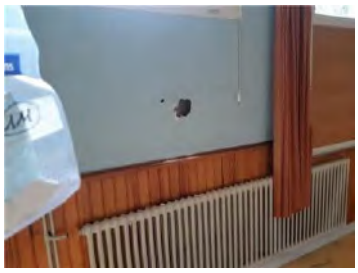

DETAIL DES COUCHES DU PRELEVEMENT :

Référence Couche	Description visuelle	Epaisseur (cm)
RAW PRODUCT	Matériau fibreux de type papier peint (bleu) ; matériau de type système d'enduit peinture (beige) ; matériau semi-dur de type plâtre (blanc)	0

DETAIL DES RESULTATS :

Référence Couche	PV analyse Amiante	Conclusion amiante
RAW PRODUCT	AR-22-SG-060416-01	Fibres d'amiante non détectées

PRELEVEMENT : P112

Nom du client	Numéro de dossier	Partie d'ouvrage
COMMUNE DE CHAMPAGNOLE MAIRIE	34368972 G16199271	RDC - Local 13
Matériau	**Date de prélèvement**	**Nom de l'opérateur**
Enduit - Peinture	06/12/2022	CLAVERIE Jean Charles

Localisation

Murs et cloisons maçonnés - Murs

Résultat amiante

Absence d'amiante

DESCRIPTION DU PRELEVEMENT :

Objet :
Enduit / Peinture

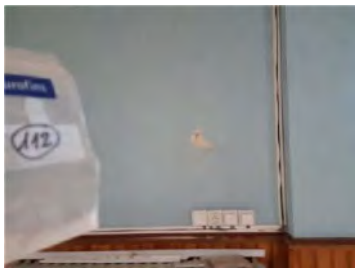

DETAIL DES COUCHES DU PRELEVEMENT :

Référence Couche	Description visuelle	Epaisseur (cm)
RAW PRODUCT	Matériau fibreux de type papier peint (bleu) ; matériau semi-dur de type plâtre (blanc) ; matériau dur de type mortier, béton, chape (gris) en traces	0

DETAIL DES RESULTATS :

Référence Couche	PV analyse Amiante	Conclusion amiante
RAW PRODUCT	AR-22-SG-060416-01	Fibres d'amiante non détectées

PRELEVEMENT : P113

Nom du client	Numéro de dossier	Partie d'ouvrage
COMMUNE DE CHAMPAGNOLE MAIRIE	34368972 G16199271	RDC - Local 13
Matériau	**Date de prélèvement**	**Nom de l'opérateur**
Plaque de faux-plafond carrées	06/12/2022	CLAVERIE Jean Charles

Localisation

faux plafond - Plafond

Résultat amiante

Absence d'amiante

DESCRIPTION DU PRELEVEMENT :

Objet :

Plaque de faux-plafond carrées

DETAIL DES COUCHES DU PRELEVEMENT :

Référence Couche	Description visuelle	Epaisseur (cm)
RAW PRODUCT	Matériau de type peinture (blanc) ; matériau semi-dur fibreux de type faux-plafonds (gris)	0

DETAIL DES RESULTATS :

Référence Couche	PV analyse Amiante	Conclusion amiante
RAW PRODUCT	AR-22-SG-060416-01	Fibres d'amiante non détectées

PRELEVEMENT : P114

Nom du client	Numéro de dossier	Partie d'ouvrage
COMMUNE DE CHAMPAGNOLE MAIRIE	34368972 G16199271	RDC - Local 13
Matériau	**Date de prélèvement**	**Nom de l'opérateur**
Isolent + pare vapeur	06/12/2022	CLAVERIE Jean Charles

Localisation

Plénium - Plafond

Résultat amiante

Absence d'amiante

DESCRIPTION DU PRELEVEMENT :

Objet :

Isolent + pare vapeur

DETAIL DES COUCHES DU PRELEVEMENT :

Référence Couche	Description visuelle	Epaisseur (cm)
RAW PRODUCT	Matériau de type peinture (beige) ; matériau semi-dur de type enduit (blanc) ; matériau fibreux de type isolant (blanc) en traces	0
CUST 01	Matériau fibreux de type isolant (blanc)	0

DETAIL DES RESULTATS :

Référence Couche	PV analyse Amiante	Conclusion amiante
RAW PRODUCT	AR-22-SG-060416-01	Fibres d'amiante non détectées
CUST 01	AR-22-SG-060416-01	Fibres d'amiante non détectées

PRELEVEMENT : P115

Nom du client	Numéro de dossier	Partie d'ouvrage
COMMUNE DE CHAMPAGNOLE MAIRIE	34368972 G16199271	RDC - Local 13
Matériau	**Date de prélèvement**	**Nom de l'opérateur**
enduit plâtre - Peinture	06/12/2022	CLAVERIE Jean Charles

Localisation

Poutre béton - Plafond

Résultat amiante

Absence d'amiante

DESCRIPTION DU PRELEVEMENT :

Objet :
enduit plâtre / Peinture

DETAIL DES COUCHES DU PRELEVEMENT :

Référence Couche	Description visuelle	Epaisseur (cm)
RAW PRODUCT	Matériau de type peinture (beige) ; matériau semi-dur de type plâtre (blanc) ; matériau dur de type mortier, béton, chape (gris)	0
CUST 01	Matériau semi-dur de type plâtre (blanc)	0

DETAIL DES RESULTATS :

Référence Couche	PV analyse Amiante	Conclusion amiante
RAW PRODUCT	AR-22-SG-060416-01	Fibres d'amiante non détectées
CUST 01	AR-22-SG-060416-01	Fibres d'amiante non détectées

PRELEVEMENT : P116

Nom du client	Numéro de dossier	Partie d'ouvrage
COMMUNE DE CHAMPAGNOLE MAIRIE	34368972 G16199271	RDC - Local 13
Matériau	**Date de prélèvement**	**Nom de l'opérateur**
enduit plâtre + enduit de débullage	06/12/2022	CLAVERIE Jean Charles

Localisation

Linteau porte - Toutes zones

Résultat amiante

Absence d'amiante

DESCRIPTION DU PRELEVEMENT :

Objet :
enduit plâtre + enduit de débullage

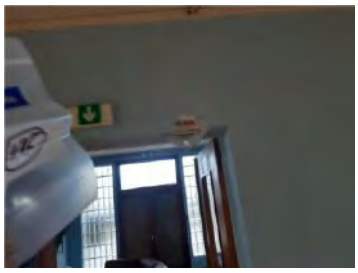

DETAIL DES COUCHES DU PRELEVEMENT :

Référence Couche	Description visuelle	Epaisseur (cm)
RAW PRODUCT	Matériau semi-dur (blanc) en traces ; matériau dur de type mortier, béton, chape (beige)	0

DETAIL DES RESULTATS :

Référence Couche	PV analyse Amiante	Conclusion amiante
RAW PRODUCT	AR-22-SG-060416-01	Fibres d'amiante non détectées

PRELEVEMENT : P117

Nom du client	Numéro de dossier	Partie d'ouvrage
COMMUNE DE CHAMPAGNOLE MAIRIE	34368972 G16199271	Extérieur - Façade RDC
Matériau	**Date de prélèvement**	**Nom de l'opérateur**
Mastic vitrié	06/12/2022	CLAVERIE Jean Charles

Localisation

Baie vitrée local 13 - Toutes zones

Résultat amiante

Présence d'amiante (Fibres d'amiante de type chrysotile)

DESCRIPTION DU PRELEVEMENT :

Objet :
Mastic vitrié

DETAIL DES COUCHES DU PRELEVEMENT :

Référence Couche	Description visuelle	Epaisseur (cm)
RAW PRODUCT	Matériau semi-dur de type mastic (gris) ; matériau semi-dur fibreux de type bois, copeaux (marron)	0

DETAIL DES RESULTATS :

Référence Couche	PV analyse Amiante	Conclusion amiante
RAW PRODUCT	AR-22-SG-060416-01	Fibres d'amiante de type chrysotile

PRELEVEMENT : P118

Nom du client	Numéro de dossier	Partie d'ouvrage
COMMUNE DE CHAMPAGNOLE MAIRIE	34368972 G16199271	RDC - Dégagement 4
Matériau	**Date de prélèvement**	**Nom de l'opérateur**
marbre + colle	06/12/2022	CLAVERIE Jean Charles

Localisation

sol - Sol

Résultat amiante

Absence d'amiante

DESCRIPTION DU PRELEVEMENT :

Objet :
marbre + colle

DETAIL DES COUCHES DU PRELEVEMENT :

Référence Couche	Description visuelle	Epaisseur (cm)
RAW PRODUCT	Matériau dur de type carrelage, faïence (beige) ; matériau dur de type ciment-colle (gris) ; matériau dur de type mortier, béton, chape (beige)	0

DETAIL DES RESULTATS :

Référence Couche	PV analyse Amiante	Conclusion amiante
RAW PRODUCT	AR-22-SG-060416-01	Fibres d'amiante non détectées

PRELEVEMENT : P119

Nom du client	Numéro de dossier	Partie d'ouvrage
COMMUNE DE CHAMPAGNOLE MAIRIE	34368972 G16199271	RDC - Dégagement 4
Matériau	**Date de prélèvement**	**Nom de l'opérateur**
plinthes marbre + colle	06/12/2022	CLAVERIE Jean Charles

Localisation

Revêtement de murs - Murs

Résultat amiante

Absence d'amiante

DESCRIPTION DU PRELEVEMENT :

Objet :
plinthes marbre + colle

DETAIL DES COUCHES DU PRELEVEMENT :

Référence Couche	Description visuelle	Epaisseur (cm)
RAW PRODUCT	Matériau dur de type carrelage, faïence (beige) ; matériau dur de type joint ciment (gris) ; matériau dur de type ciment-colle (gris)	0

DETAIL DES RESULTATS :

Référence Couche	PV analyse Amiante	Conclusion amiante
RAW PRODUCT	AR-22-SG-060416-01	Fibres d'amiante non détectées

PRELEVEMENT : P120

Nom du client	Numéro de dossier	Partie d'ouvrage
COMMUNE DE CHAMPAGNOLE MAIRIE	34368972 G16199271	RDC - Dégagement 4
Matériau	**Date de prélèvement**	**Nom de l'opérateur**
colle scellement pavés de verre rectangulaires	06/12/2022	CLAVERIE Jean Charles

Localisation

Murs - Murs

Résultat amiante

Absence d'amiante

DESCRIPTION DU PRELEVEMENT :

Objet :

colle scellement pavés de verre rectangulaires

DETAIL DES COUCHES DU PRELEVEMENT :

Référence Couche	Description visuelle	Epaisseur (cm)
RAW PRODUCT	Matériau dur de type mortier, béton, chape (gris)	0

DETAIL DES RESULTATS :

Référence Couche	PV analyse Amiante	Conclusion amiante
RAW PRODUCT	AR-22-SG-060416-01	Fibres d'amiante non détectées

PRELEVEMENT : P121

Nom du client	Numéro de dossier	Partie d'ouvrage
COMMUNE DE CHAMPAGNOLE MAIRIE	34368972 G16199271	RDC - Dégagement 4
Matériau	**Date de prélèvement**	**Nom de l'opérateur**
enduit projeté - Peinture	06/12/2022	CLAVERIE Jean Charles

Localisation

Murs - Murs

Résultat amiante

Absence d'amiante

DESCRIPTION DU PRELEVEMENT :

Objet :
enduit projeté / Peinture

DETAIL DES COUCHES DU PRELEVEMENT :

Référence Couche	Description visuelle	Epaisseur (cm)
RAW PRODUCT	Matériau de type système d'enduit peinture (bleu) ; matériau dur de type mortier, béton, chape (gris)	0

DETAIL DES RESULTATS :

Référence Couche	PV analyse Amiante	Conclusion amiante
RAW PRODUCT	AR-22-SG-060416-01	Fibres d'amiante non détectées

PRELEVEMENT : P122

Nom du client	Numéro de dossier	Partie d'ouvrage
COMMUNE DE CHAMPAGNOLE MAIRIE	34368972 G16199271	RDC - Local 14
Matériau	**Date de prélèvement**	**Nom de l'opérateur**
Moquette murale orange + colle	06/12/2022	CLAVERIE Jean Charles

Localisation

Revêtement de murs - Murs

Résultat amiante

Absence d'amiante

DESCRIPTION DU PRELEVEMENT :

Objet :

Moquette murale orange + colle

DETAIL DES COUCHES DU PRELEVEMENT :

Référence Couche	Description visuelle	Epaisseur (cm)
RAW PRODUCT	Matériau souple fibreux de type moquette (orange) ; matériau souple (fibreux) (blanc)	0
CUST 01	Matériau souple (fibreux) (blanc) ; matériau de type peinture (blanc) ; matériau souple fibreux de type papier, carton (marron) ; matériau semi-dur (blanc)	0
CUST 02	Matériau souple fibreux de type papier, carton (marron)	0

DETAIL DES RESULTATS :

Référence Couche	PV analyse Amiante	Conclusion amiante
RAW PRODUCT	AR-22-SG-060416-01	Fibres d'amiante non détectées
CUST 01	AR-22-SG-060416-01	Fibres d'amiante non détectées
CUST 02	AR-22-SG-060416-01	Fibres d'amiante non détectées

PRELEVEMENT : P123

Nom du client	Numéro de dossier	Partie d'ouvrage
COMMUNE DE CHAMPAGNOLE MAIRIE	34368972 G16199271	RDC - Local 14
Matériau	**Date de prélèvement**	**Nom de l'opérateur**
Enduit plâtre - Peinture	06/12/2022	CLAVERIE Jean Charles

Localisation

Plafond - Plafond

Résultat amiante

Absence d'amiante

DESCRIPTION DU PRELEVEMENT :

Objet :
Enduit plâtre / Peinture

DETAIL DES COUCHES DU PRELEVEMENT :

Référence Couche	Description visuelle	Epaisseur (cm)
CUST 01	Matériau semi-dur de type plâtre (blanc)	0
RAW PRODUCT	Matériau fibreux de type papier peint (blanc) ; matériau de type peinture (beige) ; matériau semi-dur de type plâtre (blanc)	0

DETAIL DES RESULTATS :

Référence Couche	PV analyse Amiante	Conclusion amiante
CUST 01	AR-22-SG-060416-01	Fibres d'amiante non détectées
RAW PRODUCT	AR-22-SG-060416-01	Fibres d'amiante non détectées

PRELEVEMENT : P124

Nom du client	Numéro de dossier	Partie d'ouvrage
COMMUNE DE CHAMPAGNOLE MAIRIE	34368972 G16199271	RDC - Escalier 4
Matériau	**Date de prélèvement**	**Nom de l'opérateur**
Enduit + enduit de débullage - Peinture	06/12/2022	CLAVERIE Jean Charles

Localisation

Murs maçonnées - Murs

Résultat amiante

Absence d'amiante

DESCRIPTION DU PRELEVEMENT :

Objet :

Enduit + enduit de débullage / Peinture

DETAIL DES COUCHES DU PRELEVEMENT :

Référence Couche	Description visuelle	Epaisseur (cm)
RAW PRODUCT	Matériau de type système d'enduit peinture (bleu) ; matériau dur de type mortier, béton, chape (gris)	0
CUST 01	Matériau dur de type mortier, béton, chape (gris)	0

DETAIL DES RESULTATS :

Référence Couche	PV analyse Amiante	Conclusion amiante
RAW PRODUCT	AR-22-SG-060416-01	Fibres d'amiante non détectées
CUST 01	AR-22-SG-060416-01	Fibres d'amiante non détectées

PRELEVEMENT : P125

Nom du client	Numéro de dossier	Partie d'ouvrage
COMMUNE DE CHAMPAGNOLE MAIRIE	34368972 G16199271	Extérieur - Façade RDC
Matériau	**Date de prélèvement**	**Nom de l'opérateur**
mastic vitrié	06/12/2022	CLAVERIE Jean Charles

Localisation

fenêtre 1 carreau escalier 3 - Toutes zones

Résultat amiante

Absence d'amiante

DESCRIPTION DU PRELEVEMENT :

Objet :
mastic vitrié

DETAIL DES COUCHES DU PRELEVEMENT :

Référence Couche	Description visuelle	Epaisseur (cm)
RAW PRODUCT	Matériau (noir) ; matériau semi-dur de type mastic (blanc)	0

DETAIL DES RESULTATS :

Référence Couche	PV analyse Amiante	Conclusion amiante
RAW PRODUCT	AR-22-SG-060281-01	Fibres d'amiante non détectées

PRELEVEMENT : P126

Nom du client	Numéro de dossier	Partie d'ouvrage
COMMUNE DE CHAMPAGNOLE MAIRIE	34368972 G16199271	RDC - Escalier 4
Matériau	**Date de prélèvement**	**Nom de l'opérateur**
plinthe marbre + colle	06/12/2022	CLAVERIE Jean Charles

Localisation

Revêtement de murs - Escalier

Résultat amiante

Absence d'amiante

DESCRIPTION DU PRELEVEMENT :

Objet :
plinthe marbre + colle

DETAIL DES COUCHES DU PRELEVEMENT :

Référence Couche	Description visuelle	Epaisseur (cm)
CUST 01	Matériau dur de type mortier, béton, chape (gris)	0
RAW PRODUCT	Matériau dur de type carrelage, faïence (marron) ; matériau dur de type ciment-colle (blanc) ; matériau dur de type mortier, béton, chape (gris) en traces	0

DETAIL DES RESULTATS :

Référence Couche	PV analyse Amiante	Conclusion amiante
CUST 01	AR-22-SG-060281-01	Fibres d'amiante non détectées
RAW PRODUCT	AR-22-SG-060281-01	Fibres d'amiante non détectées

PRELEVEMENT : P127

Nom du client	Numéro de dossier	Partie d'ouvrage
COMMUNE DE CHAMPAGNOLE MAIRIE	34368972 G16199271	Extérieur - Façade RDC
Matériau	**Date de prélèvement**	**Nom de l'opérateur**
Joint compribande	06/12/2022	CLAVERIE Jean Charles

Localisation

fenêtre bois 1 carreau escalier 4 - Toutes zones

Résultat amiante

Présence d'amiante (Fibres d'amiante de type chrysotile)

DESCRIPTION DU PRELEVEMENT :

Objet :
Joint compribande

DETAIL DES COUCHES DU PRELEVEMENT :

Référence Couche	Description visuelle	Epaisseur (cm)
RAW PRODUCT	Matériau semi-dur de type joint (fibreux) (marron)	0

DETAIL DES RESULTATS :

Référence Couche	PV analyse Amiante	Conclusion amiante
RAW PRODUCT	AR-22-SG-060281-01	Fibres d'amiante de type chrysotile

PRELEVEMENT : P128

Nom du client	Numéro de dossier	Partie d'ouvrage
COMMUNE DE CHAMPAGNOLE MAIRIE	34368972 G16199271	RDC - Escalier 4
Matériau	**Date de prélèvement**	**Nom de l'opérateur**
Marbre + colle + ragréage	06/12/2022	CLAVERIE Jean Charles

Localisation

Ensemble des marches - Escalier

Résultat amiante

Absence d'amiante

DESCRIPTION DU PRELEVEMENT :

Objet :

Marbre + colle + ragréage

DETAIL DES COUCHES DU PRELEVEMENT :

Référence Couche	Description visuelle	Epaisseur (cm)
RAW PRODUCT	Matériau dur de type carrelage, faïence (beige) ; matériau dur de type mortier, béton, chape (gris)	0

DETAIL DES RESULTATS :

Référence Couche	PV analyse Amiante	Conclusion amiante
RAW PRODUCT	AR-22-SG-060281-01	Fibres d'amiante non détectées

PRELEVEMENT : P129

Nom du client	Numéro de dossier	Partie d'ouvrage
COMMUNE DE CHAMPAGNOLE MAIRIE	34368972 G16199271	RDC - Escalier 4
Matériau	**Date de prélèvement**	**Nom de l'opérateur**
Marbre + colle	06/12/2022	CLAVERIE Jean Charles

Localisation

Ensemble des contre marche - Escalier

Résultat amiante

Absence d'amiante

DESCRIPTION DU PRELEVEMENT :

Objet :
Marbre + colle

DETAIL DES COUCHES DU PRELEVEMENT :

Référence Couche	Description visuelle	Epaisseur (cm)
RAW PRODUCT	Matériau dur de type carrelage, faïence (beige) ; matériau dur de type mortier, béton, chape (gris)	0

DETAIL DES RESULTATS :

Référence Couche	PV analyse Amiante	Conclusion amiante
RAW PRODUCT	AR-22-SG-060281-01	Fibres d'amiante non détectées

PRELEVEMENT : P130

Nom du client	Numéro de dossier	Partie d'ouvrage
COMMUNE DE CHAMPAGNOLE MAIRIE	34368972 G16199271	RDC - Escalier 4
Matériau	**Date de prélèvement**	**Nom de l'opérateur**
marbre + colle	06/12/2022	CLAVERIE Jean Charles

Localisation

pallier - Escalier

Résultat amiante

Absence d'amiante

DESCRIPTION DU PRELEVEMENT :

Objet :
marbre + colle

DETAIL DES COUCHES DU PRELEVEMENT :

Référence Couche	Description visuelle	Epaisseur (cm)
CUST 01	Matériau dur de type mortier, béton, chape (gris)	0
RAW PRODUCT	Matériau dur de type carrelage, faïence (beige) ; matériau dur de type ciment-colle (gris) ; matériau dur de type mortier, béton, chape (gris)	0

DETAIL DES RESULTATS :

Référence Couche	PV analyse Amiante	Conclusion amiante
CUST 01	AR-22-SG-060281-01	Fibres d'amiante non détectées
RAW PRODUCT	AR-22-SG-060281-01	Fibres d'amiante non détectées

PRELEVEMENT : P131

Nom du client	Numéro de dossier	Partie d'ouvrage
COMMUNE DE CHAMPAGNOLE MAIRIE	34368972 G16199271	RDC - Escalier 4
Matériau	**Date de prélèvement**	**Nom de l'opérateur**
matériau dur	06/12/2022	CLAVERIE Jean Charles

Localisation

Protége main courante - Escalier

Résultat amiante

Absence d'amiante

DESCRIPTION DU PRELEVEMENT :

Objet :
matériau dur

DETAIL DES COUCHES DU PRELEVEMENT :

Référence Couche	Description visuelle	Epaisseur (cm)
RAW PRODUCT	Matériau souple (jaune)	0

DETAIL DES RESULTATS :

Référence Couche	PV analyse Amiante	Conclusion amiante
RAW PRODUCT	AR-22-SG-060281-01	Fibres d'amiante non détectées

PRELEVEMENT : P132

Nom du client	Numéro de dossier	Partie d'ouvrage
COMMUNE DE CHAMPAGNOLE MAIRIE	34368972 G16199271	RDC - Escalier 4
Matériau	**Date de prélèvement**	**Nom de l'opérateur**
Peinture décorative - Peinture	06/12/2022	CLAVERIE Jean Charles

Localisation

Main-courante métallique - Escalier

Résultat amiante

Absence d'amiante

DESCRIPTION DU PRELEVEMENT :

Objet :

Peinture décorative / Peinture

DETAIL DES COUCHES DU PRELEVEMENT :

Référence Couche	Description visuelle	Epaisseur (cm)
RAW PRODUCT	Matériau de type peinture (noir) ; matériau de type peinture (orange)	0

DETAIL DES RESULTATS :

Référence Couche	PV analyse Amiante	Conclusion amiante
RAW PRODUCT	AR-22-SG-060281-01	Fibres d'amiante non détectées

PRELEVEMENT : P133

Nom du client	Numéro de dossier	Partie d'ouvrage
COMMUNE DE CHAMPAGNOLE MAIRIE	34368972 G16199271	R+1 - Local 35
Matériau	**Date de prélèvement**	**Nom de l'opérateur**
Faënce muticouleur	06/12/2022	CLAVERIE Jean Charles

Localisation

Revêtement de murs - Murs

Résultat amiante

Absence d'amiante

DESCRIPTION DU PRELEVEMENT :

Objet :
Faënce muticouleur

DETAIL DES COUCHES DU PRELEVEMENT :

Référence Couche	Description visuelle	Epaisseur (cm)
RAW PRODUCT	Matériau dur de type carrelage, faïence (bleu) ; matériau dur de type joint ciment (rose) ; matériau dur de type ciment-colle (gris) ; matériau semi-dur (noir)	0

DETAIL DES RESULTATS :

Référence Couche	PV analyse Amiante	Conclusion amiante
RAW PRODUCT	AR-22-SG-060281-01	Fibres d'amiante non détectées

PRELEVEMENT : P134

Nom du client	Numéro de dossier	Partie d'ouvrage
COMMUNE DE CHAMPAGNOLE MAIRIE	34368972 G16199271	R+1 - Couloir 2
Matériau	**Date de prélèvement**	**Nom de l'opérateur**
enduit plâtre + enduit de débullage - Peinture	06/12/2022	CLAVERIE Jean Charles

Localisation

poteaux rectangulaire - Murs

Résultat amiante

Absence d'amiante

DESCRIPTION DU PRELEVEMENT :

Objet :

enduit plâtre + enduit de débullage / Peinture

DETAIL DES COUCHES DU PRELEVEMENT :

Référence Couche	Description visuelle	Epaisseur (cm)
RAW PRODUCT	Matériau de type système d'enduit peinture (jaune) ; matériau semi-dur de type plâtre (blanc) ; matériau dur de type mortier, béton, chape (gris)	0
CUST 01	Matériau dur de type mortier, béton, chape (gris)	0

DETAIL DES RESULTATS :

Référence Couche	PV analyse Amiante	Conclusion amiante
RAW PRODUCT	AR-22-SG-060281-01	Fibres d'amiante non détectées
CUST 01	AR-22-SG-060281-01	Fibres d'amiante non détectées

PRELEVEMENT : P135

Nom du client	Numéro de dossier	Partie d'ouvrage
COMMUNE DE CHAMPAGNOLE MAIRIE	34368972 G16199271	R+1 - Couloir 2
Matériau	**Date de prélèvement**	**Nom de l'opérateur**
Carrelage petit carreau + colle	06/12/2022	CLAVERIE Jean Charles

Localisation

Sol - Sol

Résultat amiante

Absence d'amiante

DESCRIPTION DU PRELEVEMENT :

Objet :

Carrelage petit carreau + colle

DETAIL DES COUCHES DU PRELEVEMENT :

Référence Couche	Description visuelle	Epaisseur (cm)
CUST 01	Matériau dur de type mortier, béton, chape (gris)	0
RAW PRODUCT	Matériau dur de type carrelage, faïence (gris) ; matériau dur de type joint ciment (gris) ; matériau dur de type ciment-colle (gris) ; matériau dur de type mortier, béton, chape (gris)	0

DETAIL DES RESULTATS :

Référence Couche	PV analyse Amiante	Conclusion amiante
CUST 01	AR-22-SG-060281-01	Fibres d'amiante non détectées
RAW PRODUCT	AR-22-SG-060281-01	Fibres d'amiante non détectées

PRELEVEMENT : P136

Nom du client	Numéro de dossier	Partie d'ouvrage
COMMUNE DE CHAMPAGNOLE MAIRIE	34368972 G16199271	R+1 - Couloir 2
Matériau	**Date de prélèvement**	**Nom de l'opérateur**
matériau fibreu	06/12/2022	CLAVERIE Jean Charles

Localisation

matérieu sous barre de seuil - Sol

Résultat amiante

Absence d'amiante

DESCRIPTION DU PRELEVEMENT :

Objet :
matériau fibreu

DETAIL DES COUCHES DU PRELEVEMENT :

Référence Couche	Description visuelle	Epaisseur (cm)
RAW PRODUCT	Matériau dur (beige) ; matériau dur (gris) ; matériau semi-dur fibreux de type bois, copeaux (marron) ; matériau souple (fibreux) (gris)	0

DETAIL DES RESULTATS :

Référence Couche	PV analyse Amiante	Conclusion amiante
RAW PRODUCT	AR-22-SG-060281-01	Fibres d'amiante non détectées

PRELEVEMENT : P137

Nom du client	Numéro de dossier	Partie d'ouvrage
COMMUNE DE CHAMPAGNOLE MAIRIE	34368972 G16199271	Extérieur - Façade R+1
Matériau	**Date de prélèvement**	**Nom de l'opérateur**
Mastic vitrier	06/12/2022	CLAVERIE Jean Charles

Localisation

fenêtre 2 panneaux - Toutes zones

Résultat amiante

Présence d'amiante (Fibres d'amiante de type chrysotile)

DESCRIPTION DU PRELEVEMENT :

Objet :
Mastic vitrier

DETAIL DES COUCHES DU PRELEVEMENT :

Référence Couche	Description visuelle	Epaisseur (cm)
RAW PRODUCT	Matériau de type peinture (blanc) ; matériau semi-dur de type mastic (jaune)	0

DETAIL DES RESULTATS :

Référence Couche	PV analyse Amiante	Conclusion amiante
RAW PRODUCT	AR-22-SG-060281-01	Fibres d'amiante de type chrysotile

PRELEVEMENT : P138

Nom du client	Numéro de dossier	Partie d'ouvrage
COMMUNE DE CHAMPAGNOLE MAIRIE	34368972 G16199271	R+1 - Couloir 2
Matériau	**Date de prélèvement**	**Nom de l'opérateur**
enduit plâtre - Peinture	06/12/2022	CLAVERIE Jean Charles

Localisation

Plafond brique - Plafond

Résultat amiante

Absence d'amiante

DESCRIPTION DU PRELEVEMENT :

Objet :
enduit plâtre / Peinture

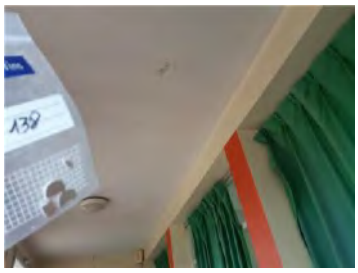

DETAIL DES COUCHES DU PRELEVEMENT :

Référence Couche	Description visuelle	Epaisseur (cm)
CUST 01	Matériau semi-dur de type plâtre (blanc)	0
RAW PRODUCT	Matériau de type peinture (blanc) ; matériau semi-dur de type plâtre (blanc)	0

DETAIL DES RESULTATS :

Référence Couche	PV analyse Amiante	Conclusion amiante
CUST 01	AR-22-SG-060281-01	Fibres d'amiante non détectées
RAW PRODUCT	AR-22-SG-060281-01	Fibres d'amiante non détectées

PRELEVEMENT : P139

Nom du client	Numéro de dossier	Partie d'ouvrage
COMMUNE DE CHAMPAGNOLE MAIRIE	34368972 G16199271	R+1 - Couloir 2
Matériau	**Date de prélèvement**	**Nom de l'opérateur**
Enduit plâtre - Peinture	06/12/2022	CLAVERIE Jean Charles

Localisation

Murs et cloisons maçonnées - Murs

Résultat amiante

Absence d'amiante

DESCRIPTION DU PRELEVEMENT :

Objet :
Enduit / Peinture

DETAIL DES COUCHES DU PRELEVEMENT :

Référence Couche	Description visuelle	Epaisseur (cm)
RAW PRODUCT	Matériau de type peinture (jaune) ; matériau semi-dur (blanc) ; matériau semi-dur de type ciment (gris)	0

DETAIL DES RESULTATS :

Référence Couche	PV analyse Amiante	Conclusion amiante
RAW PRODUCT	AR-22-SG-060281-01	Fibres d'amiante non détectées

PRELEVEMENT : P140

Nom du client	Numéro de dossier	Partie d'ouvrage
COMMUNE DE CHAMPAGNOLE MAIRIE	34368972 G16199271	Extérieur - Façade R+1
Matériau	**Date de prélèvement**	**Nom de l'opérateur**
joint compribande	06/12/2022	CLAVERIE Jean Charles

Localisation

fenêtre 2 panneaux - Toutes zones

Résultat amiante

Présence d'amiante (Fibres d'amiante de type chrysotile)

DESCRIPTION DU PRELEVEMENT :

Objet :
joint compribande

DETAIL DES COUCHES DU PRELEVEMENT :

Référence Couche	Description visuelle	Epaisseur (cm)
RAW PRODUCT	Matériau semi-dur de type joint (fibreux) (marron)	0

DETAIL DES RESULTATS :

Référence Couche	PV analyse Amiante	Conclusion amiante
RAW PRODUCT	AR-22-SG-060281-01	Fibres d'amiante de type chrysotile

PRELEVEMENT : P141

Nom du client	Numéro de dossier	Partie d'ouvrage
COMMUNE DE CHAMPAGNOLE MAIRIE	34368972 G16199271	R+1 - Local 34
Matériau	**Date de prélèvement**	**Nom de l'opérateur**
Fibre-ciment	06/12/2022	CLAVERIE Jean Charles

Localisation

Conduit dans placard - Toutes zones

Résultat amiante

Présence d'amiante (Fibres d'amiante de type chrysotile, riébeckite-amiante (crocidolite))

DESCRIPTION DU PRELEVEMENT :

Objet :
Fibre-ciment

DETAIL DES COUCHES DU PRELEVEMENT :

Référence Couche	Description visuelle	Epaisseur (cm)
RAW PRODUCT	Matériau dur fibreux de type fibres-ciment (gris)	0

DETAIL DES RESULTATS :

Référence Couche	PV analyse Amiante	Conclusion amiante
RAW PRODUCT	AR-22-SG-060281-01	Fibres d'amiante de type chrysotile, riébeckite-amiante (crocidolite)

PRELEVEMENT : P142

Nom du client	Numéro de dossier	Partie d'ouvrage
COMMUNE DE CHAMPAGNOLE MAIRIE	34368972 G16199271	R+1 - Local 34
Matériau	**Date de prélèvement**	**Nom de l'opérateur**
dalle de sol rectangulaire grise foncée + colle	06/12/2022	CLAVERIE Jean Charles

Localisation

sol - Sol

Résultat amiante

Absence d'amiante

DESCRIPTION DU PRELEVEMENT :

Objet :

dalle de sol grise foncée + colle

DETAIL DES COUCHES DU PRELEVEMENT :

Référence Couche	Description visuelle	Epaisseur (cm)
RAW PRODUCT	Matériau souple de type revêtement de sol (collant) (gris)	0

DETAIL DES RESULTATS :

Référence Couche	PV analyse Amiante	Conclusion amiante
RAW PRODUCT	AR-22-SG-060281-01	Fibres d'amiante non détectées

PRELEVEMENT : P143

Nom du client	Numéro de dossier	Partie d'ouvrage
COMMUNE DE CHAMPAGNOLE MAIRIE	34368972 G16199271	R+1 - Local 34
Matériau	**Date de prélèvement**	**Nom de l'opérateur**
dalle de sol beige en sous face + colle	06/12/2022	CLAVERIE Jean Charles

Localisation

sol - Sol

Résultat amiante

Absence d'amiante

DESCRIPTION DU PRELEVEMENT :

Objet :
dalle de sol beige en sous face + colle

DETAIL DES COUCHES DU PRELEVEMENT :

Référence Couche	Description visuelle	Epaisseur (cm)
RAW PRODUCT	Matériau souple de type revêtement de sol (fibreux) (beige)	0

DETAIL DES RESULTATS :

Référence Couche	PV analyse Amiante	Conclusion amiante
RAW PRODUCT	AR-22-SG-060281-01	Fibres d'amiante non détectées

PRELEVEMENT : P144

Nom du client	Numéro de dossier	Partie d'ouvrage
COMMUNE DE CHAMPAGNOLE MAIRIE	34368972 G16199271	R+1 - Local 34
Matériau	**Date de prélèvement**	**Nom de l'opérateur**
enduit pâtre - Peinture	06/12/2022	CLAVERIE Jean Charles

Localisation

Cloisons briques - Murs

Résultat amiante

Absence d'amiante

DESCRIPTION DU PRELEVEMENT :

Objet :
enduit pâtre / Peinture

DETAIL DES COUCHES DU PRELEVEMENT :

Référence Couche	Description visuelle	Epaisseur (cm)
CUST 02	Matériau dur de type brique (orange)	0
RAW PRODUCT	Matériau de type système d'enduit peinture (blanc) ; matériau semi-dur de type plâtre (blanc)	0
CUST 01	Matériau semi-dur de type plâtre (blanc)	0

DETAIL DES RESULTATS :

Référence Couche	PV analyse Amiante	Conclusion amiante
CUST 02	AR-22-SG-060281-01	Fibres d'amiante non détectées
RAW PRODUCT	AR-22-SG-060281-01	Fibres d'amiante non détectées
CUST 01	AR-22-SG-060281-01	Fibres d'amiante non détectées

PRELEVEMENT : P145

Nom du client	Numéro de dossier	Partie d'ouvrage
COMMUNE DE CHAMPAGNOLE MAIRIE	34368972 G16199271	R+1 - Local 33
Matériau	**Date de prélèvement**	**Nom de l'opérateur**
enduit plâtre - Peinture	06/12/2022	CLAVERIE Jean Charles

Localisation

Doublage brique - Murs

Résultat amiante

Absence d'amiante

DESCRIPTION DU PRELEVEMENT :

Objet :
enduit plâtre / Peinture

DETAIL DES COUCHES DU PRELEVEMENT :

Référence Couche	Description visuelle	Epaisseur (cm)
RAW PRODUCT	Matériau de type système d'enduit peinture (beige) ; matériau semi-dur de type plaque (plâtreux) (marron)	0

DETAIL DES RESULTATS :

Référence Couche	PV analyse Amiante	Conclusion amiante
RAW PRODUCT	AR-22-SG-060281-01	Fibres d'amiante non détectées

PRELEVEMENT : P146

Nom du client	Numéro de dossier	Partie d'ouvrage
COMMUNE DE CHAMPAGNOLE MAIRIE	34368972 G16199271	R+1 - Local 33
Matériau	**Date de prélèvement**	**Nom de l'opérateur**
isolant + pare vapeur	06/12/2022	CLAVERIE Jean Charles

Localisation

Doublage brique - Murs

Résultat amiante

Absence d'amiante

DESCRIPTION DU PRELEVEMENT :

Objet :
isolant + pare vapeur

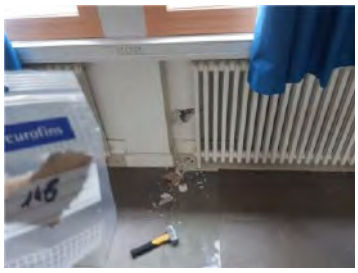

DETAIL DES COUCHES DU PRELEVEMENT :

Référence Couche	Description visuelle	Epaisseur (cm)
CUST 01	Matériau souple fibreux de type papier, carton (marron) en traces ; matériau souple (bitumineux) (noir) ; matériau fibreux de type isolant (beige) en traces	0
CUST 02	Matériau fibreux de type isolant (beige)	0
RAW PRODUCT	Matériau souple fibreux de type papier, carton (marron)	0

DETAIL DES RESULTATS :

Référence Couche	PV analyse Amiante	Conclusion amiante
CUST 01	AR-22-SG-060281-01	Fibres d'amiante non détectées
CUST 02	AR-22-SG-060281-01	Fibres d'amiante non détectées
RAW PRODUCT	AR-22-SG-060281-01	Fibres d'amiante non détectées

PRELEVEMENT : P147

Nom du client	Numéro de dossier	Partie d'ouvrage
COMMUNE DE CHAMPAGNOLE MAIRIE	34368972 G16199271	R+1 - Local 33
Matériau	**Date de prélèvement**	**Nom de l'opérateur**
dalle de sol grise fonçée en sous couche + colle	06/12/2022	CLAVERIE Jean Charles

Localisation

sol - Sol

Résultat amiante

Absence d'amiante

DESCRIPTION DU PRELEVEMENT :

Objet :

dalle de sol grise fonçée en sous couche

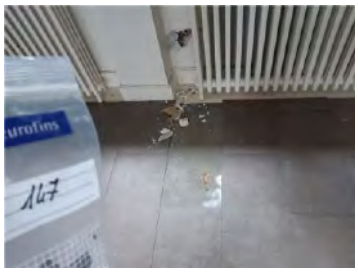

DETAIL DES COUCHES DU PRELEVEMENT :

Référence Couche	Description visuelle	Epaisseur (cm)
CUST 01	Matériau semi-dur de type dalle de sol (fibreux) (gris) en traces ; matériau de type colle (jaune) ; matériau semi-dur (blanc)	0
RAW PRODUCT	Matériau semi-dur de type dalle de sol (fibreux) (gris)	0

DETAIL DES RESULTATS :

Référence Couche	PV analyse Amiante	Conclusion amiante
CUST 01	AR-22-SG-060281-01	Fibres d'amiante non détectées
RAW PRODUCT	AR-22-SG-060281-01	Fibres d'amiante non détectées

PRELEVEMENT : P148

Nom du client	Numéro de dossier	Partie d'ouvrage
COMMUNE DE CHAMPAGNOLE MAIRIE	34368972 G16199271	R+1 - Local 32
Matériau	**Date de prélèvement**	**Nom de l'opérateur**
Dalle de sol peinte + colle - Peinture	06/12/2022	CLAVERIE Jean Charles

Localisation

sol sous radiateur - Sol

Résultat amiante

Absence d'amiante

DESCRIPTION DU PRELEVEMENT :

Objet :

Dalle de sol peinte + colle / Peinture

DETAIL DES COUCHES DU PRELEVEMENT :

Référence Couche	Description visuelle	Epaisseur (cm)
CUST 01	Matériau semi-dur de type dalle de sol (fibreux) (gris) ; matériau de type colle (jaune)	0
CUST 02	Matériau dur de type mortier, béton, chape (gris)	0
RAW PRODUCT	Matériau de type peinture (rose)	0

DETAIL DES RESULTATS :

Référence Couche	PV analyse Amiante	Conclusion amiante
CUST 01	AR-22-SG-060281-01	Fibres d'amiante non détectées
CUST 02	AR-22-SG-060281-01	Fibres d'amiante non détectées
RAW PRODUCT	AR-22-SG-060281-01	Fibres d'amiante non détectées

PRELEVEMENT : P149

Nom du client	Numéro de dossier	Partie d'ouvrage
COMMUNE DE CHAMPAGNOLE MAIRIE	34368972 G16199271	R+1 - Local 32
Matériau	**Date de prélèvement**	**Nom de l'opérateur**
panneau + colle	06/12/2022	CLAVERIE Jean Charles

Localisation

Revêtement de murs - Murs

Résultat amiante

Absence d'amiante

DESCRIPTION DU PRELEVEMENT :

Objet :
panneau + colle

DETAIL DES COUCHES DU PRELEVEMENT :

Référence Couche	Description visuelle	Epaisseur (cm)
RAW PRODUCT	Matériau de type système d'enduit peinture (orange) ; matériau de type liège (beige) ; matériau de type colle (jaune) ; matériau semi-dur (blanc)	0

DETAIL DES RESULTATS :

Référence Couche	PV analyse Amiante	Conclusion amiante
RAW PRODUCT	AR-22-SG-060281-01	Fibres d'amiante non détectées

PRELEVEMENT : P150

Nom du client	Numéro de dossier	Partie d'ouvrage
COMMUNE DE CHAMPAGNOLE MAIRIE	34368972 G16199271	R+1 - Couloir 2
Matériau	**Date de prélèvement**	**Nom de l'opérateur**
3 bande de lino imitation pierre + colle	06/12/2022	CLAVERIE Jean Charles

Localisation

sol - Sol

Résultat amiante

Présence d'amiante (Fibres d'amiante de type chrysotile)

DESCRIPTION DU PRELEVEMENT :

Objet :
lino imitation pierre

DETAIL DES COUCHES DU PRELEVEMENT :

Référence Couche	Description visuelle	Epaisseur (cm)
RAW PRODUCT	Matériau souple de type revêtement de sol (fibreux) (gris) ; matériau de type colle (jaune) ; matériau semi-dur de type ragréage (gris)	0

DETAIL DES RESULTATS :

Référence Couche	PV analyse Amiante	Conclusion amiante
RAW PRODUCT	AR-22-SG-060281-01	Fibres d'amiante de type chrysotile

PRELEVEMENT : P151

Nom du client	Numéro de dossier	Partie d'ouvrage
COMMUNE DE CHAMPAGNOLE MAIRIE	34368972 G16199271	R+1 - Couloir 2
Matériau	**Date de prélèvement**	**Nom de l'opérateur**
Joint de dilatation - Peinture	06/12/2022	CLAVERIE Jean Charles

Localisation

Murs - Murs

Résultat amiante

Absence d'amiante

DESCRIPTION DU PRELEVEMENT :

Objet :
Joint de dilatation / Peinture

DETAIL DES COUCHES DU PRELEVEMENT :

Référence Couche	Description visuelle	Epaisseur (cm)
RAW PRODUCT	Matériau souple (fibreux) (beige)	0

DETAIL DES RESULTATS :

Référence Couche	PV analyse Amiante	Conclusion amiante
RAW PRODUCT	AR-22-SG-060281-01	Fibres d'amiante non détectées

PRELEVEMENT : P152

Nom du client	Numéro de dossier	Partie d'ouvrage
COMMUNE DE CHAMPAGNOLE MAIRIE	34368972 G16199271	R+1 - Local 31
Matériau	**Date de prélèvement**	**Nom de l'opérateur**
Dalle de sol grande grise + colle	06/12/2022	CLAVERIE Jean Charles

Localisation

Sol - Sol

Résultat amiante

Absence d'amiante

DESCRIPTION DU PRELEVEMENT :

Objet :

Dalle de sol grande grise + colle

DETAIL DES COUCHES DU PRELEVEMENT :

Référence Couche	Description visuelle	Epaisseur (cm)
RAW PRODUCT	Matériau souple de type revêtement de sol (gris)	0
CUST 01	Matériau de type colle (jaune) ; matériau souple (beige)	0

DETAIL DES RESULTATS :

Référence Couche	PV analyse Amiante	Conclusion amiante
RAW PRODUCT	AR-22-SG-060281-01	Fibres d'amiante non détectées
CUST 01	AR-22-SG-060281-01	Fibres d'amiante non détectées

PRELEVEMENT : P153

Nom du client	Numéro de dossier	Partie d'ouvrage
COMMUNE DE CHAMPAGNOLE MAIRIE	34368972 G16199271	R+1 - Local 31
Matériau	**Date de prélèvement**	**Nom de l'opérateur**
Dalle de sol + colle en sous couche couleur	06/12/2022	CLAVERIE Jean Charles

Localisation

Sol - Sol

Résultat amiante

Absence d'amiante

DESCRIPTION DU PRELEVEMENT :

Objet :
Dalle de sol en sous couche

DETAIL DES COUCHES DU PRELEVEMENT :

Référence Couche	Description visuelle	Epaisseur (cm)
CUST 01	Matériau de type colle (jaune) ; matériau semi-dur de type ragréage (gris) ; matériau dur de type mortier, béton, chape (gris)	0
RAW PRODUCT	Matériau souple de type dalle de sol (fibreux) (beige)	0

DETAIL DES RESULTATS :

Référence Couche	PV analyse Amiante	Conclusion amiante
CUST 01	AR-22-SG-060281-01	Fibres d'amiante non détectées
RAW PRODUCT	AR-22-SG-060281-01	Fibres d'amiante non détectées

PRELEVEMENT : P154

Nom du client	Numéro de dossier	Partie d'ouvrage
COMMUNE DE CHAMPAGNOLE MAIRIE	34368972 G16199271	R+1 - Local 30
Matériau	**Date de prélèvement**	**Nom de l'opérateur**
dalle de sol rectangulaire claire + colle	06/12/2022	CLAVERIE Jean Charles

Localisation

sol - Sol

Résultat amiante

Absence d'amiante

DESCRIPTION DU PRELEVEMENT :

Objet :

dalle de sol rectangulaire claire + colle

DETAIL DES COUCHES DU PRELEVEMENT :

Référence Couche	Description visuelle	Epaisseur (cm)
RAW PRODUCT	Matériau souple de type revêtement de sol (fibreux) (beige)	0

DETAIL DES RESULTATS :

Référence Couche	PV analyse Amiante	Conclusion amiante
RAW PRODUCT	AR-22-SG-060281-01	Fibres d'amiante non détectées

PRELEVEMENT : P155

Nom du client	Numéro de dossier	Partie d'ouvrage
COMMUNE DE CHAMPAGNOLE MAIRIE	34368972 G16199271	R+1 - Local 37
Matériau	**Date de prélèvement**	**Nom de l'opérateur**
Carrelage petit carreau beige + Colle	06/12/2022	CLAVERIE Jean Charles

Localisation

sol - Sol

Résultat amiante

Absence d'amiante

DESCRIPTION DU PRELEVEMENT :

Objet :

Carrelage petit carreau + Colle

DETAIL DES COUCHES DU PRELEVEMENT :

Référence Couche	Description visuelle	Epaisseur (cm)
RAW PRODUCT	Matériau dur de type carrelage, faïence (beige) ; matériau dur de type ciment-colle (gris) ; matériau dur de type mortier, béton, chape (beige)	0
CUST 01	Matériau dur de type mortier, béton, chape (gris)	0

DETAIL DES RESULTATS :

Référence Couche	PV analyse Amiante	Conclusion amiante
RAW PRODUCT	AR-22-SG-060281-01	Fibres d'amiante non détectées
CUST 01	AR-22-SG-060281-01	Fibres d'amiante non détectées

PRELEVEMENT : P156

Nom du client	Numéro de dossier	Partie d'ouvrage
COMMUNE DE CHAMPAGNOLE MAIRIE	34368972 G16199271	R+1 - Local 37
Matériau	**Date de prélèvement**	**Nom de l'opérateur**
Faïence blanche + colle	06/12/2022	CLAVERIE Jean Charles

Localisation

Revêtement de murs - Toutes zones

Résultat amiante

Absence d'amiante

DESCRIPTION DU PRELEVEMENT :

Objet :

Faïence blanche + colle

DETAIL DES COUCHES DU PRELEVEMENT :

Référence Couche	Description visuelle	Epaisseur (cm)
RAW PRODUCT	Matériau dur de type carrelage, faïence (blanc) ; matériau dur de type ciment-colle (blanc)	0

DETAIL DES RESULTATS :

Référence Couche	PV analyse Amiante	Conclusion amiante
RAW PRODUCT	AR-22-SG-060281-01	Fibres d'amiante non détectées

PRELEVEMENT : P157

Nom du client	Numéro de dossier	Partie d'ouvrage
COMMUNE DE CHAMPAGNOLE MAIRIE	34368972 G16199271	R+1 - Local 37
Matériau	**Date de prélèvement**	**Nom de l'opérateur**
Plinthe blanche sur élévation béton + colle	06/12/2022	CLAVERIE Jean Charles

Localisation

Revêtement de murs - Toutes zones

Résultat amiante

Absence d'amiante

DESCRIPTION DU PRELEVEMENT :

Objet :
Plinthe blanche + colle

DETAIL DES COUCHES DU PRELEVEMENT :

Référence Couche	Description visuelle	Epaisseur (cm)
RAW PRODUCT	Matériau dur de type carrelage, faïence (blanc) ; matériau dur de type ciment-colle (blanc) ; matériau dur de type mortier, béton, chape (gris) ; matériau dur de type mortier, béton, chape (beige)	0

DETAIL DES RESULTATS :

Référence Couche	PV analyse Amiante	Conclusion amiante
RAW PRODUCT	AR-22-SG-060281-01	Fibres d'amiante non détectées

PRELEVEMENT : P158

Nom du client	Numéro de dossier	Partie d'ouvrage
COMMUNE DE CHAMPAGNOLE MAIRIE	34368972 G16199271	Extérieur - Façade R+1
Matériau	**Date de prélèvement**	**Nom de l'opérateur**
Mastic vitrier	06/12/2022	CLAVERIE Jean Charles

Localisation

fenêtre 1 panneaux carrée - Toutes zones

Résultat amiante

Absence d'amiante

DESCRIPTION DU PRELEVEMENT :

Objet :
Mastic vitrier

DETAIL DES COUCHES DU PRELEVEMENT :

Référence Couche	Description visuelle	Epaisseur (cm)
RAW PRODUCT	Matériau de type système d'enduit peinture (beige) ; matériau semi-dur de type mastic (gris)	0

DETAIL DES RESULTATS :

Référence Couche	PV analyse Amiante	Conclusion amiante
RAW PRODUCT	AR-22-SG-060281-01	Fibres d'amiante non détectées

PRELEVEMENT : P159

Nom du client	Numéro de dossier	Partie d'ouvrage
COMMUNE DE CHAMPAGNOLE MAIRIE	34368972 G16199271	R+1 - Local 37
Matériau	**Date de prélèvement**	**Nom de l'opérateur**
Enduit plâtre - Peinture	06/12/2022	CLAVERIE Jean Charles

Localisation

cloison brique - Murs

Résultat amiante

Absence d'amiante

DESCRIPTION DU PRELEVEMENT :

Objet :
Enduit plâtre / Peinture

DETAIL DES COUCHES DU PRELEVEMENT :

Référence Couche	Description visuelle	Epaisseur (cm)
RAW PRODUCT	Matériau de type système d'enduit peinture (beige) ; matériau dur de type mortier, béton, chape (gris)	0
CUST 01	Matériau dur de type mortier, béton, chape (gris)	0

DETAIL DES RESULTATS :

Référence Couche	PV analyse Amiante	Conclusion amiante
RAW PRODUCT	AR-22-SG-060281-01	Fibres d'amiante non détectées
CUST 01	AR-22-SG-060281-01	Fibres d'amiante non détectées

PRELEVEMENT : P160

Nom du client	Numéro de dossier	Partie d'ouvrage
COMMUNE DE CHAMPAGNOLE MAIRIE	34368972 G16199271	R+1 - Local 37
Matériau	**Date de prélèvement**	**Nom de l'opérateur**
Enduit plâtre - Peinture	06/12/2022	CLAVERIE Jean Charles

Localisation

Murs et cloisons maçonnées - Murs

Résultat amiante

Absence d'amiante

DESCRIPTION DU PRELEVEMENT :

Objet :
Enduit plâtre / Peinture

DETAIL DES COUCHES DU PRELEVEMENT :

Référence Couche	Description visuelle	Epaisseur (cm)
RAW PRODUCT	Matériau de type système d'enduit peinture (beige) ; matériau dur de type mortier, béton, chape (gris)	0

DETAIL DES RESULTATS :

Référence Couche	PV analyse Amiante	Conclusion amiante
RAW PRODUCT	AR-22-SG-060281-01	Fibres d'amiante non détectées

PRELEVEMENT : P161

Nom du client	Numéro de dossier	Partie d'ouvrage
COMMUNE DE CHAMPAGNOLE MAIRIE	34368972 G16199271	R+1 - Couloir 2
Matériau	**Date de prélèvement**	**Nom de l'opérateur**
Enduit de rebouchage	06/12/2022	CLAVERIE Jean Charles

Localisation

Sol - Sol

Résultat amiante

Absence d'amiante

DESCRIPTION DU PRELEVEMENT :

Objet :
Enduit de rebouchage

DETAIL DES COUCHES DU PRELEVEMENT :

Référence Couche	Description visuelle	Epaisseur (cm)
RAW PRODUCT	Matériau semi-dur de type ciment (fibreux) (gris)	0

DETAIL DES RESULTATS :

Référence Couche	PV analyse Amiante	Conclusion amiante
RAW PRODUCT	AR-22-SG-060281-01	Fibres d'amiante non détectées

PRELEVEMENT : P162

Nom du client	Numéro de dossier	Partie d'ouvrage
COMMUNE DE CHAMPAGNOLE MAIRIE	34368972 G16199271	R+1 - Local 36
Matériau	**Date de prélèvement**	**Nom de l'opérateur**
Faïence bleue + colle	06/12/2022	CLAVERIE Jean Charles

Localisation

Revêtement de murs - Toutes zones

Résultat amiante

Absence d'amiante

DESCRIPTION DU PRELEVEMENT :

Objet :

Faïence bleue + colle

DETAIL DES COUCHES DU PRELEVEMENT :

Référence Couche	Description visuelle	Epaisseur (cm)
RAW PRODUCT	Matériau dur de type carrelage, faïence (bleu) ; matériau dur de type ciment-colle (beige)	0

DETAIL DES RESULTATS :

Référence Couche	PV analyse Amiante	Conclusion amiante
RAW PRODUCT	AR-22-SG-061495-01	Fibres d'amiante non détectées

PRELEVEMENT : P163

Nom du client	Numéro de dossier	Partie d'ouvrage
COMMUNE DE CHAMPAGNOLE MAIRIE	34368972 G16199271	R+1 - Local 36
Matériau	**Date de prélèvement**	**Nom de l'opérateur**
Plinthe blanche petite sur élévation béton + colle	06/12/2022	CLAVERIE Jean Charles

Localisation

Revêtement de murs - Toutes zones

Résultat amiante

Absence d'amiante

DESCRIPTION DU PRELEVEMENT :

Objet :

Plinthe blanche petite sur élévation béton + colle

DETAIL DES COUCHES DU PRELEVEMENT :

Référence Couche	Description visuelle	Epaisseur (cm)
CUST 01	Matériau dur de type joint ciment (gris) (foncé)	0
RAW PRODUCT	Matériau dur de type carrelage, faïence (blanc) ; matériau dur de type ciment-colle (blanc)	0

DETAIL DES RESULTATS :

Référence Couche	PV analyse Amiante	Conclusion amiante
CUST 01	AR-22-SG-061495-01	Fibres d'amiante non détectées
RAW PRODUCT	AR-22-SG-061495-01	Fibres d'amiante non détectées

PRELEVEMENT : P164

Nom du client	Numéro de dossier	Partie d'ouvrage
COMMUNE DE CHAMPAGNOLE MAIRIE	34368972 G16199271	R+1 - Couloir 2
Matériau	**Date de prélèvement**	**Nom de l'opérateur**
Lino photo pierre + colle	06/12/2022	CLAVERIE Jean Charles

Localisation

Revêtement de murs - Murs

Résultat amiante

Absence d'amiante

DESCRIPTION DU PRELEVEMENT :

Objet :
Lino photo pierre + colle

DETAIL DES COUCHES DU PRELEVEMENT :

Référence Couche	Description visuelle	Epaisseur (cm)
RAW PRODUCT	Matériau souple de type revêtement de sol (gris)	0
CUST 01	Matériau de type colle (jaune) ; matériau de type peinture (rose) (clair) ; matériau semi-dur de type enduit (plâtreux) (blanc)	0

DETAIL DES RESULTATS :

Référence Couche	PV analyse Amiante	Conclusion amiante
RAW PRODUCT	AR-22-SG-061495-01	Fibres d'amiante non détectées
CUST 01	AR-22-SG-061495-01	Fibres d'amiante non détectées

PRELEVEMENT : P165

Nom du client	Numéro de dossier	Partie d'ouvrage
COMMUNE DE CHAMPAGNOLE MAIRIE	34368972 G16199271	Extérieur - Toiture 3
Matériau	**Date de prélèvement**	**Nom de l'opérateur**
Joint de solin	06/12/2022	CLAVERIE Jean Charles

Localisation

Solin - Toutes zones

Résultat amiante

Absence d'amiante

DESCRIPTION DU PRELEVEMENT :

Objet :
Joint de solin

DETAIL DES COUCHES DU PRELEVEMENT :

Référence Couche	Description visuelle	Epaisseur (cm)
RAW PRODUCT	Matériau de type peinture (blanc) ; matériau souple de type joint (blanc) ; matériau (pulvérulent) (gris)	0

DETAIL DES RESULTATS :

Référence Couche	PV analyse Amiante	Conclusion amiante
RAW PRODUCT	AR-22-SG-061495-01	Fibres d'amiante non détectées

PRELEVEMENT : P166

Nom du client	Numéro de dossier	Partie d'ouvrage
COMMUNE DE CHAMPAGNOLE MAIRIE	34368972 G16199271	Extérieur - Toiture 3
Matériau	**Date de prélèvement**	**Nom de l'opérateur**
béton préfabriqué	06/12/2022	CLAVERIE Jean Charles

Localisation

Sol toiture plate - Sol

Résultat amiante

Absence d'amiante

DESCRIPTION DU PRELEVEMENT :

Objet :
béton préfabriqué

DETAIL DES COUCHES DU PRELEVEMENT :

Référence Couche	Description visuelle	Epaisseur (cm)
RAW PRODUCT	Matériau (bitumineux) (noir) ; matériau de type peinture (orange) ; matériau dur de type béton (gris) (granulaire)	0

DETAIL DES RESULTATS :

Référence Couche	PV analyse Amiante	Conclusion amiante
RAW PRODUCT	AR-22-SG-061495-01	Fibres d'amiante non détectées

PRELEVEMENT : P167

Nom du client	Numéro de dossier	Partie d'ouvrage
COMMUNE DE CHAMPAGNOLE MAIRIE	34368972 G16199271	Extérieur - Toiture 1
Matériau	**Date de prélèvement**	**Nom de l'opérateur**
Isolant bitumineux 1 ére couche	06/12/2022	CLAVERIE Jean Charles

Localisation

Etanchéité de toiture terrasse - Toiture

Résultat amiante

Absence d'amiante

DESCRIPTION DU PRELEVEMENT :

Objet :
Isolant bitumineux 1 ére couche

DETAIL DES COUCHES DU PRELEVEMENT :

Référence Couche	Description visuelle	Epaisseur (cm)
RAW PRODUCT	Matériau souple bitumineux (noir)	0

DETAIL DES RESULTATS :

Référence Couche	PV analyse Amiante	Conclusion amiante
RAW PRODUCT	AR-22-SG-061495-01	Fibres d'amiante non détectées

PRELEVEMENT : P168

Nom du client	Numéro de dossier	Partie d'ouvrage
COMMUNE DE CHAMPAGNOLE MAIRIE	34368972 G16199271	Extérieur - Toiture 1
Matériau	**Date de prélèvement**	**Nom de l'opérateur**
Isolant bitumineux sous couche	06/12/2022	CLAVERIE Jean Charles

Localisation

Etanchéité de toiture terrasse - Toiture

Résultat amiante

Absence d'amiante

DESCRIPTION DU PRELEVEMENT :

Objet :
Isolant bitumineux sous couche

DETAIL DES COUCHES DU PRELEVEMENT :

Référence Couche	Description visuelle	Epaisseur (cm)
RAW PRODUCT	Matériau souple bitumineux (noir) ; matériau (beige)	0

DETAIL DES RESULTATS :

Référence Couche	PV analyse Amiante	Conclusion amiante
RAW PRODUCT	AR-22-SG-061495-01	Fibres d'amiante non détectées

PRELEVEMENT : P169

Nom du client	Numéro de dossier	Partie d'ouvrage
COMMUNE DE CHAMPAGNOLE MAIRIE	34368972 G16199271	Extérieur - Toiture 1
Matériau	**Date de prélèvement**	**Nom de l'opérateur**
Matériau bitumineux	06/12/2022	CLAVERIE Jean Charles

Localisation

Relevé - Toiture

Résultat amiante

Absence d'amiante

DESCRIPTION DU PRELEVEMENT :

Objet :
Matériau bitumineux

DETAIL DES COUCHES DU PRELEVEMENT :

Référence Couche	Description visuelle	Epaisseur (cm)
RAW PRODUCT	Matériau de type aluminium (gris) ; matériau souple bitumineux (noir)	0

DETAIL DES RESULTATS :

Référence Couche	PV analyse Amiante	Conclusion amiante
RAW PRODUCT	AR-22-SG-061495-01	Fibres d'amiante non détectées

PRELEVEMENT : P170

Nom du client	Numéro de dossier	Partie d'ouvrage
COMMUNE DE CHAMPAGNOLE MAIRIE	34368972 G16199271	Extérieur - Toiture 1
Matériau	**Date de prélèvement**	**Nom de l'opérateur**
Fibre-ciment	06/12/2022	CLAVERIE Jean Charles

Localisation

Conduit circulauire - Toutes zones

Résultat amiante

Présence d'amiante (Fibres d'amiante de type chrysotile)

DESCRIPTION DU PRELEVEMENT :

Objet :
Fibre-ciment

DETAIL DES COUCHES DU PRELEVEMENT :

Référence Couche	Description visuelle	Epaisseur (cm)
RAW PRODUCT	Matériau dur fibreux de type fibres-ciment (gris) ; matériau (pulvérulent) (noir)	0

DETAIL DES RESULTATS :

Référence Couche	PV analyse Amiante	Conclusion amiante
RAW PRODUCT	AR-22-SG-061495-01	Fibres d'amiante de type chrysotile

PRELEVEMENT : P171

Nom du client	Numéro de dossier	Partie d'ouvrage
COMMUNE DE CHAMPAGNOLE MAIRIE	34368972 G16199271	R+1 - Couloir 2
Matériau	**Date de prélèvement**	**Nom de l'opérateur**
Carrelage petit carreau + colle	06/12/2022	CLAVERIE Jean Charles

Localisation

Sol - Sol

Résultat amiante

Absence d'amiante

DESCRIPTION DU PRELEVEMENT :

Objet :

Carrelage petit carreau + colle

DETAIL DES COUCHES DU PRELEVEMENT :

Référence Couche	Description visuelle	Epaisseur (cm)
RAW PRODUCT	Matériau dur de type carrelage, faïence (marron) ; matériau dur de type ciment-colle (gris)	0

DETAIL DES RESULTATS :

Référence Couche	PV analyse Amiante	Conclusion amiante
RAW PRODUCT	AR-22-SG-061495-01	Fibres d'amiante non détectées

PRELEVEMENT : P172

Nom du client	Numéro de dossier	Partie d'ouvrage
COMMUNE DE CHAMPAGNOLE MAIRIE	34368972 G16199271	R+1 - Local 26
Matériau	**Date de prélèvement**	**Nom de l'opérateur**
Lino + colle	06/12/2022	CLAVERIE Jean Charles

Localisation

Sol - Sol

Résultat amiante

Absence d'amiante

DESCRIPTION DU PRELEVEMENT :

Objet :
Lino + colle

DETAIL DES COUCHES DU PRELEVEMENT :

Référence Couche	Description visuelle	Epaisseur (cm)
RAW PRODUCT	Matériau souple de type revêtement de sol (beige) (tacheté) (gris) (marron)	0
CUST 01	Matériau de type colle (jaune)	0

DETAIL DES RESULTATS :

Référence Couche	PV analyse Amiante	Conclusion amiante
RAW PRODUCT	AR-22-SG-061495-01	Fibres d'amiante non détectées
CUST 01	AR-22-SG-061495-01	Fibres d'amiante non détectées

PRELEVEMENT : P173

Nom du client	Numéro de dossier	Partie d'ouvrage
COMMUNE DE CHAMPAGNOLE MAIRIE	34368972 G16199271	R+1 - Local 26
Matériau	**Date de prélèvement**	**Nom de l'opérateur**
Lino jaune sous 1 er lino+ colle	06/12/2022	CLAVERIE Jean Charles

Localisation

Sol - Sol

Résultat amiante

Absence d'amiante

DESCRIPTION DU PRELEVEMENT :

Objet :

Lino jaune sous 1 er lino+ colle

DETAIL DES COUCHES DU PRELEVEMENT :

Référence Couche	Description visuelle	Epaisseur (cm)
RAW PRODUCT	Matériau souple de type revêtement de sol (jaune)	0
CUST 01	Matériau de type colle (jaune)	0

DETAIL DES RESULTATS :

Référence Couche	PV analyse Amiante	Conclusion amiante
RAW PRODUCT	AR-22-SG-061495-01	Fibres d'amiante non détectées
CUST 01	AR-22-SG-061495-01	Fibres d'amiante non détectées

PRELEVEMENT : P174

Nom du client	Numéro de dossier	Partie d'ouvrage
COMMUNE DE CHAMPAGNOLE MAIRIE	34368972 G16199271	R+1 - Local 26
Matériau	**Date de prélèvement**	**Nom de l'opérateur**
Dalle de sol sous lino jaune + colle	06/12/2022	CLAVERIE Jean Charles

Localisation

Sol - Sol

Résultat amiante

Absence d'amiante

DESCRIPTION DU PRELEVEMENT :

Objet :

Dalle de sol sous lino jaune + colle

DETAIL DES COUCHES DU PRELEVEMENT :

Référence Couche	Description visuelle	Epaisseur (cm)
RAW PRODUCT	Matériau souple de type dalle de sol (jaune) ; matériau de type colle (jaune)	0

DETAIL DES RESULTATS :

Référence Couche	PV analyse Amiante	Conclusion amiante
RAW PRODUCT	AR-22-SG-061495-01	Fibres d'amiante non détectées

PRELEVEMENT : P175

Nom du client	Numéro de dossier	Partie d'ouvrage
COMMUNE DE CHAMPAGNOLE MAIRIE	34368972 G16199271	R+1 - Local 26
Matériau	**Date de prélèvement**	**Nom de l'opérateur**
enduit pâtre - Peinture	06/12/2022	CLAVERIE Jean Charles

Localisation

Cloisons briques - Murs

Résultat amiante

Absence d'amiante

DESCRIPTION DU PRELEVEMENT :

Objet :
enduit pâtre / Peinture

DETAIL DES COUCHES DU PRELEVEMENT :

Référence Couche	Description visuelle	Epaisseur (cm)
CUST 01	Matériau semi-dur de type enduit (gris)	0
RAW PRODUCT	Matériau semi-dur de type plâtre (blanc)	0

DETAIL DES RESULTATS :

Référence Couche	PV analyse Amiante	Conclusion amiante
CUST 01	AR-22-SG-061495-01	Fibres d'amiante non détectées
RAW PRODUCT	AR-22-SG-061495-01	Fibres d'amiante non détectées

PRELEVEMENT : P176

Nom du client	Numéro de dossier	Partie d'ouvrage
COMMUNE DE CHAMPAGNOLE MAIRIE	34368972 G16199271	R+1 - Local 26
Matériau	**Date de prélèvement**	**Nom de l'opérateur**
Enduit bande calicot - Peinture	06/12/2022	CLAVERIE Jean Charles

Localisation

CloisonsType placo - Murs

Résultat amiante

Absence d'amiante

DESCRIPTION DU PRELEVEMENT :

Objet :

Enduit bande calicot / Peinture

DETAIL DES COUCHES DU PRELEVEMENT :

Référence Couche	Description visuelle	Epaisseur (cm)
CUST 02	Matériau semi-dur de type plâtre (blanc)	0
CUST 01	Matériau souple fibreux de type papier, carton (beige) ; matériau souple fibreux de type papier, carton (marron)	0
RAW PRODUCT	Matériau de type peinture (orange) ; matériau de type maillage de fibres (blanc) ; matériau semi-dur de type enduit (beige)	0
CUST 03	Matériau semi-dur de type plâtre (beige)	0

DETAIL DES RESULTATS :

Référence Couche	PV analyse Amiante	Conclusion amiante
CUST 02	AR-22-SG-061495-01	Fibres d'amiante non détectées
CUST 01	AR-22-SG-061495-01	Fibres d'amiante non détectées
RAW PRODUCT	AR-22-SG-061495-01	Fibres d'amiante non détectées
CUST 03	AR-22-SG-061495-01	Fibres d'amiante non détectées

PRELEVEMENT : P177

Nom du client	Numéro de dossier	Partie d'ouvrage
COMMUNE DE CHAMPAGNOLE MAIRIE	34368972 G16199271	R+1 - Local 26
Matériau	**Date de prélèvement**	**Nom de l'opérateur**
Enduit plâtre - Peinture	06/12/2022	CLAVERIE Jean Charles

Localisation

Murs et cloisons maçonnées - Murs

Résultat amiante

Absence d'amiante

DESCRIPTION DU PRELEVEMENT :

Objet :
Enduit plâtre / Peinture

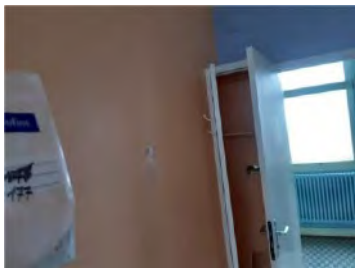

DETAIL DES COUCHES DU PRELEVEMENT :

Référence Couche	Description visuelle	Epaisseur (cm)
RAW PRODUCT	Matériau de type peinture (orange) ; matériau semi-dur de type enduit (plâtreux) (blanc)	0

DETAIL DES RESULTATS :

Référence Couche	PV analyse Amiante	Conclusion amiante
RAW PRODUCT	AR-22-SG-061495-01	Fibres d'amiante non détectées

PRELEVEMENT : P178

Nom du client	Numéro de dossier	Partie d'ouvrage
COMMUNE DE CHAMPAGNOLE MAIRIE	34368972 G16199271	Extérieur - Façade R+1
Matériau	**Date de prélèvement**	**Nom de l'opérateur**
Mastic vitrier	06/12/2022	CLAVERIE Jean Charles

Localisation

fenêtre 3 panneaux carrée local 26 - Toutes zones

Résultat amiante

Absence d'amiante

DESCRIPTION DU PRELEVEMENT :

Objet :
Mastic vitrier

DETAIL DES COUCHES DU PRELEVEMENT :

Référence Couche	Description visuelle	Epaisseur (cm)
RAW PRODUCT	Matériau de type peinture (blanc) ; matériau semi-dur de type mastic (gris)	0

DETAIL DES RESULTATS :

Référence Couche	PV analyse Amiante	Conclusion amiante
RAW PRODUCT	AR-22-SG-061495-01	Fibres d'amiante non détectées

PRELEVEMENT : P179

Nom du client	Numéro de dossier	Partie d'ouvrage
COMMUNE DE CHAMPAGNOLE MAIRIE	34368972 G16199271	Extérieur - Façade R+1
Matériau	**Date de prélèvement**	**Nom de l'opérateur**
Joint compribande	06/12/2022	CLAVERIE Jean Charles

Localisation

fenêtre 3 panneaux carrée local 26 - Toutes zones

Résultat amiante

Présence d'amiante (Fibres d'amiante de type chrysotile)

DESCRIPTION DU PRELEVEMENT :

Objet :
Joint compribande

DETAIL DES COUCHES DU PRELEVEMENT :

Référence Couche	Description visuelle	Epaisseur (cm)
RAW PRODUCT	Matériau souple de type joint (beige)	0

DETAIL DES RESULTATS :

Référence Couche	PV analyse Amiante	Conclusion amiante
RAW PRODUCT	AR-22-SG-061495-01	Fibres d'amiante de type chrysotile

PRELEVEMENT : P180

Nom du client	Numéro de dossier	Partie d'ouvrage
COMMUNE DE CHAMPAGNOLE MAIRIE	34368972 G16199271	R+1 - Local 26
Matériau	**Date de prélèvement**	**Nom de l'opérateur**
Enduit - Peinture	06/12/2022	CLAVERIE Jean Charles

Localisation

Plafond brique - Plafond

Résultat amiante

Absence d'amiante

DESCRIPTION DU PRELEVEMENT :

Objet :
Enduit / Peinture

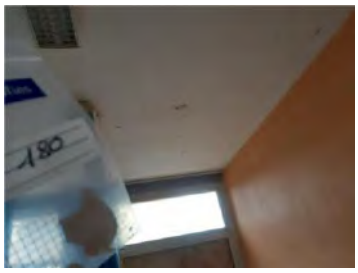

DETAIL DES COUCHES DU PRELEVEMENT :

Référence Couche	Description visuelle	Epaisseur (cm)
RAW PRODUCT	Matériau de type peinture (blanc) ; matériau semi-dur de type enduit (plâtreux) (blanc)	0

DETAIL DES RESULTATS :

Référence Couche	PV analyse Amiante	Conclusion amiante
RAW PRODUCT	AR-22-SG-061495-01	Fibres d'amiante non détectées

PRELEVEMENT : P181

Nom du client	Numéro de dossier	Partie d'ouvrage
COMMUNE DE CHAMPAGNOLE MAIRIE	34368972 G16199271	R+1 - Couloir 2
Matériau	**Date de prélèvement**	**Nom de l'opérateur**
Béton préfabriqué + enduit - Peinture	06/12/2022	CLAVERIE Jean Charles

Localisation

Linteau porte - Murs

Résultat amiante

Absence d'amiante

DESCRIPTION DU PRELEVEMENT :

Objet :

Béton préfabriqué + enduit / Peinture

DETAIL DES COUCHES DU PRELEVEMENT :

Référence Couche	Description visuelle	Epaisseur (cm)
RAW PRODUCT	Matériau semi-dur de type enduit (plâtreux) (blanc)	0
CUST 01	Matériau dur de type béton (gris) (granulaire)	0

DETAIL DES RESULTATS :

Référence Couche	PV analyse Amiante	Conclusion amiante
RAW PRODUCT	AR-22-SG-061495-01	Fibres d'amiante non détectées
CUST 01	AR-22-SG-061495-01	Fibres d'amiante non détectées

PRELEVEMENT : P182 B

Nom du client	Numéro de dossier	Partie d'ouvrage
COMMUNE DE CHAMPAGNOLE MAIRIE	34368972 G16199271	Extérieur - Toiture 2
Matériau	**Date de prélèvement**	**Nom de l'opérateur**
Isolant bitumineux 1 ére couche	06/12/2022	CLAVERIE Jean Charles

Localisation

Etanchéité de toiture terrasse - Toiture

Résultat amiante

Absence d'amiante

DESCRIPTION DU PRELEVEMENT :

Objet :
Isolant bitumineux 1 ére couche

DETAIL DES COUCHES DU PRELEVEMENT :

Référence Couche	Description visuelle	Epaisseur (cm)
RAW PRODUCT	Matériau souple bitumineux (noir)	0

DETAIL DES RESULTATS :

Référence Couche	PV analyse Amiante	Conclusion amiante
RAW PRODUCT	AR-22-SG-061495-01	Fibres d'amiante non détectées

PRELEVEMENT : P182 A

Nom du client	Numéro de dossier	Partie d'ouvrage
COMMUNE DE CHAMPAGNOLE MAIRIE	34368972 G16199271	R+1 - Couloir 2
Matériau	**Date de prélèvement**	**Nom de l'opérateur**
enduit plâtre + enduit de débullage - Peinture	06/12/2022	CLAVERIE Jean Charles

Localisation

Poteaux béton - Murs

Résultat amiante

Absence d'amiante

DESCRIPTION DU PRELEVEMENT :

Objet :

enduit plâtre + enduit de débullage / Peinture

DETAIL DES COUCHES DU PRELEVEMENT :

Référence Couche	Description visuelle	Epaisseur (cm)
RAW PRODUCT	Matériau semi-dur de type enduit (plâtreux) (blanc) ; matériau semi-dur de type enduit (gris)	0

DETAIL DES RESULTATS :

Référence Couche	PV analyse Amiante	Conclusion amiante
RAW PRODUCT	AR-22-SG-061495-01	Fibres d'amiante non détectées

PRELEVEMENT : P183

Nom du client	Numéro de dossier	Partie d'ouvrage
COMMUNE DE CHAMPAGNOLE MAIRIE	34368972 G16199271	Extérieur - Toiture 2
Matériau	**Date de prélèvement**	**Nom de l'opérateur**
Pare vapeur	06/12/2022	CLAVERIE Jean Charles

Localisation

Etanchéité de toiture terrasse - Toiture

Résultat amiante

Absence d'amiante

DESCRIPTION DU PRELEVEMENT :

Objet :
Pare vapeur

DETAIL DES COUCHES DU PRELEVEMENT :

Référence Couche	Description visuelle	Epaisseur (cm)
RAW PRODUCT	Matériau souple bitumineux (noir)	0

DETAIL DES RESULTATS :

Référence Couche	PV analyse Amiante	Conclusion amiante
RAW PRODUCT	AR-22-SG-061495-01	Fibres d'amiante non détectées

PRELEVEMENT : P184

Nom du client	Numéro de dossier	Partie d'ouvrage
COMMUNE DE CHAMPAGNOLE MAIRIE	34368972 G16199271	Extérieur - Toiture 2
Matériau	**Date de prélèvement**	**Nom de l'opérateur**
Matériau bitumineux	06/12/2022	CLAVERIE Jean Charles

Localisation

Relevé - Toiture

Résultat amiante

Absence d'amiante

DESCRIPTION DU PRELEVEMENT :

Objet :
Matériau bitumineux

DETAIL DES COUCHES DU PRELEVEMENT :

Référence Couche	Description visuelle	Epaisseur (cm)
RAW PRODUCT	Matériau de type aluminium (gris) ; matériau souple bitumineux (noir)	0

DETAIL DES RESULTATS :

Référence Couche	PV analyse Amiante	Conclusion amiante
RAW PRODUCT	AR-22-SG-061495-01	Fibres d'amiante non détectées

PRELEVEMENT : P185

Nom du client	Numéro de dossier	Partie d'ouvrage
COMMUNE DE CHAMPAGNOLE MAIRIE	34368972 G16199271	SOUS SOL - Cave 8
Matériau	**Date de prélèvement**	**Nom de l'opérateur**
Carton + isolant	06/12/2022	CLAVERIE Jean Charles

Localisation

Calorifuge carton - Toutes zones

Résultat amiante

Absence d'amiante

DESCRIPTION DU PRELEVEMENT :

Objet :
Carton + isolant

DETAIL DES COUCHES DU PRELEVEMENT :

Référence Couche	Description visuelle	Epaisseur (cm)
RAW PRODUCT	Matériau souple fibreux de type papier, carton (marron)	0
CUST 01	Matériau fibreux de type bourre de calorifuge (de différentes couleurs)	0

DETAIL DES RESULTATS :

Référence Couche	PV analyse Amiante	Conclusion amiante
RAW PRODUCT	AR-22-SG-061495-01	Fibres d'amiante non détectées
CUST 01	AR-22-SG-061495-01	Fibres d'amiante non détectées

PRELEVEMENT : P186

Nom du client	Numéro de dossier	Partie d'ouvrage
COMMUNE DE CHAMPAGNOLE MAIRIE	34368972 G16199271	SOUS SOL - Cave 9
Matériau	**Date de prélèvement**	**Nom de l'opérateur**
Enduit de débullage	06/12/2022	CLAVERIE Jean Charles

Localisation

Linteau porte - Toutes zones

Résultat amiante

Absence d'amiante

DESCRIPTION DU PRELEVEMENT :

Objet :
Enduit de débullage

DETAIL DES COUCHES DU PRELEVEMENT :

Référence Couche	Description visuelle	Epaisseur (cm)
RAW PRODUCT	Matériau semi-dur de type enduit (gris)	0

DETAIL DES RESULTATS :

Référence Couche	PV analyse Amiante	Conclusion amiante
RAW PRODUCT	AR-22-SG-061495-01	Fibres d'amiante non détectées

PRELEVEMENT : P187

Nom du client	Numéro de dossier	Partie d'ouvrage
COMMUNE DE CHAMPAGNOLE MAIRIE	34368972 G16199271	SOUS SOL - Cave 10
Matériau	**Date de prélèvement**	**Nom de l'opérateur**
Enduit + isolant	06/12/2022	CLAVERIE Jean Charles

Localisation

Calorifuge enduit - Toutes zones

Résultat amiante

Absence d'amiante

DESCRIPTION DU PRELEVEMENT :

Objet :
Enduit + isolant

DETAIL DES COUCHES DU PRELEVEMENT :

Référence Couche	Description visuelle	Epaisseur (cm)
RAW PRODUCT	Matériau de type peinture (blanc) ; matériau de type maillage de fibres (blanc) ; matériau souple fibreux de type papier, carton (beige) ; matériau souple (bitumineux) (noir)	0
CUST 01	Matériau fibreux de type isolant (beige)	0

DETAIL DES RESULTATS :

Référence Couche	PV analyse Amiante	Conclusion amiante
RAW PRODUCT	AR-22-SG-061495-01	Fibres d'amiante non détectées
CUST 01	AR-22-SG-061495-01	Fibres d'amiante non détectées

PRELEVEMENT : P188

Nom du client	Numéro de dossier	Partie d'ouvrage
COMMUNE DE CHAMPAGNOLE MAIRIE	34368972 G16199271	SOUS SOL - Chaufferie
Matériau	**Date de prélèvement**	**Nom de l'opérateur**
Joint fibreux	06/12/2022	CLAVERIE Jean Charles

Localisation

Amalgamme de joints de brides - Toutes zones

Résultat amiante

Présence d'amiante (Fibres d'amiante de type chrysotile)

DESCRIPTION DU PRELEVEMENT :

Objet :
Joint fibreux

DETAIL DES COUCHES DU PRELEVEMENT :

Référence Couche	Description visuelle	Epaisseur (cm)
RAW PRODUCT	Matériau semi-dur de type joint (de différentes couleurs) (fibreux)	0

DETAIL DES RESULTATS :

Référence Couche	PV analyse Amiante	Conclusion amiante
RAW PRODUCT	AR-22-SG-061495-01	Fibres d'amiante de type chrysotile

PRELEVEMENT : P189

Nom du client	Numéro de dossier	Partie d'ouvrage
COMMUNE DE CHAMPAGNOLE MAIRIE	34368972 G16199271	SOUS SOL - Chaufferie
Matériau	**Date de prélèvement**	**Nom de l'opérateur**
Enduit + isolent	06/12/2022	CLAVERIE Jean Charles

Localisation

caloriguge enduit gros - Toutes zones

Résultat amiante

Absence d'amiante

DESCRIPTION DU PRELEVEMENT :

Objet :
Enduit + isolent

DETAIL DES COUCHES DU PRELEVEMENT :

Référence Couche	Description visuelle	Epaisseur (cm)
RAW PRODUCT	Matériau fibreux de type isolant (beige)	0
CUST 01	Matériau souple fibreux de type papier, carton (marron)	0
CUST 02	Matériau souple fibreux de type papier, carton (marron) en traces ; matériau (blanc) en traces ; matériau souple (noir) (bitumineux)	0

DETAIL DES RESULTATS :

Référence Couche	PV analyse Amiante	Conclusion amiante
RAW PRODUCT	AR-22-SG-061495-01	Fibres d'amiante non détectées
CUST 01	AR-22-SG-061495-01	Fibres d'amiante non détectées
CUST 02	AR-22-SG-061495-01	Fibres d'amiante non détectées

PRELEVEMENT : P190

Nom du client	Numéro de dossier	Partie d'ouvrage
COMMUNE DE CHAMPAGNOLE MAIRIE	34368972 G16199271	SOUS SOL - Chaufferie
Matériau	**Date de prélèvement**	**Nom de l'opérateur**
Enduit	06/12/2022	CLAVERIE Jean Charles

Localisation

Enduit de rebouche calorifuge - Toutes zones

Résultat amiante

Absence d'amiante

DESCRIPTION DU PRELEVEMENT :

Objet :
Enduit

DETAIL DES COUCHES DU PRELEVEMENT :

Référence Couche	Description visuelle	Epaisseur (cm)
RAW PRODUCT	Matériau semi-dur de type enduit (plâtreux) (blanc)	0

DETAIL DES RESULTATS :

Référence Couche	PV analyse Amiante	Conclusion amiante
RAW PRODUCT	AR-22-SG-061495-01	Fibres d'amiante non détectées

PRELEVEMENT : P191

Nom du client	Numéro de dossier	Partie d'ouvrage
COMMUNE DE CHAMPAGNOLE MAIRIE	34368972 G16199271	SOUS SOL - Chaufferie
Matériau	**Date de prélèvement**	**Nom de l'opérateur**
Isolant	06/12/2022	CLAVERIE Jean Charles

Localisation

calorifuge grillagé fil - Toutes zones

Résultat amiante

Absence d'amiante

DESCRIPTION DU PRELEVEMENT :

Objet :
Isolant

DETAIL DES COUCHES DU PRELEVEMENT :

Référence Couche	Description visuelle	Epaisseur (cm)
RAW PRODUCT	Matériau fibreux de type bourre de calorifuge (de différentes couleurs)	0

DETAIL DES RESULTATS :

Référence Couche	PV analyse Amiante	Conclusion amiante
RAW PRODUCT	AR-22-SG-061495-01	Fibres d'amiante non détectées

PRELEVEMENT : P192

Nom du client	Numéro de dossier	Partie d'ouvrage
COMMUNE DE CHAMPAGNOLE MAIRIE	34368972 G16199271	SOUS SOL - Vide sanitaire 2
Matériau	**Date de prélèvement**	**Nom de l'opérateur**
Béton préfabriqué	06/12/2022	CLAVERIE Jean Charles

Localisation

Conduit circulaire horizontal - Toutes zones

Résultat amiante

Absence d'amiante

DESCRIPTION DU PRELEVEMENT :

Objet

Béton préfabriqué

DETAIL DES COUCHES DU PRELEVEMENT :

Référence Couche	Description visuelle	Epaisseur (cm)
RAW PRODUCT	Matériau dur de type béton (gris) (granulaire)	0

DETAIL DES RESULTATS :

Référence Couche	PV analyse Amiante	Conclusion amiante
RAW PRODUCT	AR-22-SG-061495-01	Fibres d'amiante non détectées

PRELEVEMENT : P193

Nom du client	Numéro de dossier	Partie d'ouvrage
COMMUNE DE CHAMPAGNOLE MAIRIE	34368972 G16199271	Extérieur - Cour
Matériau	**Date de prélèvement**	**Nom de l'opérateur**
enrobé bitumineux	06/12/2022	CLAVERIE Jean Charles

Localisation

Enrobé intérieur école - Sol

Résultat amiante

Absence d'amiante

DESCRIPTION DU PRELEVEMENT :

Objet :
enrobé bitumineux

DETAIL DES COUCHES DU PRELEVEMENT :

Référence Couche	Description visuelle	Epaisseur (cm)
CUST 03	Prise d'essai n°2 matériau dur bitumineux de type enrobé (visiblement monocouche) granulats (noir)	0
CUST 02	Analyse réalisée non conclusive Prise d'essai n°2 matériau dur bitumineux de type enrobé (visiblement monocouche) granulats (noir)	0
CUST 05	Prise d'essai n°3 matériau dur bitumineux de type enrobé (visiblement monocouche) granulats (noir)	0
CUST 06	Matériau dur bitumineux de type enrobé (visiblement monocouche) liant hydrocarboné (noir)	0
CUST 01	Prise d'essai n°1 matériau dur bitumineux de type enrobé (visiblement monocouche) granulats (noir)	0
CUST 04	Analyse réalisée non conclusive Prise d'essai n°3 matériau dur bitumineux de type enrobé (visiblement monocouche) granulats (noir)	0
RAW PRODUCT	Analyse réalisée non conclusive Prise d'essai n°1 matériau dur bitumineux de type enrobé (visiblement monocouche) granulats (noir)	0

DETAIL DES RESULTATS :

Référence Couche	PV analyse Amiante	Conclusion amiante
CUST 03	AR-22-SG-061495-01	Fibres d'amiante non détectées
CUST 02	AR-22-SG-061495-01	
CUST 05	AR-22-SG-061495-01	Fibres d'amiante non détectées
CUST 06	AR-22-SG-061495-01	Fibres d'amiante non détectées
CUST 01	AR-22-SG-061495-01	Fibres d'amiante non détectées
CUST 04	AR-22-SG-061495-01	
RAW PRODUCT	AR-22-SG-061495-01	

PRELEVEMENT : P194

Nom du client	Numéro de dossier	Partie d'ouvrage
COMMUNE DE CHAMPAGNOLE MAIRIE	34368972 G16199271	Extérieur - Façade RDC
Matériau	**Date de prélèvement**	**Nom de l'opérateur**
béton + enduit - Peinture	06/12/2022	CLAVERIE Jean Charles

Localisation

tbleau de fenêtre - Murs

Résultat amiante

Absence d'amiante

DESCRIPTION DU PRELEVEMENT :

Objet :
béton + enduit / Peinture

DETAIL DES COUCHES DU PRELEVEMENT :

Référence Couche	Description visuelle	Epaisseur (cm)
RAW PRODUCT	Matériau de type peinture (orange) ; matériau semi-dur de type enduit (gris)	0

DETAIL DES RESULTATS :

Référence Couche	PV analyse Amiante	Conclusion amiante
RAW PRODUCT	AR-22-SG-061495-01	Fibres d'amiante non détectées

PRELEVEMENT : P195

Nom du client	Numéro de dossier	Partie d'ouvrage
COMMUNE DE CHAMPAGNOLE MAIRIE	34368972 G16199271	Extérieur - Façade RDC
Matériau	**Date de prélèvement**	**Nom de l'opérateur**
Enduit projeté - Peinture	06/12/2022	CLAVERIE Jean Charles

Localisation

Facades - Murs

Résultat amiante

Absence d'amiante

DESCRIPTION DU PRELEVEMENT :

Objet :
Enduit projeté / Peinture

DETAIL DES COUCHES DU PRELEVEMENT :

Référence Couche	Description visuelle	Epaisseur (cm)
CUST 01	Matériau semi-dur de type enduit (gris)	0
RAW PRODUCT	Matériau de type peinture (vert) ; matériau semi-dur de type enduit (plâtreux) (blanc)	0

DETAIL DES RESULTATS :

Référence Couche	PV analyse Amiante	Conclusion amiante
CUST 01	AR-22-SG-061495-01	Fibres d'amiante non détectées
RAW PRODUCT	AR-22-SG-061495-01	Fibres d'amiante non détectées

PRELEVEMENT : P196

Nom du client	Numéro de dossier	Partie d'ouvrage
COMMUNE DE CHAMPAGNOLE MAIRIE	34368972 G16199271	Extérieur - Cour
Matériau	**Date de prélèvement**	**Nom de l'opérateur**
béton préfabriqué	06/12/2022	CLAVERIE Jean Charles

Localisation

Rambarde - Toutes zones

Résultat amiante

Absence d'amiante

DESCRIPTION DU PRELEVEMENT :

Objet :
béton préfabriqué

DETAIL DES COUCHES DU PRELEVEMENT :

Référence Couche	Description visuelle	Epaisseur (cm)
RAW PRODUCT	Matériau dur de type béton (gris) (granulaire)	0

DETAIL DES RESULTATS :

Référence Couche	PV analyse Amiante	Conclusion amiante
RAW PRODUCT	AR-22-SG-061495-01	Fibres d'amiante non détectées

PRELEVEMENT : P197

Nom du client	Numéro de dossier	Partie d'ouvrage
COMMUNE DE CHAMPAGNOLE MAIRIE	34368972 G16199271	Extérieur - Cour
Matériau	**Date de prélèvement**	**Nom de l'opérateur**
enrobé bitumineux	06/12/2022	CLAVERIE Jean Charles

Localisation

Enrobé devant école - Sol

Résultat amiante

Absence d'amiante

DESCRIPTION DU PRELEVEMENT :

Objet :
enrobé bitumineux

DETAIL DES COUCHES DU PRELEVEMENT :

Référence Couche	Description visuelle	Epaisseur (cm)
CUST 02	Analyse réalisée non conclusive Prise d'essai n°2 matériau dur bitumineux de type enrobé (visiblement monocouche) granulats (noir)	0
CUST 03	Prise d'essai n°2 matériau dur bitumineux de type enrobé (visiblement monocouche) granulats (noir)	0
CUST 05	Prise d'essai n°3 matériau dur bitumineux de type enrobé (visiblement monocouche) granulats (noir)	0
CUST 01	Prise d'essai n°1 matériau dur bitumineux de type enrobé (visiblement monocouche) granulats (noir)	0
CUST 06	Matériau dur bitumineux de type enrobé (visiblement monocouche) liant hydrocarboné (noir)	0
CUST 04	Analyse réalisée non conclusive Prise d'essai n°3 matériau dur bitumineux de type enrobé (visiblement monocouche) granulats (noir)	0
RAW PRODUCT	Analyse réalisée non conclusive Prise d'essai n°1 matériau dur bitumineux de type enrobé (visiblement monocouche) granulats (noir)	0

DETAIL DES RESULTATS :

Référence Couche	PV analyse Amiante	Conclusion amiante
CUST 02	AR-22-SG-061495-01	
CUST 03	AR-22-SG-061495-01	Fibres d'amiante non détectées
CUST 05	AR-22-SG-061495-01	Fibres d'amiante non détectées
CUST 01	AR-22-SG-061495-01	Fibres d'amiante non détectées
CUST 06	AR-22-SG-061495-01	Fibres d'amiante non détectées
CUST 04	AR-22-SG-061495-01	
RAW PRODUCT	AR-22-SG-061495-01	

PRELEVEMENT : P198

Nom du client	Numéro de dossier	Partie d'ouvrage
COMMUNE DE CHAMPAGNOLE MAIRIE	34368972 G16199271	Extérieur - Cour
Matériau	**Date de prélèvement**	**Nom de l'opérateur**
peinture décorative - Peinture	06/12/2022	CLAVERIE Jean Charles

Localisation

portails métalliques - Toutes zones

Résultat amiante

Absence d'amiante

DESCRIPTION DU PRELEVEMENT :

Objet :
peinture décorative / Peinture

DETAIL DES COUCHES DU PRELEVEMENT :

Référence Couche	Description visuelle	Epaisseur (cm)
RAW PRODUCT	Matériau de type peinture (de différentes couleurs)	0

DETAIL DES RESULTATS :

Référence Couche	PV analyse Amiante	Conclusion amiante
RAW PRODUCT	AR-22-SG-061495-01	Fibres d'amiante non détectées

PRELEVEMENT : P200

Nom du client	Numéro de dossier	Partie d'ouvrage
COMMUNE DE CHAMPAGNOLE MAIRIE	34368972 G16199271	Extérieur - Façade RDC
Matériau	**Date de prélèvement**	**Nom de l'opérateur**
Mastic vitrier	06/12/2022	CLAVERIE Jean Charles

Localisation

Fenêtres 3 carreaux local 7 - Toutes zones

Résultat amiante

Absence d'amiante

DESCRIPTION DU PRELEVEMENT :

Objet :
Mastic vitrier

DETAIL DES COUCHES DU PRELEVEMENT :

Référence Couche	Description visuelle	Epaisseur (cm)
RAW PRODUCT	Matériau de type peinture (blanc) ; matériau semi-dur de type mastic (beige)	0
CUST 01	Matériau de type peinture (blanc) ; matériau semi-dur de type mastic (gris)	0

DETAIL DES RESULTATS :

Référence Couche	PV analyse Amiante	Conclusion amiante
RAW PRODUCT	AR-23-SG-001205-01	Fibres d'amiante non détectées
CUST 01	AR-23-SG-001205-01	Fibres d'amiante non détectées

PRELEVEMENT : P201

Nom du client	Numéro de dossier	Partie d'ouvrage
COMMUNE DE CHAMPAGNOLE MAIRIE	34368972 G16199271	SOUS SOL - Escalier sous sol
Matériau	**Date de prélèvement**	**Nom de l'opérateur**
bande calicot	06/12/2022	CLAVERIE Jean Charles

Localisation

Cloisons - Murs

Résultat amiante

Absence d'amiante

DESCRIPTION DU PRELEVEMENT :

Objet :
bande calicot

DETAIL DES COUCHES DU PRELEVEMENT :

Référence Couche	Description visuelle	Epaisseur (cm)
RAW PRODUCT	Matériau de type peinture (vert) ; matériau semi-dur de type ragréage (plâtreux) (blanc) (brillant) ; matériau souple fibreux de type papier, carton (blanc) en traces	0
CUST 01	Matériau souple fibreux de type papier, carton (blanc)	0

DETAIL DES RESULTATS :

Référence Couche	PV analyse Amiante	Conclusion amiante
RAW PRODUCT	AR-23-SG-001205-01	Fibres d'amiante non détectées
CUST 01	AR-23-SG-001205-01	Fibres d'amiante non détectées

PRELEVEMENT : P202

Nom du client	Numéro de dossier	Partie d'ouvrage
COMMUNE DE CHAMPAGNOLE MAIRIE	34368972 G16199271	RDC - Local 23
Matériau	**Date de prélèvement**	**Nom de l'opérateur**
Flocage dur sur grillage	06/12/2022	CLAVERIE Jean Charles

Localisation

Pllénium - Plafond

Résultat amiante

Absence d'amiante

DESCRIPTION DU PRELEVEMENT :

Objet :

Flocage dur sur grillage

DETAIL DES COUCHES DU PRELEVEMENT :

Référence Couche	Description visuelle	Epaisseur (cm)
RAW PRODUCT	Matériau de type colle (plâtreux) (blanc)	0

DETAIL DES RESULTATS :

Référence Couche	PV analyse Amiante	Conclusion amiante
RAW PRODUCT	AR-23-SG-001205-01	Fibres d'amiante non détectées

PRELEVEMENT : P203

Nom du client	Numéro de dossier	Partie d'ouvrage
COMMUNE DE CHAMPAGNOLE MAIRIE	34368972 G16199271	Extérieur - Façade RDC
Matériau	**Date de prélèvement**	**Nom de l'opérateur**
Mastic vitrier	06/12/2022	CLAVERIE Jean Charles

Localisation

Fenêtres 2 carreaux - Toutes zones

Résultat amiante

Absence d'amiante

DESCRIPTION DU PRELEVEMENT :

Objet :
Mastic vitrier

DETAIL DES COUCHES DU PRELEVEMENT :

Référence Couche	Description visuelle	Epaisseur (cm)
RAW PRODUCT	Matériau de type peinture (gris) ; matériau semi-dur de type mastic (gris)	0

DETAIL DES RESULTATS :

Référence Couche	PV analyse Amiante	Conclusion amiante
RAW PRODUCT	AR-23-SG-001205-01	Fibres d'amiante non détectées

PRELEVEMENT : P204

Nom du client	Numéro de dossier	Partie d'ouvrage
COMMUNE DE CHAMPAGNOLE MAIRIE	34368972 G16199271	Extérieur - Façade RDC
Matériau	**Date de prélèvement**	**Nom de l'opérateur**
Mastic vitrier intérieur	06/12/2022	CLAVERIE Jean Charles

Localisation

Fenêtres 2 carreaux couloir 1 - Toutes zones

Résultat amiante

Absence d'amiante

DESCRIPTION DU PRELEVEMENT :

Objet :
Mastic vitrier intérieur

DETAIL DES COUCHES DU PRELEVEMENT :

Référence Couche	Description visuelle	Epaisseur (cm)
RAW PRODUCT	Matériau de type peinture (gris) ; matériau semi-dur de type mastic (gris)	0

DETAIL DES RESULTATS :

Référence Couche	PV analyse Amiante	Conclusion amiante
RAW PRODUCT	AR-23-SG-001205-01	Fibres d'amiante non détectées

PRELEVEMENT : P205

Nom du client	Numéro de dossier	Partie d'ouvrage
COMMUNE DE CHAMPAGNOLE MAIRIE	34368972 G16199271	Extérieur - Façade RDC
Matériau	**Date de prélèvement**	**Nom de l'opérateur**
mastic vitrier extérieur	06/12/2022	CLAVERIE Jean Charles

Localisation

Fenêtres 2 carreaux couloir 1 - Toutes zones

Résultat amiante

Absence d'amiante

DESCRIPTION DU PRELEVEMENT :

Objet :
mastic vitrier extérieur

DETAIL DES COUCHES DU PRELEVEMENT :

Référence Couche	Description visuelle	Epaisseur (cm)
RAW PRODUCT	Matériau de type peinture (gris) ; matériau semi-dur de type mastic (gris)	0

DETAIL DES RESULTATS :

Référence Couche	PV analyse Amiante	Conclusion amiante
RAW PRODUCT	AR-23-SG-001205-01	Fibres d'amiante non détectées

PRELEVEMENT : P206

Nom du client	Numéro de dossier	Partie d'ouvrage
COMMUNE DE CHAMPAGNOLE MAIRIE	34368972 G16199271	Extérieur - Façade R+1
Matériau	**Date de prélèvement**	**Nom de l'opérateur**
Mastic vitrier	06/12/2022	CLAVERIE Jean Charles

Localisation

fenêtre 3 panneaux carrée local 34 - Toutes zones

Résultat amiante

Absence d'amiante

DESCRIPTION DU PRELEVEMENT :

Objet :
Mastic vitrier

DETAIL DES COUCHES DU PRELEVEMENT :

Référence Couche	Description visuelle	Epaisseur (cm)
RAW PRODUCT	Matériau de type peinture (blanc) ; matériau semi-dur de type mastic (beige)	0

DETAIL DES RESULTATS :

Référence Couche	PV analyse Amiante	Conclusion amiante
RAW PRODUCT	AR-23-SG-001205-01	Fibres d'amiante non détectées

PRELEVEMENT : P207

Nom du client	Numéro de dossier	Partie d'ouvrage
COMMUNE DE CHAMPAGNOLE MAIRIE	34368972 G16199271	Extérieur - Toiture 4
Matériau	**Date de prélèvement**	**Nom de l'opérateur**
Isolant bitumineux 1 ére couche	06/12/2022	CLAVERIE Jean Charles

Localisation

Etanchéité de toiture terrasse - Toiture

Résultat amiante

Absence d'amiante

DESCRIPTION DU PRELEVEMENT :

Objet :
Isolant bitumineux 1 ére couche

DETAIL DES COUCHES DU PRELEVEMENT :

Référence Couche	Description visuelle	Epaisseur (cm)
RAW PRODUCT	Matériau souple bitumineux (noir) (fibreux)	0

DETAIL DES RESULTATS :

Référence Couche	PV analyse Amiante	Conclusion amiante
RAW PRODUCT	AR-23-SG-001205-01	Fibres d'amiante non détectées

PRELEVEMENT : P208

Nom du client	Numéro de dossier	Partie d'ouvrage
COMMUNE DE CHAMPAGNOLE MAIRIE	34368972 G16199271	Extérieur - Toiture 4
Matériau	**Date de prélèvement**	**Nom de l'opérateur**
Matériau bitumineux	06/12/2022	CLAVERIE Jean Charles

Localisation

Relevé - Toiture

Résultat amiante

Absence d'amiante

DESCRIPTION DU PRELEVEMENT :

Objet :
Matériau bitumineux

DETAIL DES COUCHES DU PRELEVEMENT :

Référence Couche	Description visuelle	Epaisseur (cm)
RAW PRODUCT	Matériau de type aluminium (gris) (brillant) ; matériau souple bitumineux (noir) (fibreux)	0

DETAIL DES RESULTATS :

Référence Couche	PV analyse Amiante	Conclusion amiante
RAW PRODUCT	AR-23-SG-001205-01	Fibres d'amiante non détectées

PRELEVEMENT : P209

Nom du client	Numéro de dossier	Partie d'ouvrage
COMMUNE DE CHAMPAGNOLE MAIRIE	34368972 G16199271	Extérieur - Façade R+1
Matériau	**Date de prélèvement**	**Nom de l'opérateur**
Mastic vitrier	06/12/2022	CLAVERIE Jean Charles

Localisation

Contre analyse fenêtre 2 panneaux fixe haut couloir 2 - Toutes zones

Résultat amiante

Absence d'amiante

DESCRIPTION DU PRELEVEMENT :

Objet :
Mastic vitrier

DETAIL DES COUCHES DU PRELEVEMENT :

Référence Couche	Description visuelle	Epaisseur (cm)
RAW PRODUCT	Matériau de type peinture (gris) ; matériau semi-dur de type mastic (beige)	0

DETAIL DES RESULTATS :

Référence Couche	PV analyse Amiante	Conclusion amiante
RAW PRODUCT	AR-23-SG-001205-01	Fibres d'amiante non détectées

PRELEVEMENT : P210

Nom du client	Numéro de dossier	Partie d'ouvrage
COMMUNE DE CHAMPAGNOLE MAIRIE	34368972 G16199271	Extérieur - Façade R+1
Matériau	**Date de prélèvement**	**Nom de l'opérateur**
Mastic vitrier	06/12/2022	CLAVERIE Jean Charles

Localisation

Contre analyse fenêtre 2 panneaux battante bas couloir 2 - Toutes zones

Résultat amiante

Présence d'amiante (Fibres d'amiante de type chrysotile)

DESCRIPTION DU PRELEVEMENT :

Objet :
Mastic vitrier

DETAIL DES COUCHES DU PRELEVEMENT :

Référence Couche	Description visuelle	Epaisseur (cm)
RAW PRODUCT	Matériau de type peinture (gris) ; matériau semi-dur de type mastic (beige)	0

DETAIL DES RESULTATS :

Référence Couche	PV analyse Amiante	Conclusion amiante
RAW PRODUCT	AR-23-SG-001205-01	Fibres d'amiante de type chrysotile

PRELEVEMENT : P211

Nom du client	Numéro de dossier	Partie d'ouvrage
COMMUNE DE CHAMPAGNOLE MAIRIE	34368972 G16199271	Extérieur - auvent
Matériau	**Date de prélèvement**	**Nom de l'opérateur**
Matériau bitumineux	06/12/2022	CLAVERIE Jean Charles

Localisation

Relevé - Toiture

Résultat amiante

Absence d'amiante

DESCRIPTION DU PRELEVEMENT :

Objet :
Matériau bitumineux

DETAIL DES COUCHES DU PRELEVEMENT :

Référence Couche	Description visuelle	Epaisseur (cm)
RAW PRODUCT	Matériau souple bitumineux (noir) (fibreux)	0

DETAIL DES RESULTATS :

Référence Couche	PV analyse Amiante	Conclusion amiante
RAW PRODUCT	AR-23-SG-001205-01	Fibres d'amiante non détectées

PRELEVEMENT : P212

Nom du client	Numéro de dossier	Partie d'ouvrage
COMMUNE DE CHAMPAGNOLE MAIRIE	34368972 G16199271	Extérieur - Façade R+1
Matériau	**Date de prélèvement**	**Nom de l'opérateur**
Mastic vitrier	06/12/2022	CLAVERIE Jean Charles

Localisation

fenêtre 2 panneaux fixe - Toutes zones

Résultat amiante

Absence d'amiante

DESCRIPTION DU PRELEVEMENT :

Objet :
Mastic vitrier

DETAIL DES COUCHES DU PRELEVEMENT :

Référence Couche	Description visuelle	Epaisseur (cm)
RAW PRODUCT	Matériau de type peinture (gris) ; matériau semi-dur de type mastic (beige)	0

DETAIL DES RESULTATS :

Référence Couche	PV analyse Amiante	Conclusion amiante
RAW PRODUCT	AR-23-SG-001205-01	Fibres d'amiante non détectées

PRELEVEMENT : P213

Nom du client	Numéro de dossier	Partie d'ouvrage
COMMUNE DE CHAMPAGNOLE MAIRIE	34368972 G16199271	Extérieur - Façade R+1
Matériau	**Date de prélèvement**	**Nom de l'opérateur**
Mastic vitrier	06/12/2022	CLAVERIE Jean Charles

Localisation

fenêtre 2 panneaux battante bas couloir 2 - Toutes zones

Résultat amiante

Absence d'amiante

DESCRIPTION DU PRELEVEMENT :

Objet :
Mastic vitrier

DETAIL DES COUCHES DU PRELEVEMENT :

Référence Couche	Description visuelle	Epaisseur (cm)
RAW PRODUCT	Matériau de type peinture (gris) ; matériau semi-dur de type mastic (beige)	0

DETAIL DES RESULTATS :

Référence Couche	PV analyse Amiante	Conclusion amiante
RAW PRODUCT	AR-23-SG-001205-01	Fibres d'amiante non détectées

PRELEVEMENT : P214

Nom du client	Numéro de dossier	Partie d'ouvrage
COMMUNE DE CHAMPAGNOLE MAIRIE	34368972 G16199271	Extérieur - Façade R+1
Matériau	**Date de prélèvement**	**Nom de l'opérateur**
Mastic vitrier	06/12/2022	CLAVERIE Jean Charles

Localisation

fenêtre 2 panneaux fixe haut couloir 2 - Toutes zones

Résultat amiante

Absence d'amiante

DESCRIPTION DU PRELEVEMENT :

Objet

Mastic vitrier

DETAIL DES COUCHES DU PRELEVEMENT :

Référence Couche	Description visuelle	Epaisseur (cm)
RAW PRODUCT	Matériau de type peinture (gris) ; matériau semi-dur de type mastic (beige)	0

DETAIL DES RESULTATS :

Référence Couche	PV analyse Amiante	Conclusion amiante
RAW PRODUCT	AR-23-SG-001205-01	Fibres d'amiante non détectées

PRELEVEMENT : P215

Nom du client	Numéro de dossier	Partie d'ouvrage
COMMUNE DE CHAMPAGNOLE MAIRIE	34368972 G16199271	Extérieur - Façade R+1
Matériau	**Date de prélèvement**	**Nom de l'opérateur**
Mastic vitrier	06/12/2022	CLAVERIE Jean Charles

Localisation

fenêtre 2 panneaux battante bas couloir 2 - Toutes zones

Résultat amiante

Absence d'amiante

DESCRIPTION DU PRELEVEMENT :

Objet

Mastic vitrier

DETAIL DES COUCHES DU PRELEVEMENT :

Référence Couche	Description visuelle	Epaisseur (cm)
RAW PRODUCT	Matériau de type peinture (beige) ; matériau semi-dur de type mastic (beige)	0

DETAIL DES RESULTATS :

Référence Couche	PV analyse Amiante	Conclusion amiante
RAW PRODUCT	AR-23-SG-001205-01	Fibres d'amiante non détectées

PRELEVEMENT : P216

Nom du client	Numéro de dossier	Partie d'ouvrage
COMMUNE DE CHAMPAGNOLE MAIRIE	34368972 G16199271	R+2 - Combles
Matériau	**Date de prélèvement**	**Nom de l'opérateur**
Pare vapeur + isolant	06/12/2022	CLAVERIE Jean Charles

Localisation

Isolant - Sol

Résultat amiante

Absence d'amiante

DESCRIPTION DU PRELEVEMENT :

Objet :

Pare vapeur + isolant

DETAIL DES COUCHES DU PRELEVEMENT :

Référence Couche	Description visuelle	Epaisseur (cm)
RAW PRODUCT	Matériau souple fibreux de type papier, carton (marron) ; matériau de type colle (bitumineux) (noir)	0
CUST 01	Matériau fibreux de type isolant (jaune)	0

DETAIL DES RESULTATS :

Référence Couche	PV analyse Amiante	Conclusion amiante
RAW PRODUCT	AR-23-SG-001205-01	Fibres d'amiante non détectées
CUST 01	AR-23-SG-001205-01	Fibres d'amiante non détectées

PRELEVEMENT : P217

Nom du client	Numéro de dossier	Partie d'ouvrage
COMMUNE DE CHAMPAGNOLE MAIRIE	34368972 G16199271	SOUS SOL - cuve fioul
Matériau	**Date de prélèvement**	**Nom de l'opérateur**
peinture sur cuve - Peinture	06/12/2022	CLAVERIE Jean Charles

Localisation

cuve fiuol - Toutes zones

Résultat amiante

Absence d'amiante

DESCRIPTION DU PRELEVEMENT :

Objet :
peinture sur cuve / Peinture

DETAIL DES COUCHES DU PRELEVEMENT :

Référence Couche	Description visuelle	Epaisseur (cm)
RAW PRODUCT	Matériau de type peinture (noir)	0

DETAIL DES RESULTATS :

Référence Couche	PV analyse Amiante	Conclusion amiante
RAW PRODUCT	AR-23-SG-001205-01	Fibres d'amiante non détectées

PRELEVEMENT : P218

Nom du client	Numéro de dossier	Partie d'ouvrage
COMMUNE DE CHAMPAGNOLE MAIRIE	34368972 G16199271	SOUS SOL - Vide sanitaire 1
Matériau	**Date de prélèvement**	**Nom de l'opérateur**
Matériau bitumineux noir	06/12/2022	CLAVERIE Jean Charles

Localisation

Couche de déssolidérisation Haurt du mur - Toutes zones

Résultat amiante

Absence d'amiante

DESCRIPTION DU PRELEVEMENT :

Objet

Matériau bitumineux

DETAIL DES COUCHES DU PRELEVEMENT :

Référence Couche	Description visuelle	Epaisseur (cm)
RAW PRODUCT	Matériau souple bitumineux (noir)	0

DETAIL DES RESULTATS :

Référence Couche	PV analyse Amiante	Conclusion amiante
RAW PRODUCT	AR-23-SG-001205-01	Fibres d'amiante non détectées

PRELEVEMENT : P219

Nom du client	Numéro de dossier	Partie d'ouvrage
COMMUNE DE CHAMPAGNOLE MAIRIE	34368972 G16199271	SOUS SOL - Cave 13
Matériau	**Date de prélèvement**	**Nom de l'opérateur**
Enduit de rebouchage conduit	06/12/2022	CLAVERIE Jean Charles

Localisation

Conduits

Résultat amiante

Absence d'amiante

DESCRIPTION DU PRELEVEMENT :

Objet :
Enduit de rebouchage conduit

DETAIL DES COUCHES DU PRELEVEMENT :

Référence Couche	Description visuelle	Epaisseur (cm)
RAW PRODUCT	Matériau semi-dur de type enduit (plâtreux) (beige)	0

DETAIL DES RESULTATS :

Référence Couche	PV analyse Amiante	Conclusion amiante
RAW PRODUCT	AR-23-SG-001205-01	Fibres d'amiante non détectées

ANNEXE CROQUIS

	Planche de repérage			
Client :	COMMUNE DE CHAMPAGNOLE MAIRIE		Titre :	**Repérage des matériaux amiantés**
N° rapport :	DEMOLITION ECOLE HUBERT REEVES		Lieu d'intervention :	22 rue DE LA LIBERTE 39300 CHAMPAGNOLE
N° planche :	1/8	Version : 0		
Type :	Planche de repérage technique en plan			
Date :	30/01/2023		Bâtiment :	Ecole Hubert REEVES - 39302 Champagnole
Intervenant :	CLAVERIE Jean Charles		Etage :	SOUS SOL
Origine du plan :	Croquis ou document transmis		Commentaire :	

Ecole Hubert Reeves

Sous-Sol

Echelle:

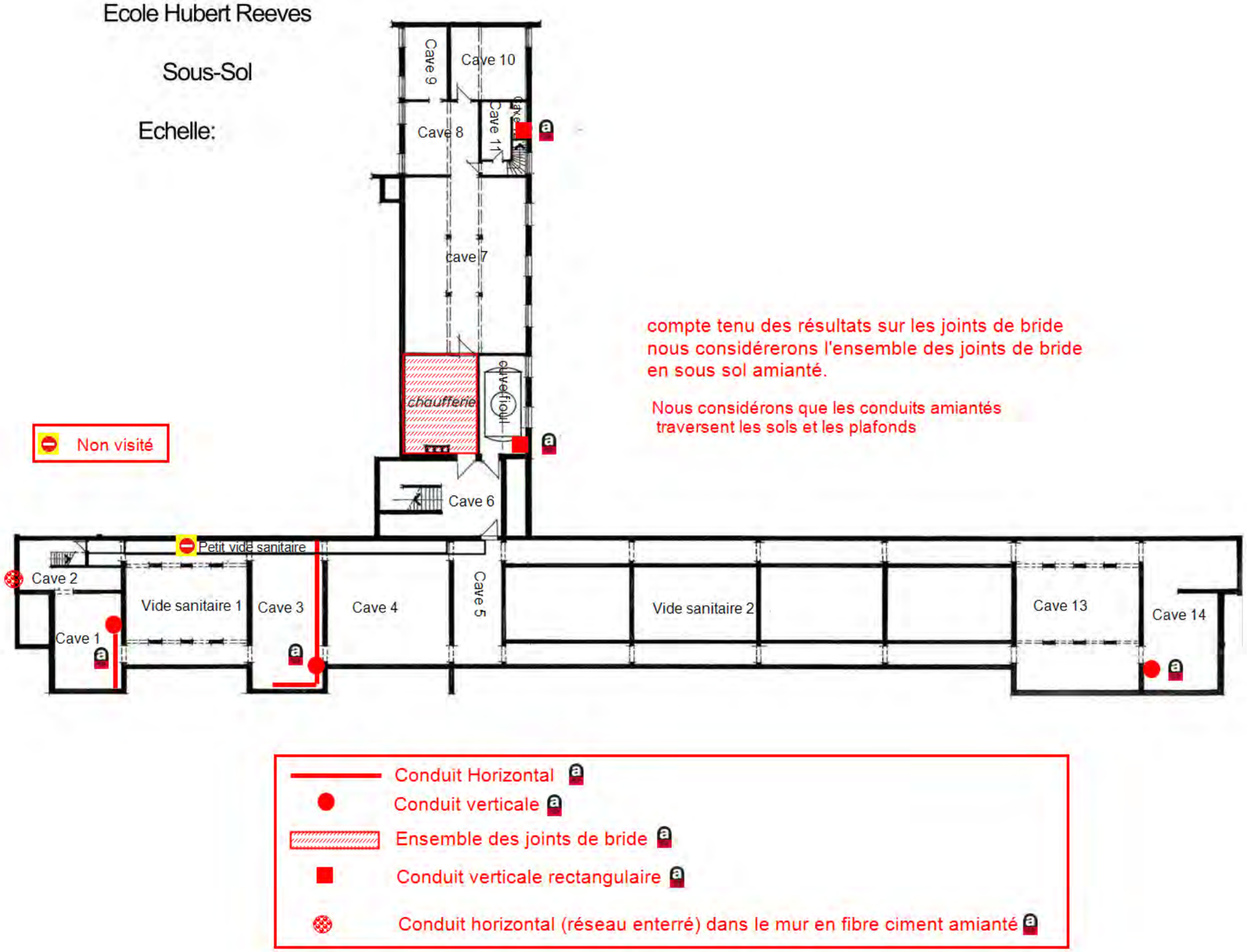

compte tenu des résultats sur les joints de bride nous considérerons l'ensemble des joints de bride en sous sol amianté.

Nous considérons que les conduits amiantés traversent les sols et les plafonds

- Conduit Horizontal [a]
- Conduit verticale [a]
- Ensemble des joints de bride [a]
- Conduit verticale rectangulaire [a]
- Conduit horizontal (réseau enterré) dans le mur en fibre ciment amianté [a]

	Planche de repérage		
Client :	COMMUNE DE CHAMPAGNOLE MAIRIE	Titre :	**Repérage des matériaux amiantés**
N° rapport :	DEMOLITION ECOLE HUBERT REEVES	Lieu d'intervention :	22 rue DE LA LIBERTE 39300 CHAMPAGNOLE
N° planche :	2/8 Version : 0		
Type :	Planche de repérage technique en plan		
Date :	30/01/2023	Bâtiment :	Ecole Hubert REEVES - 39302 Champagnole
Intervenant :	CLAVERIE Jean Charles	Etage :	RDC
Origine du plan :	Croquis ou document transmis	Commentaire :	

Ecole Hubert Reeves

REZ DE CHAUSSEE

Echelle

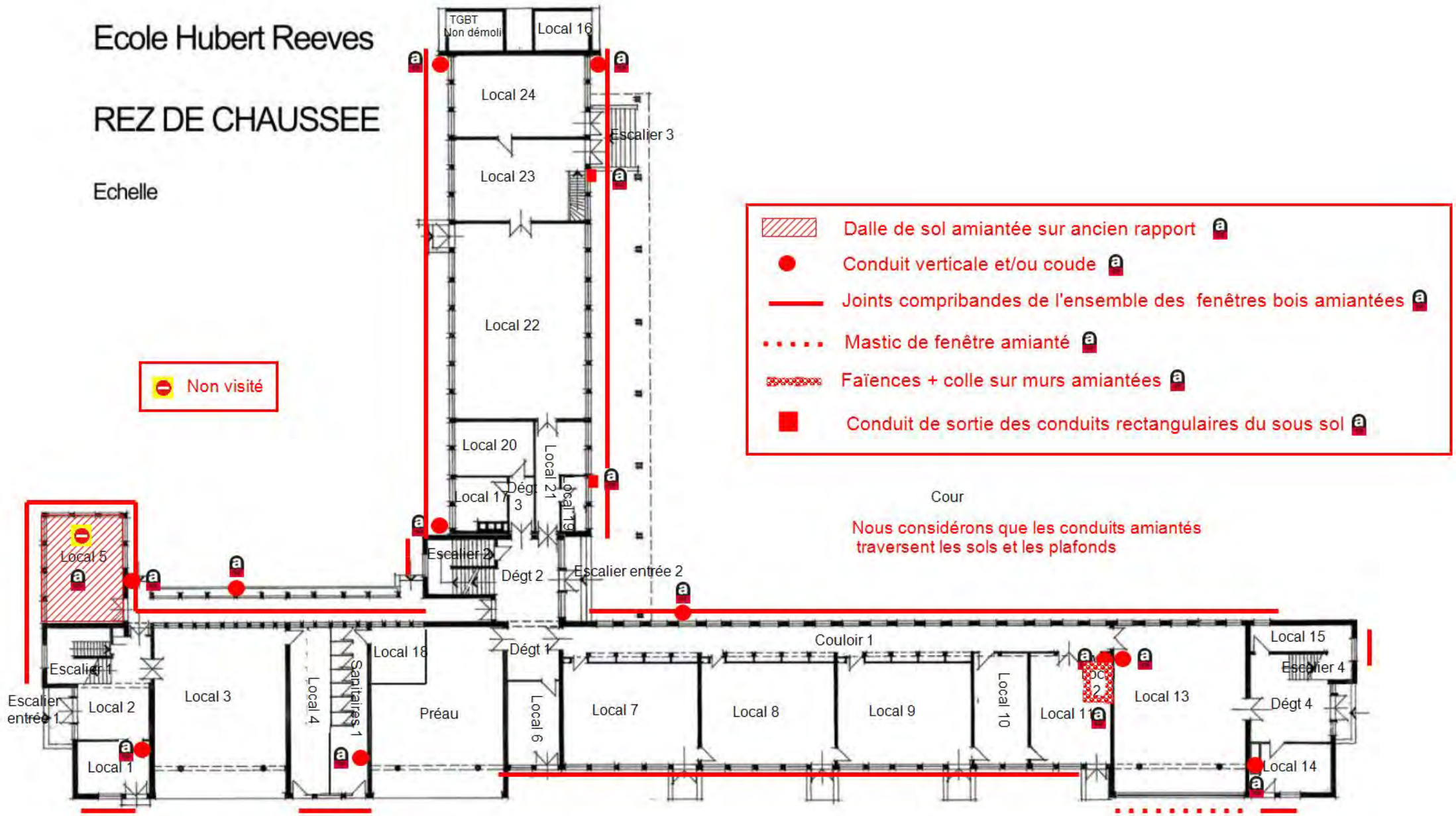

	Planche de repérage		
Client :	COMMUNE DE CHAMPAGNOLE MAIRIE	Titre :	**Repérage des matériaux amiantés**
N° rapport :	DEMOLITION ECOLE HUBERT REEVES	Lieu d'intervention :	22 rue DE LA LIBERTE 39300 CHAMPAGNOLE
N° planche :	3/8 Version : 0		
Type :	Planche de repérage technique en plan		
Date :	30/01/2023	Bâtiment :	Ecole Hubert REEVES - 39302 Champagnole
Intervenant :	CLAVERIE Jean Charles	Etage :	R+1
Origine du plan :	Croquis ou document transmis	Commentaire :	

Ecole Hubert Reeves

ETAGE

Echelle

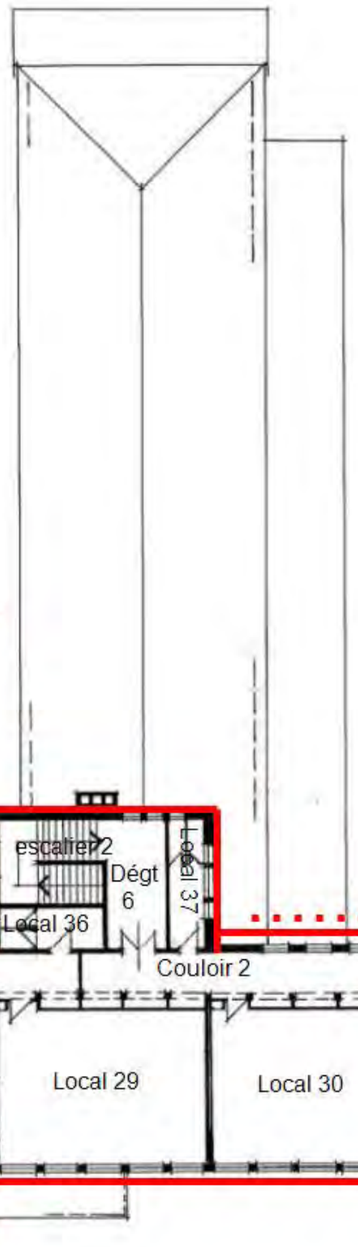

Nous considérons que les conduits amiantés traversent les sols et les plafonds

- Conduits circulaires et coudes en fibre ciment amiantés [a]
- Bande lino + colle au sol [a]
- Joints compribandes de l'ensemble des fenêtres bois amiantées [a]
- Conduit en fibre ciment au niveau de la dalle [a]
- Mastic vitrié fenêtres bois amiantés suite à une contre analyse [a]

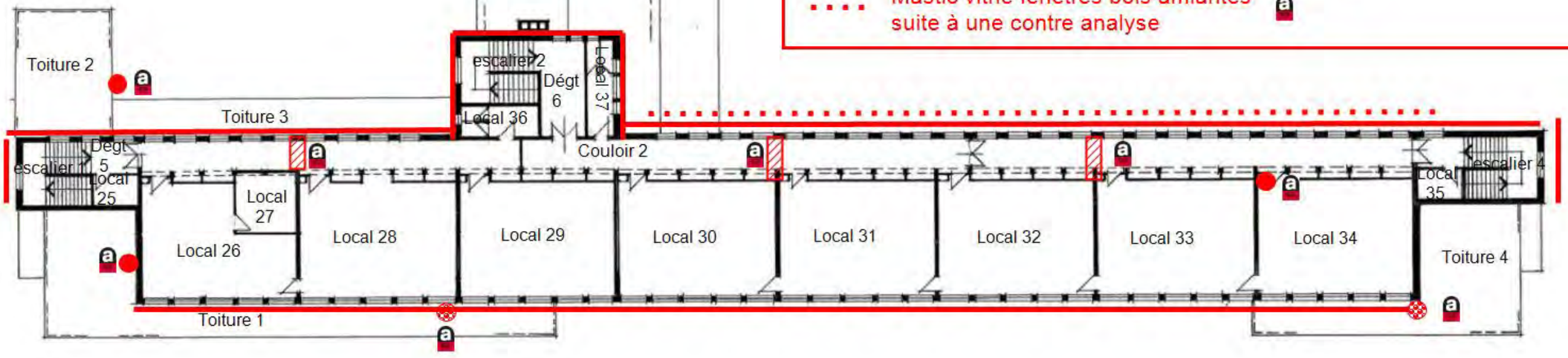

	Planche de repérage		
Client :	COMMUNE DE CHAMPAGNOLE MAIRIE	Titre :	Croquis
N° rapport :	DEMOLITION ECOLE HUBERT REEVES	Lieu d'intervention :	22 rue DE LA LIBERTE 39300 CHAMPAGNOLE
N° planche :	4/8 Version : 0		
Type :	Planche de repérage technique en plan		
Date :	30/01/2023	Bâtiment :	Ecole Hubert REEVES - 39302 Champagnole
Intervenant :	CLAVERIE Jean Charles	Etage :	R+2
Origine du plan :	Croquis ou document transmis	Commentaire :	

	Planche de repérage		
Client :	COMMUNE DE CHAMPAGNOLE MAIRIE	Titre :	Localisation des prélèvements
N° rapport :	DEMOLITION ECOLE HUBERT REEVES	Lieu d'intervention :	22 rue DE LA LIBERTE 39300 CHAMPAGNOLE
N° planche :	5/8 Version : 0		
Type :	Planche de repérage technique en plan		
Date :	30/01/2023	Bâtiment :	Ecole Hubert REEVES - 39302 Champagnole
Intervenant :	CLAVERIE Jean Charles	Etage :	SOUS SOL
Origine du plan :	Croquis ou document transmis	Commentaire :	

Ecole Hubert Reeves

Sous-Sol

Echelle:

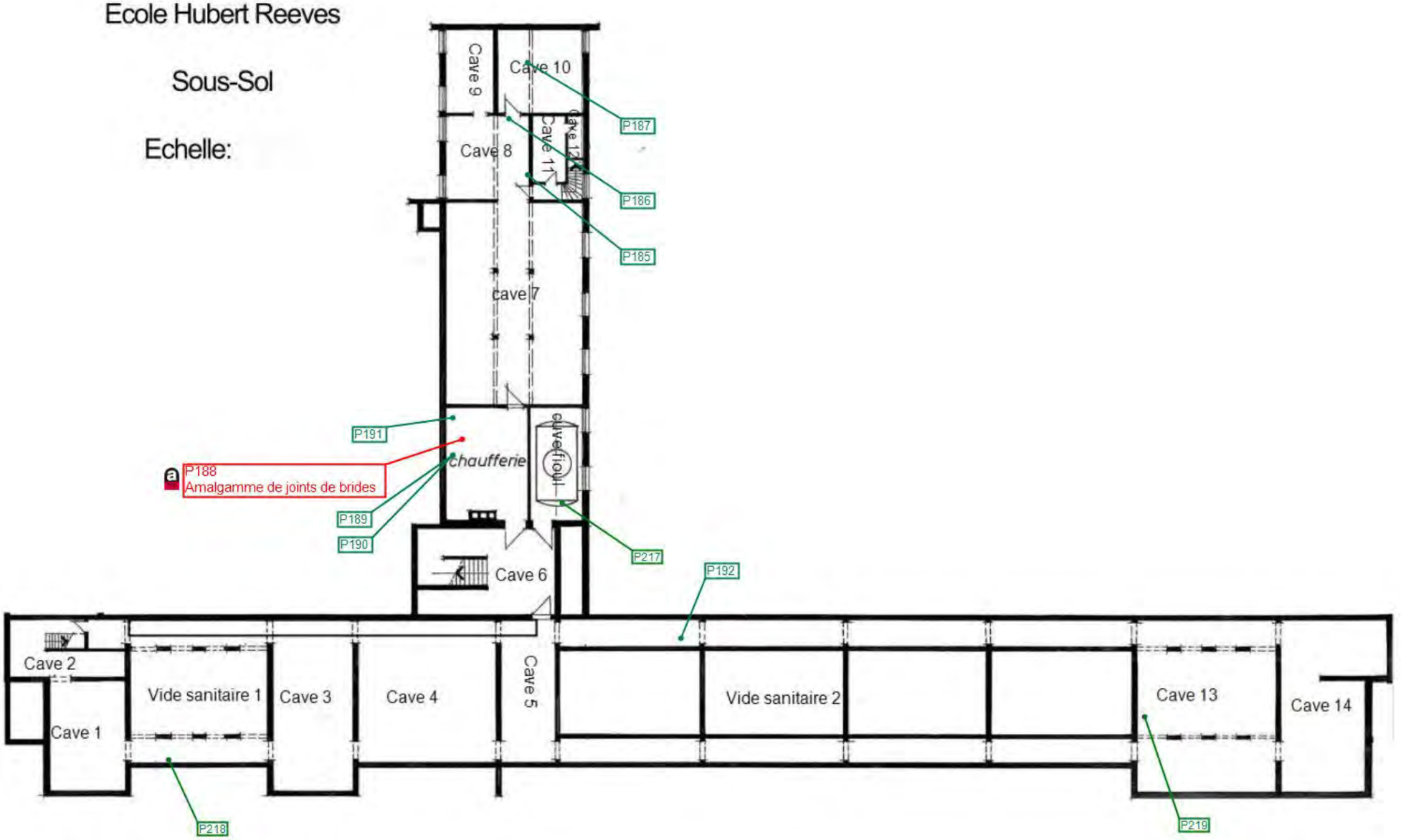

	Planche de repérage		
Client :	COMMUNE DE CHAMPAGNOLE MAIRIE	Titre :	Localisation des prélèvements
N° rapport :	DEMOLITION ECOLE HUBERT REEVES	Lieu d'intervention :	22 rue DE LA LIBERTE 39300 CHAMPAGNOLE
N° planche :	6/8 Version : 0		
Type :	Planche de repérage technique en plan		
Date :	30/01/2023	Bâtiment :	Ecole Hubert REEVES - 39302 Champagnole
Intervenant :	CLAVERIE Jean Charles	Etage :	RDC
Origine du plan :	Croquis ou document transmis	Commentaire :	

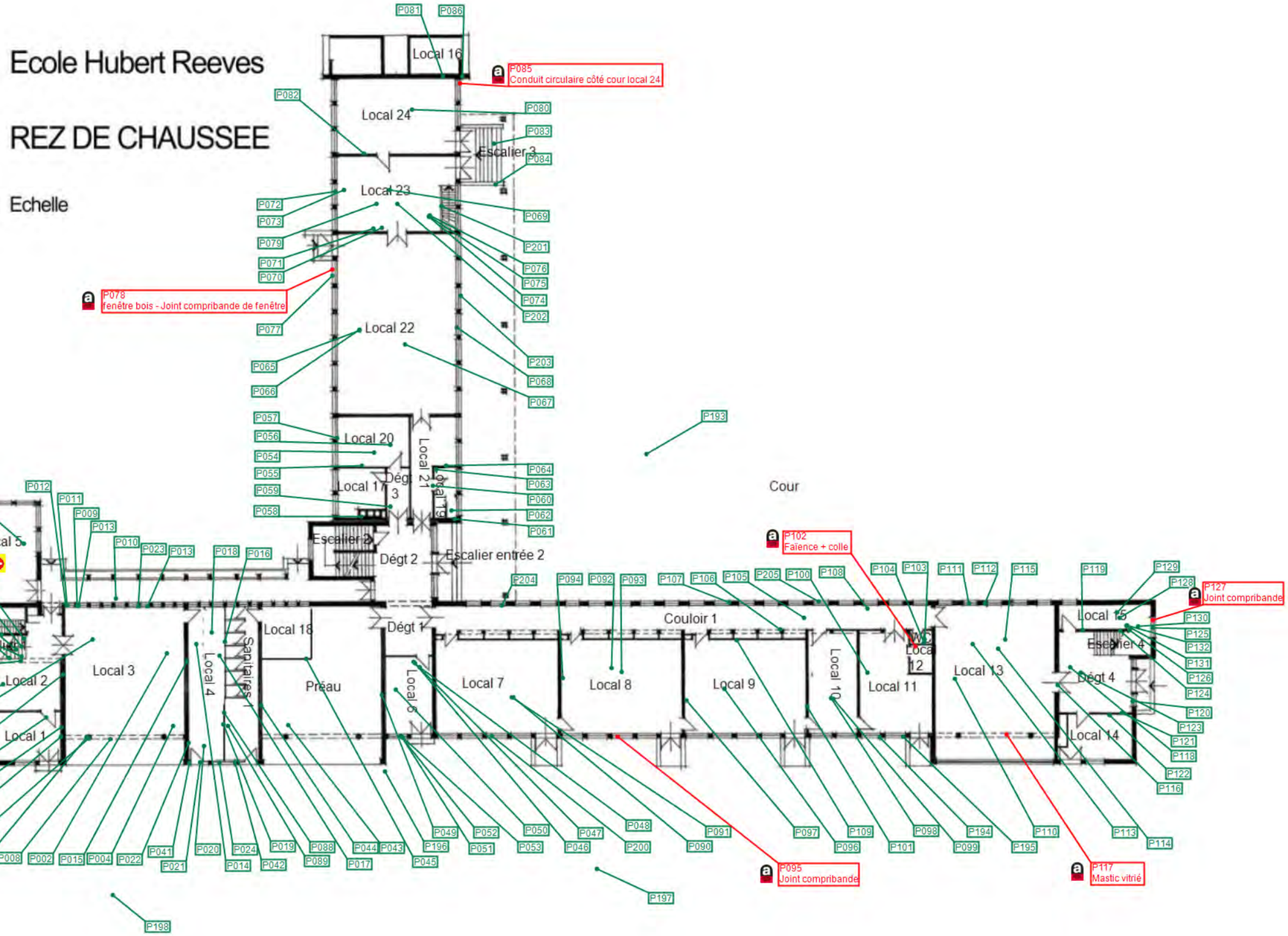

	Planche de repérage		
Client :	COMMUNE DE CHAMPAGNOLE MAIRIE	Titre :	Localisation des prélèvements
N° rapport :	DEMOLITION ECOLE HUBERT REEVES	Lieu d'intervention :	22 rue DE LA LIBERTE 39300 CHAMPAGNOLE
N° planche :	7/8 Version : 0		
Type :	Planche de repérage technique en plan		
Date :	30/01/2023	Bâtiment :	Ecole Hubert REEVES - 39302 Champagnole
Intervenant :	CLAVERIE Jean Charles	Etage :	R+1
Origine du plan :	Croquis ou document transmis	Commentaire :	

Ecole Hubert Reeves

ETAGE

Echelle

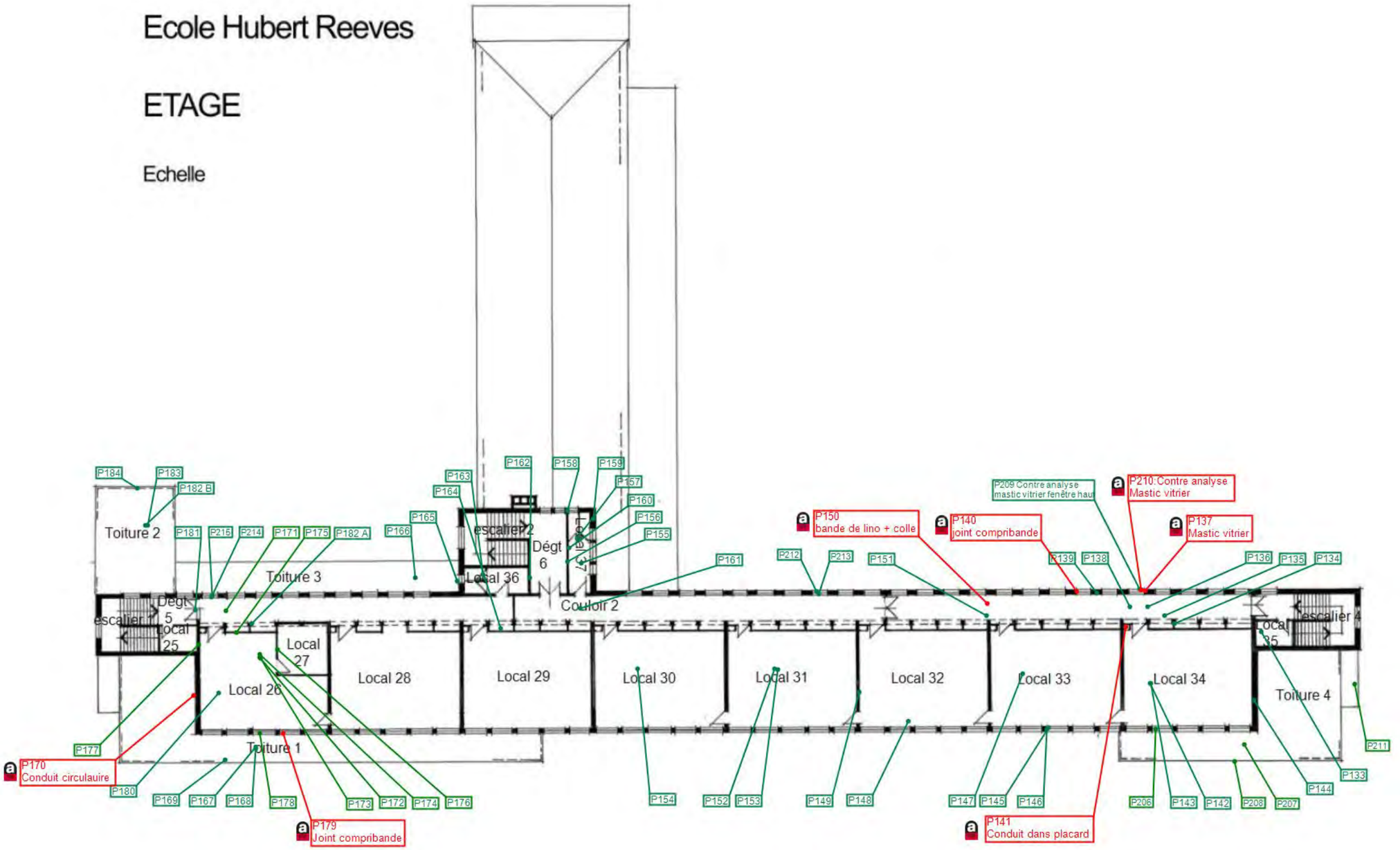

	Planche de repérage		
Client :	COMMUNE DE CHAMPAGNOLE MAIRIE	Titre :	Localisation des prélèvements
N° rapport :	DEMOLITION ECOLE HUBERT REEVES	Lieu d'intervention :	22 rue DE LA LIBERTE 39300 CHAMPAGNOLE
N° planche :	8/8 Version : 0		
Type :	Planche de repérage technique en plan		
Date :	30/01/2023	Bâtiment :	Ecole Hubert REEVES - 39302 Champagnole
Intervenant :	CLAVERIE Jean Charles	Etage :	R+2
Origine du plan :	Croquis ou document transmis	Commentaire :	

ANNEXE PROCES VERBAUX D'ANALYSES

PV_00720221200939739

eurofins | Analyses pour le Bâtiment

APAVE SUDEUROPE SAS
Jean Charles CLAVERIE
Immeuble le Saint Amour
95 rue Pouilly Loché
71000 MACON LOCHE

Notre référence : AR-22-SG-059562-01

Numéro de dossier : 22Y035468
Référence de dossier : 4168623
34368972 G16199271 A - 22 rue DE LA LIBERTE 39300 CHAMPAGNOLE - COMMUNE DE CHAMPAGNOLE MAIRIE

Madame, Monsieur,

Veuillez trouver ci-joint le rapport d'analyse relatif à l'échantillon suivant :

- N° 22Y035468-001 - Référence *P001-RDC - Local 3 - Poteaux - Plinthes marron poteaux - Carrelage*, prélevé par vos soins, et analysé par Eurofins Environment Testing Polska

- N° 22Y035468-002 - Référence *P002-RDC - Local 3 - Plafond - Plafond - Fibralith*, prélevé par vos soins, et analysé par Eurofins Environment Testing Polska

- N° 22Y035468-003 - Référence *P003-RDC - Local 3 - Murs - Plinthes rouge - Carrelage*, prélevé par vos soins, et analysé par Eurofins Environment Testing Polska

- N° 22Y035468-004 - Référence *P004-RDC - Local 3 - Sol - Sol - Carrelage gris + Colle + Ragréage*, prélevé par vos soins, et analysé par Eurofins Environment Testing Polska

- N° 22Y035468-005 - Référence *P005-RDC - Local 3 - Murs - Murs maçonnées - Enduit + enduit de débullage - Peinture*, prélevé par vos soins, et analysé par Eurofins Environment Testing Polska

- N° 22Y035468-006 - Référence *P006-RDC - Local 3 - Plafond - Poutre béton - Enduit plâtre + enduit de débullage - Peinture*, prélevé par vos soins, et analysé par Eurofins Environment Testing Polska

- N° 22Y035468-007 - Référence *P007-RDC - Local 3 - Toutes zones - Poteau - Enduit Plâtre + enduit de débulage - Peinture*, prélevé par vos soins, et analysé par Eurofins Environment Testing Polska

Eurofins Analyses pour le Bâtiment Sud-Est SAS
2, rue Chanoine Ploton
F-42016 ST ETIENNE Cedex 1
Tél: +33 4 77 92 36 30 - Fax: +33 3 88 91 65 31 - Site Web: www.eurofins.fr/amiante/analyses/
S.A.S. au capital de 419 090 € RCS Saint-Etienne SIRET 529 294 027 00030 TVA FR47 529 294 027 APE 7120B

eurofins | Analyses pour le Bâtiment

- N° 22Y035468-008 - Référence *P008-Extérieur - Façade RDC - Toutes zones - Huisseries PVC local 3 - Joint de vitres*, prélevé par vos soins, et analysé par Eurofins Environment Testing Polska

- N° 22Y035468-009 - Référence *P009-Extérieur - Façade RDC - Toutes zones - Pavés de verre carrés Locaal 3 - Ciment de scellement*, prélevé par vos soins, et analysé par Eurofins Environment Testing Polska

- N° 22Y035468-010 - Référence *P010-RDC - Local 3 - Toutes zones - tablau de fenêtress - Enduit - Peinture*, prélevé par vos soins, et analysé par Eurofins Environment Testing Polska

- N° 22Y035468-011 - Référence *P011-RDC - Local 3 - Murs - Doubage brique - Enduit - Peinture*, prélevé par vos soins, et analysé par Eurofins Environment Testing Polska

- N° 22Y035468-012 - Référence *P012-RDC - Local 3 - Murs - Doubage brique - Colle de scellment briques*, prélevé par vos soins, et analysé par Eurofins Environment Testing Polska

- N° 22Y035468-013 - Référence *P013-Extérieur - Façade RDC - Toutes zones - Huisseries bois Local 3 - Peinture décorative - Peinture*, prélevé par vos soins, et analysé par Eurofins Environment Testing Polska

- N° 22Y035468-014 - Référence *P014-RDC - Local 4 - Plafond - Plafond béton - Enduit plâtre - Peinture*, prélevé par vos soins, et analysé par Eurofins Environment Testing Polska

- N° 22Y035468-015 - Référence *P015-RDC - Local 4 - Murs - Plinthes grisses - Carrelage*, prélevé par vos soins, et analysé par Eurofins Environment Testing Polska

- N° 22Y035468-016 - Référence *P016-RDC - Local 4 - Murs - Plinthes beiges mouchetées - Carrelage - Peinture*, prélevé par vos soins, et analysé par Eurofins Environment Testing Polska

- N° 22Y035468-017 - Référence *P017-RDC - Local 4 - Sol - Sol - Carrelage petit carreau beige moucheté+ Colle*, prélevé par vos soins, et analysé par Eurofins Environment Testing Polska

- N° 22Y035468-018 - Référence *P018-RDC - Local 4 - Sol - Réhausse béton - Béton*, prélevé par vos soins, et analysé par Eurofins Environment Testing Polska

Eurofins Analyses pour le Bâtiment Sud-Est SAS
2, rue Chanoine Ploton
F-42016 ST ETIENNE Cedex 1
Tél: +33 4 77 92 36 30 - Fax: +33 3 88 91 65 31 - Site Web: www.eurofins.fr/amiante/analyses/
S.A.S. au capital de 419 090 € RCS Saint-Etienne SIRET 529 294 027 00030 TVA FR47 529 294 027 APE 7120B

eurofins | Analyses pour le Bâtiment

- N° 22Y035468-019 - Référence *P019-RDC - Local 4 - Murs - cloisons briques - Enduit plâtre - Peinture*, prélevé par vos soins, et analysé par Eurofins Environment Testing Polska

- N° 22Y035468-020 - Référence *P020-RDC - Local 4 - Plafond - Plafond briques - Enduit plâtre - Peinture*, prélevé par vos soins, et analysé par Eurofins Environment Testing Polska

- N° 22Y035468-021 - Référence *P021-Extérieur - Façade RDC - Toutes zones - Portes fenêtres bois Local 4 - Mastic vitrier*, prélevé par vos soins, et analysé par Eurofins Environment Testing Polska

- N° 22Y035468-022 - Référence *P022-RDC - Local 4 - Toutes zones - radiateurs fontes + tuyauteries - Peintures décoratives - Peinture*, prélevé par vos soins, et analysé par Eurofins Environment Testing Polska

- N° 22Y035468-023 - Référence *P023-Extérieur - Façade RDC - Toutes zones - petites fenêtres bois bois Local 3 - Mastic vitrier - Peinture*, prélevé par vos soins, et analysé par Eurofins Environment Testing Polska

- N° 22Y035468-024 - Référence *P024-Extérieur - Façade RDC - Toutes zones - grandes fenêtres bois local 4 - Mastic vitrier*, prélevé par vos soins, et analysé par Eurofins Environment Testing Polska

- N° 22Y035468-025 - Référence *P025-Extérieur - Escalier entrée 1 - Sol - marche escalier - carreau préfabriquées + colle + ragréage*, prélevé par vos soins, et analysé par Eurofins Environment Testing Polska

- N° 22Y035468-026 - Référence *P026-Extérieur - Façade RDC - Toutes zones - Murs maçonnées - Enduit projeté + enduit de débullage - Peinture*, prélevé par vos soins, et analysé par Eurofins Environment Testing Polska

- N° 22Y035468-027 - Référence *P027-RDC - Local 2 - Sol - Sol - Marbre + colle*, prélevé par vos soins, et analysé par Eurofins Environment Testing Polska

- N° 22Y035468-028 - Référence *P028-Extérieur - Façade RDC - Toutes zones - Pavés de verre rectangulaires Entrée 1 - Ciment de scellement*, prélevé par vos soins, et analysé par Eurofins Environment Testing Polska

- N° 22Y035468-029 - Référence *P029-Extérieur - Façade RDC - Toutes zones - Portes fenêtres bois entrée 1 - Mastic vitrier*, prélevé par vos soins, et analysé par Eurofins Environment Testing Polska

Eurofins Analyses pour le Bâtiment Sud-Est SAS
2, rue Chanoine Ploton
F-42016 ST ETIENNE Cedex 1
Tél: +33 4 77 92 36 30 - Fax: +33 3 88 91 65 31 - Site Web: www.eurofins.fr/amiante/analyses/
S.A.S. au capital de 419 090 € RCS Saint-Etienne SIRET 529 294 027 00030 TVA FR47 529 294 027 APE 7120B

eurofins | Analyses pour le Bâtiment

- N° 22Y035468-030 - Référence *P030-RDC - Local 2 - Murs - Plinthes - Marbre + colle - Peinture*, prélevé par vos soins, et analysé par Eurofins Environment Testing Polska

- N° 22Y035468-031 - Référence *P031-RDC - Local 1 - Murs - Revêtement de murs - Faïences blanches + colle*, prélevé par vos soins, et analysé par Eurofins Environment Testing Polska

- N° 22Y035468-032 - Référence *P032-RDC - Local 1 - Sol - Sol - Carrelage petit carreau multi couleur+ Colle*, prélevé par vos soins, et analysé par Eurofins Environment Testing Polska

- N° 22Y035468-033 - Référence *P033-RDC - Escalier 1 - Escalier - Ensemble des marches - Marbre + colle + ragréage*, prélevé par vos soins, et analysé par Eurofins Environment Testing Polska

- N° 22Y035468-034 - Référence *P034-RDC - Escalier 1 - Escalier - Escalier - Enduit plâtre - Peinture*, prélevé par vos soins, et analysé par Eurofins Environment Testing Polska

- N° 22Y035468-035 - Référence *P035-RDC - Escalier 1 - Escalier - Main-courante métallique - Peinture décorative - Peinture*, prélevé par vos soins, et analysé par Eurofins Environment Testing Polska

- N° 22Y035468-036 - Référence *P036-RDC - Escalier 1 - Escalier - Protége main courante - matériau dur*, prélevé par vos soins, et analysé par Eurofins Environment Testing Polska

- N° 22Y035468-037 - Référence *P037-RDC - Escalier 1 - Escalier - Bande anti dérapante Ensemble des marches - Bande dur + colle*, prélevé par vos soins, et analysé par Eurofins Environment Testing Polska

- N° 22Y035468-038 - Référence *P038-RDC - Escalier 1 - Escalier - Ensemble des contre marche - Marbre + colle*, prélevé par vos soins, et analysé par Eurofins Environment Testing Polska

- N° 22Y035468-039 - Référence *P039-RDC - Escalier 1 - Escalier - Murs maçonnées - Enduit projeté + enduit de débullage - Peinture*, prélevé par vos soins, et analysé par Eurofins Environment Testing Polska

- N° 22Y035468-040 - Référence *P040-Extérieur - Façade RDC - Toutes zones - Portes fenêtres bois entrée 1 - Penture décorative - Peinture*, prélevé par vos soins, et analysé par Eurofins Environment Testing Polska

Eurofins Analyses pour le Bâtiment Sud-Est SAS
2, rue Chanoine Ploton
F-42016 ST ETIENNE Cedex 1
Tél: +33 4 77 92 36 30 - Fax: +33 3 88 91 65 31 - Site Web: www.eurofins.fr/amiante/analyses/
S.A.S. au capital de 419 090 € RCS Saint-Etienne SIRET 529 294 027 00030 TVA FR47 529 294 027 APE 7120B

eurofins | Analyses pour le Bâtiment

Vous souhaitant bonne réception,

Cordialement,

Votre laboratoire Eurofins Analyses pour le Bâtiment Sud-Est SAS

Eurofins Analyses pour le Bâtiment Sud-Est SAS
2, rue Chanoine Ploton
F-42016 ST ETIENNE Cedex 1
Tél: +33 4 77 92 36 30 - Fax: +33 3 88 91 65 31 - Site Web: www.eurofins.fr/amiante/analyses/
S.A.S. au capital de 419 090 € RCS Saint-Etienne SIRET 529 294 027 00030 TVA FR47 529 294 027 APE 7120B

eurofins
Eurofins Environment Testing Polska Sp. z o.o.

PCA Polskie Centrum Akredytacji BADANIA
AB 1609

EUROFINS ANALYSES POUR LE BATIMENT SUD EST SAS
REFERENT SOUS TRAITANT
EUROFINS ABSE
2 rue Chanoine Ploton
42000 SAINT ETIENNE

RAPPORT D'ANALYSE D'AMIANTE DANS LES MATERIAUX

N° de rapport d'analyse : AR-22-RI-072210-01 — Date d'émission de rapport : 14/12/2022 18:15 — Page1/10
Référence laboratoire N° : 22RI057399 — Référence de suivi du dossier N° : 22Y035468
Reçu au laboratoire le : 13/12/2022 — Date de réception :09/12/2022
Date d'analyse : 13/12/2022
Référence dossier Client:22Y035468 - 416862334368972 G16199271 A - 22 rue DE LA LIBERTE 39300 CHAMPAGNOLE - COMMUNE DE CHAMPAGNOLE MAIRIE

N° éch.	Référence client	Description visuelle	Technique utilisée / Analyste	Préparation		Résultats
				Nb prep / Nb grilles ou lames	Type	
001	22Y035468-001 - P001-RDC - Local 3 - Poteaux - Plinthes marron poteaux - Carrelage	Matériau dur de type carrelage, faïence (marron) ; matériau dur de type ciment-colle (gris)	MET / Z3EB	1 / 2	Calcination et/ou attaque acide (méthode interne de traitement)	Fibres d'amiante non détectées
002	22Y035468-002 - P002-RDC - Local 3 - Plafond - Plafond - Fibralith	Matériau de type peinture (blanc) ; matériau semi-dur fibreux de type bois, copeaux (marron) ; matériau semi-dur (gris)	MET / Z3EB	1 / 2	Calcination et/ou attaque acide (méthode interne de traitement)	Fibres d'amiante non détectées
003	22Y035468-003 - P003-RDC - Local 3 - Murs - Plinthes rouge - Carrelage	Matériau de type peinture (rouge) ; matériau dur de type carrelage, faïence (marron) ; matériau dur de type ciment-colle (gris)	MET / Z3EB	1 / 2	Calcination et/ou attaque acide (méthode interne de traitement)	Fibres d'amiante non détectées
004	22Y035468-004 - P004-RDC - Local 3 - Sol - Sol - Carrelage gris + Colle + Ragréage	Matériau dur (marron) ; matériau semi-dur (beige)	MET / Z3EB	1 / 2	Calcination et/ou attaque acide (méthode interne de traitement)	Fibres d'amiante non détectées

La reproduction de ce document n'est autorisée que sous sa forme intégrale. Il comporte 10 page(s). Le présent rapport ne concerne que les objets soumis à l'essai tels qu'ils ont été reçus au laboratoire. Les essais identifiés par le symbole * ne sont pas inclus dans la portée d'accréditation.
Eurofins Environment Testing Polska Sp. z o.o.
Al. Wojska Polskiego 90
82-200 Malbork, POLSKA

eurofins
Eurofins Environment Testing Polska Sp. z o.o.

AB 1609

RAPPORT D'ANALYSE D'AMIANTE DANS LES MATERIAUX

N° de rapport d'analyse : AR-22-RI-072210-01 — Date d'émission de rapport : 14/12/2022 18:15 — Page2/10
Référence laboratoire N° : 22RI057399 — Référence de suivi du dossier N° : 22Y035468
Reçu au laboratoire le : 13/12/2022 — Date de réception :09/12/2022
Date d'analyse : 13/12/2022
Référence dossier Client:22Y035468 - 416862334368972 G16199271 A - 22 rue DE LA LIBERTE 39300 CHAMPAGNOLE - COMMUNE DE CHAMPAGNOLE MAIRIE

N° éch.	Référence client	Description visuelle	Technique utilisée / Analyste	Préparation		Résultats
				Nb prep / Nb grilles ou lames	Type	
005	22Y035468-005 - P005-RDC - Local 3 - Murs - Murs maçconnées - Enduit + enduit de débullage - Peinture	Matériau de type peinture (de différentes couleurs) ; matériau semi-dur de type enduit (blanc) ; matériau semi-dur de type ciment (gris)	MET / Z3EB	1 / 2	Calcination et/ou attaque acide (méthode interne de traitement)	Fibres d'amiante non détectées
006	22Y035468-006 - P006-RDC - Local 3 - Plafond - Poutre béton - Enduit plâtre + enduit de débullage - Peinture	Matériau de type peinture (de différentes couleurs) ; matériau semi-dur de type enduit (blanc) ; matériau semi-dur de type ciment (gris)	MET / Z3EB	1 / 2	Calcination et/ou attaque acide (méthode interne de traitement)	Fibres d'amiante non détectées
007	22Y035468-007 - P007-RDC - Local 3 - Toutes zones - Poteau - Enduit Plâtre + enduit de débulage - Peinture	Matériau de type peinture (marron) ; matériau semi-dur de type enduit (blanc) ; matériau semi-dur de type ciment (gris)	MET / Z3EB	1 / 2	Calcination et/ou attaque acide (méthode interne de traitement)	Fibres d'amiante non détectées
008	22Y035468-008 - P008-Extérieur - Façade RDC - Toutes zones - Huisseries PVC local 3 - Joint de vitres	Matériau souple de type joint (gris)	MET / Z3EB	1 / 2	Calcination et/ou attaque acide (méthode interne de traitement)	Fibres d'amiante non détectées
009	22Y035468-009 - P009-Extérieur - Façade RDC - Toutes zones - Pavés de verre carrés Locaal 3 - Ciment de scellement	Matériau dur de type joint ciment (gris) ; matériau semi-dur (blanc)	MET / Z3EB	1 / 2	Calcination et/ou attaque acide (méthode interne de traitement)	Fibres d'amiante non détectées

La reproduction de ce document n'est autorisée que sous sa forme intégrale. Il comporte 10 page(s). Le présent rapport ne concerne que les objets soumis à l'essai tels qu'ils ont été reçus au laboratoire. Les essais identifiés par le symbole * ne sont pas inclus dans la portée d'accréditation.
Eurofins Environment Testing Polska Sp. z o.o.
Al. Wojska Polskiego 90
82-200 Malbork, POLSKA

eurofins
Eurofins Environment Testing Polska Sp. z o.o.

PCA Polskie Centrum Akredytacji BADANIA
AB 1609

RAPPORT D'ANALYSE D'AMIANTE DANS LES MATERIAUX

N° de rapport d'analyse : AR-22-RI-072210-01 — Date d'émission de rapport : 14/12/2022 18:15 — Page3/10
Référence laboratoire N° : 22RI057399 — Référence de suivi du dossier N° : 22Y035468
Reçu au laboratoire le : 13/12/2022 — Date de réception :09/12/2022
Date d'analyse : 13/12/2022
Référence dossier Client:22Y035468 - 416862334368972 G16199271 A - 22 rue DE LA LIBERTE 39300 CHAMPAGNOLE - COMMUNE DE CHAMPAGNOLE MAIRIE

N° éch.	Référence client	Description visuelle	Technique utilisée / Analyste	Préparation		Résultats
				Nb prep / Nb grilles ou lames	Type	
010	22Y035468-010 - P010-RDC - Local 3 - Toutes zones - tablau de fenêtress - Enduit - Peinture	Matériau de type système d'enduit peinture (blanc) ; matériau semi-dur de type ciment (gris)	MET / Z3EB	1 / 2	Calcination et/ou attaque acide (méthode interne de traitement)	Fibres d'amiante non détectées
011	22Y035468-011 - P011-RDC - Local 3 - Murs - Doubage brique - Enduit - Peinture	Matériau de type peinture (de différentes couleurs) ; matériau semi-dur de type ciment (gris)	MET / Z3EB	1 / 2	Calcination et/ou attaque acide (méthode interne de traitement)	Fibres d'amiante non détectées
012	22Y035468-012 - P012-RDC - Local 3 - Murs - Doubage brique - Colle de scellment briques	Matériau semi-dur (blanc)	MET / Z3EB	1 / 2	Calcination et/ou attaque acide (méthode interne de traitement)	Fibres d'amiante non détectées
013	22Y035468-013 - P013-Extérieur - Façade RDC - Toutes zones - Huisseries bois Local 3 - Peinture décorative - Peinture	Matériau de type peinture (de différentes couleurs)	MET / Z3EB	1 / 2	Calcination et/ou attaque acide (méthode interne de traitement)	Fibres d'amiante non détectées
014	22Y035468-014 - P014-RDC - Local 4 - Plafond - Plafond bétor - Enduit plâtre - Peinture	Matériau de type peinture (blanc) ; matériau semi-dur de type enduit (blanc)	MET / Z3EB	1 / 2	Calcination et/ou attaque acide (méthode interne de traitement)	Fibres d'amiante non détectées

La reproduction de ce document n'est autorisée que sous sa forme intégrale. Il comporte 10 page(s). Le présent rapport ne concerne que les objets soumis à l'essai tels qu'ils ont été reçus au laboratoire. Les essais identifiés par le symbole * ne sont pas inclus dans la portée d'accréditation.
Eurofins Environment Testing Polska Sp. z o.o.
Al. Wojska Polskiego 90
82-200 Malbork, POLSKA

eurofins
Eurofins Environment Testing Polska Sp. z o.o.

PCA Polskie Centrum Akredytacji BADANIA
AB 1609

RAPPORT D'ANALYSE D'AMIANTE DANS LES MATERIAUX

N° de rapport d'analyse : AR-22-RI-072210-01 — Date d'émission de rapport : 14/12/2022 18:15 — Page4/10
Référence laboratoire N° : 22RI057399 — Référence de suivi du dossier N° : 22Y035468
Reçu au laboratoire le : 13/12/2022 — Date de réception :09/12/2022
Date d'analyse : 13/12/2022
Référence dossier Client:22Y035468 - 416862334368972 G16199271 A - 22 rue DE LA LIBERTE 39300 CHAMPAGNOLE - COMMUNE DE CHAMPAGNOLE MAIRIE

N° éch.	Référence client	Description visuelle	Technique utilisée / Analyste	Préparation		Résultats
				Nb prep / Nb grilles ou lames	Type	
015	22Y035468-015 - P015-RDC - Local 4 - Murs - Plinthes grisses - Carrelage	Matériau dur de type carrelage, faïence (vert) ; matériau de type peinture (blanc) en traces ; matériau dur de type ciment-colle (gris)	MET / Z3EB	1 / 2	Calcination et/ou attaque acide (méthode interne de traitement)	Fibres d'amiante non détectées
016	22Y035468-016 - P016-RDC - Local 4 - Murs - Plinthes beiges mouchetées - Carrelage - Peinture	Matériau dur de type carrelage, faïence (gris) ; matériau dur de type ciment-colle (beige) ; matériau de type peinture (vert)	MET / Z3EB	1 / 2	Calcination et/ou attaque acide (méthode interne de traitement)	Fibres d'amiante non détectées
017	22Y035468-017 - P017-RDC - Local 4 - Sol - Sol - Carrelage petit carreau beige moucheté+ Colle	Matériau dur de type carrelage, faïence (beige) ; matériau dur de type joint ciment (gris) ; matériau dur de type ciment-colle (granulaire) (gris)	MET / Z3EB	1 / 2	Calcination et/ou attaque acide (méthode interne de traitement)	Fibres d'amiante non détectées
018	22Y035468-018 - P018-RDC - Local 4 - Sol - Réhausse béton - Béton	Matériau dur de type mortier, béton, chape (gris)	MET / Z3EB	1 / 2	Calcination et/ou attaque acide (méthode interne de traitement)	Fibres d'amiante non détectées
019	22Y035468-019 - P019-RDC - Local 4 - Murs - cloisons briques - Enduit plâtre - Peinture	Matériau de type peinture (beige) ; matériau semi-dur de type ciment (gris) ; matériau dur de type brique (orange)	MET / Z3EB	1 / 2	Calcination et/ou attaque acide (méthode interne de traitement)	Fibres d'amiante non détectées

La reproduction de ce document n'est autorisée que sous sa forme intégrale. Il comporte 10 page(s). Le présent rapport ne concerne que les objets soumis à l'essai tels qu'ils ont été reçus au laboratoire. Les essais identifiés par le symbole * ne sont pas inclus dans la portée d'accréditation.
Eurofins Environment Testing Polska Sp. z o.o.
Al. Wojska Polskiego 90
82-200 Malbork, POLSKA

eurofins
Eurofins Environment Testing Polska Sp. z o.o.

PCA Polskie Centrum Akredytacji BADANIA
AB 1609

RAPPORT D'ANALYSE D'AMIANTE DANS LES MATERIAUX

N° de rapport d'analyse : AR-22-RI-072210-01 — Date d'émission de rapport : 14/12/2022 18:15 — Page5/10
Référence laboratoire N° : 22RI057399 — Référence de suivi du dossier N° : 22Y035468
Reçu au laboratoire le : 13/12/2022 — Date de réception :09/12/2022
Date d'analyse : 13/12/2022
Référence dossier Client:22Y035468 - 416862334368972 G16199271 A - 22 rue DE LA LIBERTE 39300 CHAMPAGNOLE - COMMUNE DE CHAMPAGNOLE MAIRIE

N° éch.	Référence client	Description visuelle	Technique utilisée / Analyste	Préparation		Résultats
				Nb prep / Nb grilles ou lames	Type	
020	22Y035468-020 - P020-RDC - Local 4 - Plafond - Plafond briques - Enduit plâtre - Peinture	Matériau de type peinture (blanc) ; matériau semi-dur de type enduit (blanc)	MET / Z3EB	1 / 2	Calcination et/ou attaque acide (méthode interne de traitement)	Fibres d'amiante non détectées
021	22Y035468-021 - P021-Extérieur - Façade RDC - Toutes zones - Portes fenêtres bois Local 4 - Mastic vitrier	Matériau de type peinture (blanc) ; matériau semi-dur de type mastic (beige)	MET / Z3EB	1 / 2	Calcination et/ou attaque acide (méthode interne de traitement)	Fibres d'amiante non détectées
022	22Y035468-022 - P022-RDC - Local 4 - Toutes zones - radiateurs fontes + tuyauteries - Peintures décoratives - Peinture	Matériau de type peinture (marron) ; matériau de type peinture (blanc) ; matériau semi-dur (gris) ; matériau (noir)	MET / Z3EB	1 / 2	Calcination et/ou attaque acide (méthode interne de traitement)	Fibres d'amiante non détectées
023	22Y035468-023 - P023-Extérieur - Façade RDC - Toutes zones - petites fenêtres bois bois Local 3 - Mastic vitrier - Peinture	Matériau de type peinture (blanc) ; matériau semi-dur de type mastic (beige)	MET / Z3EB	1 / 2	Calcination et/ou attaque acide (méthode interne de traitement)	Fibres d'amiante non détectées
024	22Y035468-024 - P024-Extérieur - Façade RDC - Toutes zones - grandes fenêtres bois local 4 - Mastic vitrier	Matériau de type peinture (blanc) ; matériau semi-dur de type mastic (beige)	MET / Z3EB	1 / 2	Calcination et/ou attaque acide (méthode interne de traitement)	Fibres d'amiante non détectées

La reproduction de ce document n'est autorisée que sous sa forme intégrale. Il comporte 10 page(s). Le présent rapport ne concerne que les objets soumis à l'essai tels qu'ils ont été reçus au laboratoire. Les essais identifiés par le symbole * ne sont pas inclus dans la portée d'accréditation.
Eurofins Environment Testing Polska Sp. z o.o.
Al. Wojska Polskiego 90
82-200 Malbork, POLSKA

eurofins
Eurofins Environment Testing Polska Sp. z o.o.

PCA
AB 1609

RAPPORT D'ANALYSE D'AMIANTE DANS LES MATERIAUX

N° de rapport d'analyse : AR-22-RI-072210-01 — Date d'émission de rapport : 14/12/2022 18:15 — Page6/10
Référence laboratoire N° : 22RI057399 — Référence de suivi du dossier N° : 22Y035468
Reçu au laboratoire le : 13/12/2022 — Date de réception :09/12/2022
Date d'analyse : 13/12/2022
Référence dossier Client:22Y035468 - 416862334368972 G16199271 A - 22 rue DE LA LIBERTE 39300 CHAMPAGNOLE - COMMUNE DE CHAMPAGNOLE MAIRIE

N° éch.	Référence client	Description visuelle	Technique utilisée / Analyste	Préparation		Résultats
				Nb prep / Nb grilles ou lames	Type	
025	22Y035468-025 - P025-Extérieur - Escalier entrée 1 - Sol - marche escalier - carreau préfabriquées colle + ragréage	Matériau dur de type carrelage, faïence (gris) ; matériau dur de type ciment-colle (blanc)	MET / Z3EB	1 / 2	Calcination et/ou attaque acide (méthode interne de traitement)	Fibres d'amiante non détectées
026	22Y035468-026 - P026-Extérieur - Façade RDC - Toutes zones - Murs maçonnées - Enduit projeté + enduit de débullage - Peinture	Matériau semi-dur de type ciment (gris)	MET / Z3EB	1 / 2	Calcination et/ou attaque acide (méthode interne de traitement)	Fibres d'amiante non détectées
027	22Y035468-027 - P027-RDC - Local 2 - Sol - Sol - Marbre + colle	Matériau dur de type carrelage, faïence (beige) ; matériau dur de type ciment-colle (gris)	MET / Z3EB	1 / 2	Calcination et/ou attaque acide (méthode interne de traitement)	Fibres d'amiante non détectées
028	22Y035468-028 - P028-Extérieur - Façade RDC - Toutes zones - Pavés de verre rectangulaires Entrée 1 - Ciment de scellement	Matériau semi-dur de type ciment (gris)	MET / Z3EB	1 / 2	Calcination et/ou attaque acide (méthode interne de traitement)	Fibres d'amiante non détectées
029	22Y035468-029 - P029-Extérieur - Façade RDC - Toutes zones - Portes fenêtres bois entrée 1 - Mastic vitrier	Matériau de type peinture (bleu) ; matériau semi-dur de type mastic (beige)	MET / Z3EB	1 / 2	Calcination et/ou attaque acide (méthode interne de traitement)	Fibres d'amiante non détectées

La reproduction de ce document n'est autorisée que sous sa forme intégrale. Il comporte 10 page(s). Le présent rapport ne concerne que les objets soumis à l'essai tels qu'ils ont été reçus au laboratoire. Les essais identifiés par le symbole * ne sont pas inclus dans la portée d'accréditation.
Eurofins Environment Testing Polska Sp. z o.o.
Al. Wojska Polskiego 90
82-200 Malbork, POLSKA

eurofins
Eurofins Environment Testing Polska Sp. z o.o.

PCA Polskie Centrum Akredytacji BADANIA
AB 1609

RAPPORT D'ANALYSE D'AMIANTE DANS LES MATERIAUX

N° de rapport d'analyse : AR-22-RI-072210-01 — Date d'émission de rapport : 14/12/2022 18:15 — Page7/10
Référence laboratoire N° : 22RI057399 — Référence de suivi du dossier N° : 22Y035468
Reçu au laboratoire le : 13/12/2022 — Date de réception :09/12/2022
Date d'analyse : 13/12/2022
Référence dossier Client:22Y035468 - 416862334368972 G16199271 A - 22 rue DE LA LIBERTE 39300 CHAMPAGNOLE - COMMUNE DE CHAMPAGNOLE MAIRIE

N° éch.	Référence client	Description visuelle	Technique utilisée / Analyste	Préparation		Résultats
				Nb prep / Nb grilles ou lames	Type	
030	22Y035468-030 - P030-RDC - Local 2 - Murs - Plinthes - Marbre + colle - Peinture	Matériau dur (beige) ; matériau dur (gris)	MET / Z3EB	1 / 2	Calcination et/ou attaque acide (méthode interne de traitement)	Fibres d'amiante non détectées
031	22Y035468-031 - P031-RDC - Local 1 - Murs - Revêtement de murs - Faïences blanches + colle	Matériau dur de type carrelage, faïence (blanc) ; matériau dur de type joint ciment (blanc) ; matériau dur de type ciment-colle (blanc) ; matériau de type peinture (jaune) ; matériau souple fibreux de type papier, carton (marron)	MET / Z3EB	1 / 2	Calcination et/ou attaque acide (méthode interne de traitement)	Fibres d'amiante non détectées
		Matériau souple fibreux de type papier, carton (marron)	MOLP / YHG2	2 / 2	-	Fibres d'amiante non détectées
032	22Y035468-032 - P032-RDC - Local 1 - Sol - Sol - Carrelage petit carreau multi couleur+ Colle	Matériau dur de type carrelage, faïence (bleu) ; matériau dur de type joint ciment (gris) ; matériau dur de type ciment-colle (granulaire) (gris) ; matériau dur de type carrelage, faïence (gris)	MET / Z3EB	1 / 2	Calcination et/ou attaque acide (méthode interne de traitement)	Fibres d'amiante non détectées
033	22Y035468-033 - P033-RDC - Escalier 1 - Escalier - Ensemble des marches - Marbre + colle + ragréage	Matériau dur de type carrelage, faïence (gris) ; matériau dur de type ciment-colle (gris)	MET / Z3EB	1 / 2	Calcination et/ou attaque acide (méthode interne de traitement)	Fibres d'amiante non détectées

La reproduction de ce document n'est autorisée que sous sa forme intégrale. Il comporte 10 page(s). Le présent rapport ne concerne que les objets soumis à l'essai tels qu'ils ont été reçus au laboratoire. Les essais identifiés par le symbole * ne sont pas inclus dans la portée d'accréditation.
Eurofins Environment Testing Polska Sp. z o.o.
Al. Wojska Polskiego 90
82-200 Malbork, POLSKA

eurofins
Eurofins Environment Testing Polska Sp. z o.o.

PCA Polskie Centrum Akredytacji BADANIA
AB 1609

RAPPORT D'ANALYSE D'AMIANTE DANS LES MATERIAUX

N° de rapport d'analyse : AR-22-RI-072210-01 — Date d'émission de rapport : 14/12/2022 18:15 — Page8/10
Référence laboratoire N° : 22RI057399 — Référence de suivi du dossier N° : 22Y035468
Reçu au laboratoire le : 13/12/2022 — Date de réception :09/12/2022
Date d'analyse : 13/12/2022
Référence dossier Client:22Y035468 - 416862334368972 G16199271 A - 22 rue DE LA LIBERTE 39300 CHAMPAGNOLE - COMMUNE DE CHAMPAGNOLE MAIRIE

N° éch.	Référence client	Description visuelle	Technique utilisée / Analyste	Préparation		Résultats
				Nb prep / Nb grilles ou lames	Type	
034	22Y035468-034 - P034-RDC - Escalier 1 - Escalier - Escalier - Enduit plâtre - Peinture	Matériau de type peinture (blanc) ; matériau semi-dur de type enduit (blanc) ; matériau semi-dur (jaune) ; matériau semi-dur de type ciment (gris)	MET / Z3EB	1 / 2	Calcination et/ou attaque acide (méthode interne de traitement)	Fibres d'amiante non détectées
035	22Y035468-035 - P035-RDC - Escalier 1 - Escalier - Main-courante métallique - Peinture décorative - Peinture	Matériau de type peinture (de différentes couleurs)	MET / Z3EB	1 / 2	Calcination et/ou attaque acide (méthode interne de traitement)	Fibres d'amiante non détectées
036	22Y035468-036 - P036-RDC - Escalier 1 - Escalier - Protége main courante - matériau dur	Matériau dur (beige)	MET / Z3EB	1 / 2	Calcination et/ou attaque acide (méthode interne de traitement)	Fibres d'amiante non détectées
037	22Y035468-037 - P037-RDC - Escalier 1 - Escalier - Bande anti dérapante Ensemble des marches - Bande dur + colle	Matériau (pulvérulent) (gris) ; matériau souple de type plaque (marron)	MET / Z3EB	1 / 2	Calcination et/ou attaque acide (méthode interne de traitement)	Fibres d'amiante non détectées
038	22Y035468-038 - P038-RDC - Escalier 1 - Escalier - Ensemble des contre marche - Marbre + colle	Matériau dur de type carrelage, faïence (gris) ; matériau dur de type ciment-colle (gris)	MET / Z3EB	1 / 2	Calcination et/ou attaque acide (méthode interne de traitement)	Fibres d'amiante non détectées

La reproduction de ce document n'est autorisée que sous sa forme intégrale. Il comporte 10 page(s). Le présent rapport ne concerne que les objets soumis à l'essai tels qu'ils ont été reçus au laboratoire. Les essais identifiés par le symbole * ne sont pas inclus dans la portée d'accréditation.
Eurofins Environment Testing Polska Sp. z o.o.
Al. Wojska Polskiego 90
82-200 Malbork, POLSKA

eurofins
Eurofins Environment Testing Polska Sp. z o.o.

PCA Polskie Centrum Akredytacji BADANIA
AB 1609

RAPPORT D'ANALYSE D'AMIANTE DANS LES MATERIAUX

N° de rapport d'analyse : AR-22-RI-072210-01 — Date d'émission de rapport : 14/12/2022 18:15 — Page9/10
Référence laboratoire N° : 22RI057399 — Référence de suivi du dossier N° : 22Y035468
Reçu au laboratoire le : 13/12/2022 — Date de réception :09/12/2022
Date d'analyse : 13/12/2022
Référence dossier Client:22Y035468 - 416862334368972 G16199271 A - 22 rue DE LA LIBERTE 39300 CHAMPAGNOLE - COMMUNE DE CHAMPAGNOLE MAIRIE

N° éch.	Référence client	Description visuelle	Technique utilisée / Analyste	Préparation		Résultats
				Nb prep / Nb grilles ou lames	Type	
039	22Y035468-039 - P039-RDC - Escalier 1 - Escalier - Murs maçonnées - Enduit projeté + enduit de débullage - Peinture	Matériau de type peinture (blanc) ; matériau semi-dur de type enduit (beige) ; matériau semi-dur de type ciment (gris)	MET / Z3EB	1 / 2	Calcination et/ou attaque acide (méthode interne de traitement)	Fibres d'amiante non détectées
040	22Y035468-040 - P040-Extérieur - Façade RDC - Toutes zones - Portes fenêtres bois entrée 1 - Penture décorative - Peinture	Matériau de type peinture (bleu) ; matériau souple (marron)	MET / Z3EB	1 / 2	Calcination et/ou attaque acide (méthode interne de traitement)	Fibres d'amiante non détectées

Méthodes d'analyses employées pour la recherche qualitative des fibres d'amiante dans les matériaux :

MOLP:Détermination Fibres d'amiante. Détection et identification par Microscopie Optique à Lumière Polarisée (MOLP) réalisée à partir du Guide HSG 248 de 2021 - annexe 2

MET:Détermination Fibres d'amiante. Traitement par calcination et/ou attaque acide. Détection et identification par Microscopie Electronique à Transmission équipée d'un Analyseur en dispersion d'énergie des rayons X (META) réalisée à partir de la norme : NFX 43-050 : Juillet 2021

La reproduction de ce document n'est autorisée que sous sa forme intégrale. Il comporte 10 page(s). Le présent rapport ne concerne que les objets soumis à l'essai tels qu'ils ont été reçus au laboratoire. Les essais identifiés par le symbole * ne sont pas inclus dans la portée d'accréditation.
Eurofins Environment Testing Polska Sp. z o.o.
Al. Wojska Polskiego 90
82-200 Malbork, POLSKA

eurofins

Eurofins Environment Testing Polska Sp. z o.o.

PCA Polskie Centrum Akredytacji BADANIA
AB 1609

RAPPORT D'ANALYSE D'AMIANTE DANS LES MATERIAUX

N° de rapport d'analyse : AR-22-RI-072210-01 — Date d'émission de rapport : 14/12/2022 18:15 — Page10/10
Référence laboratoire N° : 22RI057399 — Référence de suivi du dossier N° : 22Y035468
Reçu au laboratoire le : 13/12/2022 — Date de réception :09/12/2022
Date d'analyse : 13/12/2022
Référence dossier Client:22Y035468 - 416862334368972 G16199271 A - 22 rue DE LA LIBERTE 39300 CHAMPAGNOLE - COMMUNE DE CHAMPAGNOLE MAIRIE

NB 1 : Les informations de traçabilité sont disponibles sur demande. Il est à noter que ce rapport en français est une copie de la version originale du rapport en langue polonaise et stockée en interne par le laboratoire.
NB 2 : Sauf information contraire sur ce rapport, le laboratoire effectue une analyse couche par couche de l'échantillon transmis par le demandeur. Des composants décrits simultanément dans une même couche n'ont pas pu faire l'objet de prises d'essai séparées pour l'analyse.
NB 3 : Le présent rapport ne mentionne que les analyses conclusives. Toutefois, conformément à son offre et à l'arrêté du 1er octobre 2019, le laboratoire met en œuvre les deux techniques MOLP et META sur tous les échantillons massifs . La mention sur le rapport d'une technique d'analyse par MET indique que les échantillons ont été traités selon l'annexe 2 du guide HSG 248 (MOLP) mais sans aboutir à un résultat conclusif.
NB 4 : Pour la recherche d'amiante dans les matériaux, la limite de détection garantie par prise d'essai dans les matériaux (en MOLP et /ou en MET) est de 0.1% en masse.
NB 5 : "Fibres d'amiante non détectées" au MOLP, signifie que la couche peut renfermer une teneur inférieure à la limite de détection garantie de fibre d'amiante optiquement observable.
Pour être optiquement observable, une fibre doit avoir un diamètre supérieur à 0,2 µm.
"Fibres d'amiante non détectées" au MET signifie que la couche peut renfermer une teneur inférieure à la limite de détection garantie de fibre d'amiante.
NB 6 : La portée d'accréditation du laboratoire est référencée sous le n° AB 1609 et est disponible sur https://pca.gov.pl/.
NB 7 : Le prélèvement relève de la responsabilité du client.
NB 8 : Analyse réalisée dans le cadre des textes réglementaires suivants : Décret n° 2017-899 du 9 mai 2017, Décret n° 2019-251 du 27 mars 2019, Décret n° 2011-629 du 3 juin 2011, Arrêté du 1er octobre 2019 (JORF n°0245 du 20 octobre 2019 texte n° 18).
NB 9 : Le rapport est établi dans le cadre du cas 1 de l'article 6 de l'arrêté du 1er octobre 2019 à savoir la détection et l'identification d'amiante délibérément ajouté dans les matériaux et produits manufacturés.

Validé et approuvé par :

Agnieszka Chlebek
Chef d'équipe

La reproduction de ce document n'est autorisée que sous sa forme intégrale. Il comporte 10 page(s). Le présent rapport ne concerne que les objets soumis à l'essai tels qu'ils ont été reçus au laboratoire. Les essais identifiés par le symbole * ne sont pas inclus dans la portée d'accréditation.
Eurofins Environment Testing Polska Sp. z o.o.
Al. Wojska Polskiego 90
82-200 Malbork, POLSKA

PV_00720221200942464

eurofins | Analyses pour le Bâtiment

APAVE SUDEUROPE SAS
Jean Charles CLAVERIE
Immeuble le Saint Amour
95 rue Pouilly Loché
71000 MACON LOCHE

Notre référence : AR-22-SG-060239-01

Numéro de dossier : 22Y035793
Référence de dossier : 4196444
34368972 G16199271 A - 22 rue DE LA LIBERTE 39300 CHAMPAGNOLE - COMMUNE DE CHAMPAGNOLE MAIRIE

Madame, Monsieur,

Veuillez trouver ci-joint le rapport d'analyse relatif à l'échantillon suivant :

- N° 22Y035793-001 - Référence *P041-Extérieur - Façade RDC - Toutes zones - Joint de dilatation - Matériau fibreux*, prélevé par vos soins, et analysé par Eurofins Lab Environment Testing Portugal, Unipessoal Lda.

- N° 22Y035793-002 - Référence *P042-Extérieur - Façade RDC - Murs - Appui de fenêtre local 5 - Béton préfabriqué*, prélevé par vos soins, et analysé par Eurofins Lab Environment Testing Portugal, Unipessoal Lda.

- N° 22Y035793-003 - Référence *P043-RDC - Préau - Sol - Sol - Carrelage gris + colle*, prélevé par vos soins, et analysé par Eurofins Lab Environment Testing Portugal, Unipessoal Lda.

- N° 22Y035793-004 - Référence *P044-RDC - Préau - Murs - Revêtement de murs - Plinthes marrons*, prélevé par vos soins, et analysé par Eurofins Lab Environment Testing Portugal, Unipessoal Lda.

- N° 22Y035793-005 - Référence *P045-RDC - Préau - Murs - Cloison carreau de plâtre - Enduit - Peinture*, prélevé par vos soins, et analysé par Eurofins Lab Environment Testing Portugal, Unipessoal Lda.

- N° 22Y035793-006 - Référence *P046-RDC - Local 6 - Sol - sol - Lino beige clair*, prélevé par vos soins, et analysé par Eurofins Lab Environment Testing Portugal, Unipessoal Lda.

Eurofins Analyses pour le Bâtiment Sud-Est SAS
2, rue Chanoine Ploton
F-42016 ST ETIENNE Cedex 1
Tél: +33 4 77 92 36 30 - Fax: +33 3 88 91 65 31 - Site Web: www.eurofins.fr/amiante/analyses/
S.A.S. au capital de 419 090 € RCS Saint-Etienne SIRET 529 294 027 00030 TVA FR47 529 294 027 APE 7120B

eurofins | Analyses pour le Bâtiment

- N° 22Y035793-007 - Référence *P047-RDC - Local 6 - Sol - sol - dalle de sol beige sous lino + colle*, prélevé par vos soins, et analysé par Eurofins Lab Environment Testing Portugal, Unipessoal Lda.

- N° 22Y035793-008 - Référence *P048-RDC - Local 6 - Sol - sol - dalle de sol noire sous lino + colle*, prélevé par vos soins, et analysé par Eurofins Lab Environment Testing Portugal, Unipessoal Lda.

- N° 22Y035793-009 - Référence *P049-RDC - Local 6 - Murs - Murs - Moquette murale rose + colle*, prélevé par vos soins, et analysé par Eurofins Lab Environment Testing Portugal, Unipessoal Lda.

- N° 22Y035793-010 - Référence *P050-RDC - Local 6 - Plafond - Plafond brique - Enduit - Peinture*, prélevé par vos soins, et analysé par Eurofins Lab Environment Testing Portugal, Unipessoal Lda.

- N° 22Y035793-011 - Référence *P051-RDC - Local 6 - Toutes zones - Allège fenêtre - bande calicot - Peinture*, prélevé par vos soins, et analysé par Eurofins Lab Environment Testing Portugal, Unipessoal Lda.

- N° 22Y035793-012 - Référence *P052-RDC - Local 6 - Toutes zones - Allège fenêtre - isolant + pare vapeur derrière placo*, prélevé par vos soins, et analysé par Eurofins Lab Environment Testing Portugal, Unipessoal Lda.

- N° 22Y035793-013 - Référence *P053-RDC - Local 6 - Toutes zones - Allège fenêtre - Plot de colle placo*, prélevé par vos soins, et analysé par Eurofins Lab Environment Testing Portugal, Unipessoal Lda.

- N° 22Y035793-014 - Référence *P054-RDC - Local 20 - Sol - sol - lino beige foncé + colle*, prélevé par vos soins, et analysé par Eurofins Lab Environment Testing Portugal, Unipessoal Lda.

- N° 22Y035793-015 - Référence *P055-RDC - Local 20 - Murs - Cloisons briques - Enduit - Peinture*, prélevé par vos soins, et analysé par Eurofins Lab Environment Testing Portugal, Unipessoal Lda.

- N° 22Y035793-016 - Référence *P056-RDC - Local 20 - Plafond - Faux-plafond - plaque de faux-plafond type Amstrong*, prélevé par vos soins, et analysé par Eurofins Lab Environment Testing Portugal, Unipessoal Lda.

- N° 22Y035793-017 - Référence *P057-Extérieur - Façade RDC - Toutes zones - fenêtres 4 carreaux local 20 - Mastic vitrier*, prélevé par vos soins, et analysé par Eurofins Lab Environment Testing Portugal, Unipessoal Lda.

Eurofins Analyses pour le Bâtiment Sud-Est SAS
2, rue Chanoine Ploton
F-42016 ST ETIENNE Cedex 1
Tél: +33 4 77 92 36 30 - Fax: +33 3 88 91 65 31 - Site Web: www.eurofins.fr/amiante/analyses/
S.A.S. au capital de 419 090 € RCS Saint-Etienne SIRET 529 294 027 00030 TVA FR47 529 294 027 APE 7120B

eurofins | Analyses pour le Bâtiment

- N° 22Y035793-018 - Référence *P058-RDC - Local 20 - Murs - Murs et cloisons maconnés - enduit plâtre + enduit de débullage - Peinture*, prélevé par vos soins, et analysé par Eurofins Lab Environment Testing Portugal, Unipessoal Lda.

- N° 22Y035793-019 - Référence *P059-RDC - Dégagement 2 - Murs - Murs maconnés et cloisons - enduit projeté - Peinture*, prélevé par vos soins, et analysé par Eurofins Lab Environment Testing Portugal, Unipessoal Lda.

- N° 22Y035793-020 - Référence *P060-RDC - Local 19 - Sol - Sol - carrelage petis carreaux + colle + ragréage*, prélevé par vos soins, et analysé par Eurofins Lab Environment Testing Portugal, Unipessoal Lda.

- N° 22Y035793-021 - Référence *P061-RDC - Local 19 - Murs - Revêtement de murs - Plinthes noires + colle*, prélevé par vos soins, et analysé par Eurofins Lab Environment Testing Portugal, Unipessoal Lda.

- N° 22Y035793-022 - Référence *P062-RDC - Local 19 - Sol - Sol - carrelage gris + colle wc*, prélevé par vos soins, et analysé par Eurofins Lab Environment Testing Portugal, Unipessoal Lda.

- N° 22Y035793-023 - Référence *P063-RDC - Local 19 - Toutes zones - lavabo - Carrelage gris + colle sur lavabo*, prélevé par vos soins, et analysé par Eurofins Lab Environment Testing Portugal, Unipessoal Lda.

- N° 22Y035793-024 - Référence *P064-RDC - Local 19 - Murs - Revêtement de murs - Faïence rectangulaire blanche + colle*, prélevé par vos soins, et analysé par Eurofins Lab Environment Testing Portugal, Unipessoal Lda.

- N° 22Y035793-025 - Référence *P065-RDC - Local 22 - Plafond - Plénium - isolent aluminium*, prélevé par vos soins, et analysé par Eurofins Lab Environment Testing Portugal, Unipessoal Lda.

- N° 22Y035793-026 - Référence *P066-RDC - Local 22 - Plafond - Plénium - isolent + pare vapeur carton*, prélevé par vos soins, et analysé par Eurofins Lab Environment Testing Portugal, Unipessoal Lda.

- N° 22Y035793-027 - Référence *P067-RDC - Local 22 - Sol - Sol - lino gris*, prélevé par vos soins, et analysé par Eurofins Lab Environment Testing Portugal, Unipessoal Lda.

Eurofins Analyses pour le Bâtiment Sud-Est SAS
2, rue Chanoine Ploton
F-42016 ST ETIENNE Cedex 1
Tél: +33 4 77 92 36 30 - Fax: +33 3 88 91 65 31 - Site Web: www.eurofins.fr/amiante/analyses/
S.A.S. au capital de 419 090 € RCS Saint-Etienne SIRET 529 294 027 00030 TVA FR47 529 294 027 APE 7120B

eurofins | Analyses pour le Bâtiment

- N° 22Y035793-028 - Référence *P068-RDC - Local 22 - Murs - Murs maçonnées - Enduit + enduit de débullage - Peinture*, prélevé par vos soins, et analysé par Eurofins Lab Environment Testing Portugal, Unipessoal Lda.

- N° 22Y035793-029 - Référence *P069-RDC - Local 23 - Sol - Sol - Lino gris moucheté + colle*, prélevé par vos soins, et analysé par Eurofins Lab Environment Testing Portugal, Unipessoal Lda.

- N° 22Y035793-030 - Référence *P070-RDC - Local 23 - Murs - Cloisons - bande calicot - Peinture*, prélevé par vos soins, et analysé par Eurofins Lab Environment Testing Portugal, Unipessoal Lda.

- N° 22Y035793-031 - Référence *P071-RDC - Local 23 - Murs - Murs - Plot de colle placo*, prélevé par vos soins, et analysé par Eurofins Lab Environment Testing Portugal, Unipessoal Lda.

- N° 22Y035793-032 - Référence *P072-RDC - Local 23 - Murs - Revêtement de murs - Faïence blanche et jaune + colle*, prélevé par vos soins, et analysé par Eurofins Lab Environment Testing Portugal, Unipessoal Lda.

- N° 22Y035793-033 - Référence *P073-RDC - Local 23 - Toutes zones - plaque anti vibratile sous lavabo - matériau bitumineux*, prélevé par vos soins, et analysé par Eurofins Lab Environment Testing Portugal, Unipessoal Lda.

- N° 22Y035793-034 - Référence *P074-RDC - Local 23 - Plafond - Faux-plafond - Plaque de faux-plafond blanche chinée*, prélevé par vos soins, et analysé par Eurofins Lab Environment Testing Portugal, Unipessoal Lda.

- N° 22Y035793-035 - Référence *P075-RDC - Local 23 - Plafond - plénium - enduit sur grillage*, prélevé par vos soins, et analysé par Eurofins Lab Environment Testing Portugal, Unipessoal Lda.

- N° 22Y035793-036 - Référence *P076-RDC - Local 23 - Plafond - plénium - Isolant noire sur grillage*, prélevé par vos soins, et analysé par Eurofins Lab Environment Testing Portugal, Unipessoal Lda.

- N° 22Y035793-037 - Référence *P077-Extérieur - Façade RDC - Toutes zones - fenêtre bois - Joint latéral de fenêtre - Joint type mastic*, prélevé par vos soins, et analysé par Eurofins Lab Environment Testing Portugal, Unipessoal Lda.

Eurofins Analyses pour le Bâtiment Sud-Est SAS
2, rue Chanoine Ploton
F-42016 ST ETIENNE Cedex 1
Tél: +33 4 77 92 36 30 - Fax: +33 3 88 91 65 31 - Site Web: www.eurofins.fr/amiante/analyses/
S.A.S. au capital de 419 090 € RCS Saint-Etienne SIRET 529 294 027 00030 TVA FR47 529 294 027 APE 7120B

eurofins | Analyses pour le Bâtiment

- N° 22Y035793-038 - Référence *P078-Extérieur - Façade RDC - Toutes zones - fenêtre bois - Joint compribande de fenêtre - Matériau fibreux*, prélevé par vos soins, et analysé par Eurofins Lab Environment Testing Portugal, Unipessoal Lda.

- N° 22Y035793-039 - Référence *P079-RDC - Local 23 - Sol - sol - carrelage beige petit carreau sous lino*, prélevé par vos soins, et analysé par Eurofins Lab Environment Testing Portugal, Unipessoal Lda.

- N° 22Y035793-040 - Référence *P080-RDC - Local 24 - Plafond - sol - Carrelage gris petit carreau+ Colle*, prélevé par vos soins, et analysé par Eurofins Lab Environment Testing Portugal, Unipessoal Lda.

- N° 22Y035793-041 - Référence *P081-RDC - Local 24 - Murs - Revêtement de murs - Plinthe noire + colle*, prélevé par vos soins, et analysé par Eurofins Lab Environment Testing Portugal, Unipessoal Lda.

- N° 22Y035793-042 - Référence *P082-RDC - Local 24 - Murs - Murs et cloisons maconnés - enduit plâtre + enduit de débullage - Peinture*, prélevé par vos soins, et analysé par Eurofins Lab Environment Testing Portugal, Unipessoal Lda.

- N° 22Y035793-043 - Référence *P083-RDC - Escalier 3 - Toutes zones - Marche escalier - béton préfabriqué*, prélevé par vos soins, et analysé par Eurofins Lab Environment Testing Portugal, Unipessoal Lda.

- N° 22Y035793-044 - Référence *P084-RDC - Escalier 3 - Toutes zones - main courante - peinture décorative - Peinture*, prélevé par vos soins, et analysé par Eurofins Lab Environment Testing Portugal, Unipessoal Lda.

- N° 22Y035793-045 - Référence *P085-Extérieur - Façade RDC - Murs - Conduit circulaire côté local 24 - Fibre-ciment*, prélevé par vos soins, et analysé par Eurofins Lab Environment Testing Portugal, Unipessoal Lda.

- N° 22Y035793-046 - Référence *P086-Extérieur - Façade RDC - Toutes zones - Murs - Enduit projeté - Peinture*, prélevé par vos soins, et analysé par Eurofins Lab Environment Testing Portugal, Unipessoal Lda.

- N° 22Y035793-047 - Référence *P087-RDC - Local 5 - Plafond - Plafond - Enduit - Peinture*, prélevé par vos soins, et analysé par Eurofins Lab Environment Testing Portugal, Unipessoal Lda.

Eurofins Analyses pour le Bâtiment Sud-Est SAS
2, rue Chanoine Ploton
F-42016 ST ETIENNE Cedex 1
Tél: +33 4 77 92 36 30 - Fax: +33 3 88 91 65 31 - Site Web: www.eurofins.fr/amiante/analyses/
S.A.S. au capital de 419 090 € RCS Saint-Etienne SIRET 529 294 027 00030 TVA FR47 529 294 027 APE 7120B

eurofins | Analyses pour le Bâtiment

- N° 22Y035793-048 - Référence *P088-RDC - Sanitaires 1 - Murs - Revêtement de murs - Faïence blanche + colle*, prélevé par vos soins, et analysé par Eurofins Lab Environment Testing Portugal, Unipessoal Lda.

- N° 22Y035793-049 - Référence *P089-RDC - Sanitaires 1 - Sol - Sol - Carrelage grand carreau beige*, prélevé par vos soins, et analysé par Eurofins Lab Environment Testing Portugal, Unipessoal Lda.

Vous souhaitant bonne réception,

Cordialement,

Votre laboratoire Eurofins Analyses pour le Bâtiment Sud-Est SAS

Eurofins Analyses pour le Bâtiment Sud-Est SAS
2, rue Chanoine Ploton
F-42016 ST ETIENNE Cedex 1
Tél: +33 4 77 92 36 30 - Fax: +33 3 88 91 65 31 - Site Web: www.eurofins.fr/amiante/analyses/
S.A.S. au capital de 419 090 € RCS Saint-Etienne SIRET 529 294 027 00030 TVA FR47 529 294 027 APE 7120B

eurofins

Eurofins Lab Environment Testing Portugal, Unipessoal Lda.

EUROFINS ANALYSES POUR LE BÂTIMENT SUD EST SAS
Referent Sous Traitant
2 Rue Chanoine Ploton
42000 Saint-Etienne

RAPPORT D'ANALYSE D'AMIANTE DANS LES MATERIAUX

N° de rapport d'analyse : AR-22-EK-100699-01
Référence laboratoire N° : 22EK106459
Reçu au laboratoire le : 14/12/2022
Date d'analyse : 16/12/2022
Date d'émission de rapport : 19/12/2022 3:13
Référence de suivi du dossier N° : 22Y035793
Date de réception :13/12/2022
Page1/16
Référence dossier Client:22Y035793 - 419644434368972 G16199271 A - 22 rue DE LA LIBERTE 39300 CHAMPAGNOLE - COMMUNE DE CHAMPAGNOLE MAIRIE

N° éch.	Référence client	Description visuelle	Technique utilisée / Analyste	Préparation		Résultats
				Nb prep / Nb grilles ou lames	Type	
001 (1)	22Y035793-001 - P041-Extérieur - Façade RDC - Toutes zones - Joint de dilatation - Matériau fibreux	Matériau souple (fibreux) (marron) ; matériau semi-dur (noir)	MET / E8R8	1 / 2	Calcination et/ou attaque acide (méthode interne de traitement)	Fibres d'amiante non détectées
002	22Y035793-002 - P042-Extérieur - Façade RDC - Murs - Appui de fenêtre local 5 - Béton préfabriqué	Matériau de type peinture (rose) ; matériau de type peinture (beige) ; matériau dur de type mortier, béton, chape (gris)	MET / E8R8	1 / 2	Calcination et/ou attaque acide (méthode interne de traitement)	Fibres d'amiante non détectées
		Matériau dur de type mortier, béton, chape (gris)	MET / E8R8	1 / 2	Calcination et/ou attaque acide (méthode interne de traitement)	Fibres d'amiante non détectées
003	22Y035793-003 - P043-RDC - Préau - Sol - Sol - Carrelage gris + colle	Matériau semi-dur (gris) ; matériau semi-dur (bitumineux) (noir) ; matériau semi-dur (gris) ; matériau dur de type mortier, béton, chape (gris)	MET / E8R8	1 / 2	Calcination et/ou attaque acide (méthode interne de traitement)	Fibres d'amiante non détectées
		Matériau dur de type mortier, béton, chape (gris)	MET / E8R8	1 / 2	Calcination et/ou attaque acide (méthode interne de traitement)	Fibres d'amiante non détectées

La reproduction de ce document n'est autorisée que sous sa forme intégrale. Il comporte 16 page(s). Le présent rapport ne concerne que les objets soumis à l'essai tels qu'ils ont été reçus au laboratoire. Les essais identifiés par le symbole * ne sont pas inclus dans la portée d'accréditation.

Eurofins Lab Environment Testing Portugal, Unipessoal Lda.
Rua Monte de Além, 62
4580-733 Sobrosa - Paredes, PORTUGAL

IPAC acreditação
L0795
ISO/IEC 17025
Ensaios

eurofins

Eurofins Lab Environment Testing Portugal, Unipessoal Lda.

RAPPORT D'ANALYSE D'AMIANTE DANS LES MATERIAUX

N° de rapport d'analyse : AR-22-EK-100699-01 — Date d'émission de rapport : 19/12/2022 3:13 — Page2/16
Référence laboratoire N° : 22EK106459 — Référence de suivi du dossier N° : 22Y035793
Reçu au laboratoire le : 14/12/2022 — Date de réception :13/12/2022
Date d'analyse : 16/12/2022
Référence dossier Client:22Y035793 - 419644434368972 G16199271 A - 22 rue DE LA LIBERTE 39300 CHAMPAGNOLE - COMMUNE DE CHAMPAGNOLE MAIRIE

N° éch.	Référence client	Description visuelle	Technique utilisée / Analyste	Préparation		Résultats
				Nb prep / Nb grilles ou lames	Type	
004	22Y035793-004 - P044-RDC - Préau - Murs - Revêtement de murs - Plinthes marrons	Matériau dur de type carrelage, faïence (orange) ; matériau dur de type mortier, béton, chape (gris)	MET / E8R8	1 / 2	Calcination et/ou attaque acide (méthode interne de traitement)	Fibres d'amiante non détectées
005	22Y035793-005 - P045-RDC - Préau - Murs - Cloison carreau de plâtre - Enduit - Peinture	Matériau de type peinture (blanc) ; matériau semi-dur de type plâtre (blanc)	MET / E8R8	1 / 2	Calcination et/ou attaque acide (méthode interne de traitement)	Fibres d'amiante non détectées
		Matériau semi-dur de type plâtre (blanc)	MET / E8R8	1 / 2	Calcination et/ou attaque acide (méthode interne de traitement)	Fibres d'amiante non détectées
006	22Y035793-006 - P046-RDC - Local 6 - Sol - sol - Lino beige clair	Matériau souple de type revêtement de sol (beige)	MET / S4MS	1 / 2	Calcination et/ou attaque acide (méthode interne de traitement)	Fibres d'amiante non détectées
007	22Y035793-007 - P047-RDC - Local 6 - Sol - sol - dalle de sol beige sous lino + colle	Matériau souple de type revêtement de sol (fibreux) (beige)	MET / E8R8	1 / 2	Calcination et/ou attaque acide (méthode interne de traitement)	Fibres d'amiante non détectées
		Matériau souple de type revêtement de sol (fibreux) (beige) en traces ; matériau de type colle (jaune) ; matériau semi-dur (gris)	MET / E8R8	1 / 2	Calcination et/ou attaque acide (méthode interne de traitement)	Fibres d'amiante non détectées

La reproduction de ce document n'est autorisée que sous sa forme intégrale. Il comporte 16 page(s). Le présent rapport ne concerne que les objets soumis à l'essai tels qu'ils ont été reçus au laboratoire. Les essais identifiés par le symbole * ne sont pas inclus dans la portée d'accréditation.

Eurofins Lab Environment Testing Portugal, Unipessoal Lda.
Rua Monte de Além, 62
4580-733 Sobrosa - Paredes, PORTUGAL

eurofins

Eurofins Lab Environment Testing Portugal, Unipessoal Lda.

RAPPORT D'ANALYSE D'AMIANTE DANS LES MATERIAUX

N° de rapport d'analyse : AR-22-EK-100699-01 — Date d'émission de rapport : 19/12/2022 3:13 — Page3/16
Référence laboratoire N° : 22EK106459 — Référence de suivi du dossier N° : 22Y035793
Reçu au laboratoire le : 14/12/2022 — Date de réception :13/12/2022
Date d'analyse : 16/12/2022
Référence dossier Client:22Y035793 - 419644434368972 G16199271 A - 22 rue DE LA LIBERTE 39300 CHAMPAGNOLE - COMMUNE DE CHAMPAGNOLE MAIRIE

N° éch.	Référence client	Description visuelle	Technique utilisée / Analyste	Préparation		Résultats
				Nb prep / Nb grilles ou lames	Type	
008	22Y035793-008 - P048-RDC - Local 6 - Sol - sol - dalle de sol noire sous lino + colle	Matériau semi-dur de type dalle de sol (fibreux) (noir)	MET / E8R8	1 / 2	Calcination et/ou attaque acide (méthode interne de traitement)	Fibres d'amiante non détectées
		Matériau de type colle (jaune) ; matériau dur de type mortier, béton, chape (gris)	MET / E8R8	1 / 2	Calcination et/ou attaque acide (méthode interne de traitement)	Fibres d'amiante non détectées
009	22Y035793-009 - P049-RDC - Local 6 - Murs - Murs - Moquette murale rose + colle	Matériau souple (fibreux) (blanc) ; matériau souple fibreux de type moquette (rose)	MET / S4MS	1 / 2	Calcination et/ou attaque acide (méthode interne de traitement)	Fibres d'amiante non détectées
		Matériau de type système d'enduit peinture (beige) ; matériau souple fibreux de type papier, carton (marron) ; matériau semi-dur de type plâtre (blanc)	MET / S4MS	1 / 2	Calcination et/ou attaque acide (méthode interne de traitement)	Fibres d'amiante non détectées
		Matériau souple fibreux de type papier, carton (marron)	MOLP / GB9M	2 / 2	-	Fibres d'amiante non détectées
010	22Y035793-010 - P050-RDC - Local 6 - Plafond - Plafond brique - Enduit - Peinture	Matériau fibreux de type papier peint (blanc) + (rouge) ; matériau de type peinture (blanc) ; matériau semi-dur de type plâtre (blanc)	MET / S4MS	1 / 2	Calcination et/ou attaque acide (méthode interne de traitement)	Fibres d'amiante non détectées

La reproduction de ce document n'est autorisée que sous sa forme intégrale. Il comporte 16 page(s). Le présent rapport ne concerne que les objets soumis à l'essai tels qu'ils ont été reçus au laboratoire. Les essais identifiés par le symbole * ne sont pas inclus dans la portée d'accréditation.

Eurofins Lab Environment Testing Portugal, Unipessoal Lda.
Rua Monte de Além, 62
4580-733 Sobrosa - Paredes, PORTUGAL

IPAC acreditação LE/97 ISO/IEC 17025 Ensaios

eurofins

Eurofins Lab Environment Testing Portugal, Unipessoal Lda.

RAPPORT D'ANALYSE D'AMIANTE DANS LES MATERIAUX

N° de rapport d'analyse : AR-22-EK-100699-01 — Date d'émission de rapport : 19/12/2022 3:13 — Page4/16
Référence laboratoire N° : 22EK106459 — Référence de suivi du dossier N° : 22Y035793
Reçu au laboratoire le : 14/12/2022 — Date de réception :13/12/2022
Date d'analyse : 16/12/2022
Référence dossier Client:22Y035793 - 419644434368972 G16199271 A - 22 rue DE LA LIBERTE 39300 CHAMPAGNOLE - COMMUNE DE CHAMPAGNOLE MAIRIE

N° éch.	Référence client	Description visuelle	Technique utilisée / Analyste	Préparation		Résultats
				Nb prep / Nb grilles ou lames	Type	
		Matériau semi-dur de type plâtre (blanc)	**MET** / S4MS	1 / 2	Calcination et/ou attaque acide (méthode interne de traitement)	Fibres d'amiante non détectées
011	22Y035793-011 - P051-RDC - Local 6 - Toutes zones - Allège fenêtre - bande calicot Peinture	Matériau de type peinture (beige) en traces ; matériau fibreux de type papier peint (gris) ; matériau semi-dur (blanc) en traces ; matériau souple fibreux de type papier, carton (marron) ; matériau semi-dur de type plâtre (fibreux) (blanc) en traces	**MET** / S4MS	1 / 2	Calcination et/ou attaque acide (méthode interne de traitement)	Fibres d'amiante non détectées
		Matériau semi-dur de type plâtre (fibreux) (blanc)	**MET** / S4MS	1 / 2	Calcination et/ou attaque acide (méthode interne de traitement)	Fibres d'amiante non détectées
		Matériau souple fibreux de type papier, carton (marron)	**MOLP** / GB9M	2 / 2	-	Fibres d'amiante non détectées
012	22Y035793-012 - P052-RDC - Local 6 - Toutes zones - Allège fenêtre - isolant + pare vapeur derriere placo	Matériau souple fibreux de type papier, carton (bitumineux) (noir) ; matériau fibreux de type isolant (beige) en traces	**MET** / S4MS	1 / 2	Calcination et/ou attaque acide (méthode interne de traitement)	Fibres d'amiante non détectées
		Matériau fibreux de type isolant (beige)	**MOLP** / GB9M	2 / 2	-	Fibres d'amiante non détectées

La reproduction de ce document n'est autorisée que sous sa forme intégrale. Il comporte 16 page(s). Le présent rapport ne concerne que les objets soumis à l'essai tels qu'ils ont été reçus au laboratoire. Les essais identifiés par le symbole * ne sont pas inclus dans la portée d'accréditation.

Eurofins Lab Environment Testing Portugal, Unipessoal Lda.
Rua Monte de Além, 62
4580-733 Sobrosa - Paredes, PORTUGAL

eurofins

Eurofins Lab Environment Testing Portugal, Unipessoal Lda.

RAPPORT D'ANALYSE D'AMIANTE DANS LES MATERIAUX

N° de rapport d'analyse : AR-22-EK-100699-01 — Date d'émission de rapport : 19/12/2022 3:13 — Page5/16
Référence laboratoire N° : 22EK106459 — Référence de suivi du dossier N° : 22Y035793
Reçu au laboratoire le : 14/12/2022 — Date de réception :13/12/2022
Date d'analyse : 16/12/2022
Référence dossier Client:22Y035793 - 419644434368972 G16199271 A - 22 rue DE LA LIBERTE 39300 CHAMPAGNOLE - COMMUNE DE CHAMPAGNOLE MAIRIE

N° éch.	Référence client	Description visuelle	Technique utilisée / Analyste	Préparation		Résultats
				Nb prep / Nb grilles ou lames	Type	
013	22Y035793-013 - P053-RDC - Local 6 - Toutes zones - Allège fenêtre - Plot de colle placo	Matériau semi-dur de type plâtre (blanc)	**MET** / S4MS	1 / 2	Calcination et/ou attaque acide (méthode interne de traitement)	Fibres d'amiante non détectées
014	22Y035793-014 - P054-RDC - Local 20 - Sol - sol - lino beige foncé + colle	Matériau semi-dur de type revêtement de sol (fibreux) (beige)	**MET** / S4MS	1 / 2	Calcination et/ou attaque acide (méthode interne de traitement)	Fibres d'amiante non détectées
		Matériau de type colle (jaune) ; matériau dur de type mortier, béton, chape (gris)	**MET** / S4MS	1 / 2	Calcination et/ou attaque acide (méthode interne de traitement)	Fibres d'amiante non détectées
015	22Y035793-015 - P055-RDC - Local 20 - Murs - Cloisons briques - Enduit - Peinture	Matériau fibreux de type papier peint (orange) ; matériau semi-dur (blanc) ; matériau souple fibreux de type papier, carton (marron) ; matériau semi-dur de type plâtre (blanc)	**MET** / S4MS	1 / 2	Calcination et/ou attaque acide (méthode interne de traitement)	Fibres d'amiante non détectées
		Matériau souple fibreux de type papier, carton (marron)	**MOLP** / GB9M	2 / 2	-	Fibres d'amiante non détectées
		Matériau dur de type brique (orange)	**MET** / S4MS	1 / 2	Calcination et/ou attaque acide (méthode interne de traitement)	Fibres d'amiante non détectées

La reproduction de ce document n'est autorisée que sous sa forme intégrale. Il comporte 16 page(s). Le présent rapport ne concerne que les objets soumis à l'essai tels qu'ils ont été reçus au laboratoire. Les essais identifiés par le symbole * ne sont pas inclus dans la portée d'accréditation.

Eurofins Lab Environment Testing Portugal, Unipessoal Lda.
Rua Monte de Além, 62
4580-733 Sobrosa - Paredes, PORTUGAL

eurofins

Eurofins Lab Environment Testing Portugal, Unipessoal Lda.

RAPPORT D'ANALYSE D'AMIANTE DANS LES MATERIAUX

N° de rapport d'analyse : AR-22-EK-100699-01 — Date d'émission de rapport : 19/12/2022 3:13 — Page6/16
Référence laboratoire N° : 22EK106459 — Référence de suivi du dossier N° : 22Y035793
Reçu au laboratoire le : 14/12/2022 — Date de réception :13/12/2022
Date d'analyse : 16/12/2022
Référence dossier Client:22Y035793 - 419644434368972 G16199271 A - 22 rue DE LA LIBERTE 39300 CHAMPAGNOLE - COMMUNE DE CHAMPAGNOLE MAIRIE

N° éch.	Référence client	Description visuelle	Technique utilisée / Analyste	Préparation		Résultats
				Nb prep / Nb grilles ou lames	Type	
016	22Y035793-016 - P056-RDC - Local 20 - Plafond - Faux-plafond - plaque de faux-plafond type Amstrong	Matériau de type peinture (blanc) ; matériau semi-dur fibreux de type faux-plafonds (beige) ; matériau semi-dur (gris)	**MET** / S4MS	1 / 2	Calcination et/ou attaque acide (méthode interne de traitement)	Fibres d'amiante non détectées
017	22Y035793-017 - P057-Extérieur - Façade RDC - Toutes zones - fenêtres 4 carreaux local 20 - Mastic vitrier	Matériau de type peinture (blanc) ; matériau semi-dur de type mastic (gris) ; matériau (noir)	**MET** / S4MS	1 / 2	Calcination et/ou attaque acide (méthode interne de traitement)	Fibres d'amiante non détectées
018	22Y035793-018 - P058-RDC - Local 20 - Murs - Murs et cloisons maconnés - enduit plâtre + enduit de débullage - Peinture	Matériau fibreux de type papier peint (orange) ; matériau semi-dur (blanc) ; matériau de type peinture (blanc) matériau souple fibreux de type papier, carton (marron) ; matériau semi-dur de type plâtre (blanc) ; matériau dur de type mortier, béton, chape (gris)	**MET** / S4MS	1 / 2	Calcination et/ou attaque acide (méthode interne de traitement)	Fibres d'amiante non détectées
		Matériau souple fibreux de type papier, carton (marron)	**MOLP** / GB9M	2 / 2	-	Fibres d'amiante non détectées
		Matériau semi-dur de type plâtre (blanc)	**MET** / S4MS	1 / 2	Calcination et/ou attaque acide (méthode interne de traitement)	Fibres d'amiante non détectées

La reproduction de ce document n'est autorisée que sous sa forme intégrale. Il comporte 16 page(s). Le présent rapport ne concerne que les objets soumis à l'essai tels qu'ils ont été reçus au laboratoire. Les essais identifiés par le symbole * ne sont pas inclus dans la portée d'accréditation.

Eurofins Lab Environment Testing Portugal, Unipessoal Lda.
Rua Monte de Além, 62
4580-733 Sobrosa - Paredes, PORTUGAL

eurofins

Eurofins Lab Environment Testing Portugal, Unipessoal Lda.

RAPPORT D'ANALYSE D'AMIANTE DANS LES MATERIAUX

N° de rapport d'analyse : AR-22-EK-100699-01 — Date d'émission de rapport : 19/12/2022 3:13 — Page7/16
Référence laboratoire N° : 22EK106459 — Référence de suivi du dossier N° : 22Y035793
Reçu au laboratoire le : 14/12/2022 — Date de réception :13/12/2022
Date d'analyse : 16/12/2022
Référence dossier Client:22Y035793 - 419644434368972 G16199271 A - 22 rue DE LA LIBERTE 39300 CHAMPAGNOLE - COMMUNE DE CHAMPAGNOLE MAIRIE

N° éch.	Référence client	Description visuelle	Technique utilisée / Analyste	Préparation		Résultats
				Nb prep / Nb grilles ou lames	Type	
019	22Y035793-019 - P059-RDC - Dégagement 2 - Murs - Murs maconnés et cloisons - enduit projeté - Peinture	Matériau de type peinture (blanc) ; matériau semi-dur de type enduit (granulaire) (jaune) ; matériau dur de type mortier, béton, chape (gris)	MET / S4MS	1 / 2	Calcination et/ou attaque acide (méthode interne de traitement)	Fibres d'amiante non détectées
020	22Y035793-020 - P060-RDC - Local 19 - Sol - Sol - carrelage petis carreaux + colle + ragréage	Matériau dur de type carrelage, faïence (blanc) ; matériau dur de type mortier, béton, chape (gris) ; matériau semi-dur (blanc) en traces	MET / S4MS	1 / 2	Calcination et/ou attaque acide (méthode interne de traitement)	Fibres d'amiante non détectées
021	22Y035793-021 - P061-RDC - Local 19 - Murs - Revêtement de murs - Plinthes noires + colle	Matériau dur de type carrelage, faïence (noir) ; matériau de type peinture (beige) ; matériau dur de type joint ciment (gris) ; matériau semi-dur (blanc) ; matériau dur de type ciment-colle (gris)	MET / QKC3	1 / 2	Calcination et/ou attaque acide (méthode interne de traitement)	Fibres d'amiante non détectées
022	22Y035793-022 - P062-RDC - Local 19 - Sol - Sol - carrelage gris + colle wc	Matériau dur de type carrelage, faïence (beige) ; matériau dur de type joint ciment (gris) ; matériau dur de type ciment-colle (beige) ; matériau dur de type mortier, béton, chape (gris)	MET / QKC3	1 / 2	Calcination et/ou attaque acide (méthode interne de traitement)	Fibres d'amiante non détectées
023	22Y035793-023 - P063-RDC - Local 19 - Toutes zones - lavabo - Carrelage gris + colle sur lavabo	Matériau dur de type carrelage, faïence (gris) ; matériau dur de type ciment-colle (gris)	MET / QKC3	1 / 2	Calcination et/ou attaque acide (méthode interne de traitement)	Fibres d'amiante non détectées

La reproduction de ce document n'est autorisée que sous sa forme intégrale. Il comporte 16 page(s). Le présent rapport ne concerne que les objets soumis à l'essai tels qu'ils ont été reçus au laboratoire. Les essais identifiés par le symbole * ne sont pas inclus dans la portée d'accréditation.

Eurofins Lab Environment Testing Portugal, Unipessoal Lda.
Rua Monte de Além, 62
4580-733 Sobrosa - Paredes, PORTUGAL

eurofins

Eurofins Lab Environment Testing Portugal, Unipessoal Lda.

RAPPORT D'ANALYSE D'AMIANTE DANS LES MATERIAUX

N° de rapport d'analyse : AR-22-EK-100699-01 — Date d'émission de rapport : 19/12/2022 3:13 — Page8/16
Référence laboratoire N° : 22EK106459 — Référence de suivi du dossier N° : 22Y035793
Reçu au laboratoire le : 14/12/2022 — Date de réception :13/12/2022
Date d'analyse : 16/12/2022
Référence dossier Client:22Y035793 - 419644434368972 G16199271 A - 22 rue DE LA LIBERTE 39300 CHAMPAGNOLE - COMMUNE DE CHAMPAGNOLE MAIRIE

N° éch.	Référence client	Description visuelle	Technique utilisée / Analyste	Préparation		Résultats
				Nb prep / Nb grilles ou lames	Type	
024	22Y035793-024 - P064-RDC - Local 19 - Murs - Revêtement de murs - Faïence rectangulaire blanche + colle	Matériau dur de type carrelage, faïence (blanc) ; matériau dur de type ciment-colle (gris)	**MET** / QKC3	1 / 2	Calcination et/ou attaque acide (méthode interne de traitement)	Fibres d'amiante non détectées
025 (2)	22Y035793-025 - P065-RDC - Local 22 - Plafond - Plénium - isolent aluminium	Matériau souple fibreux de type papier, carton (beige)	**MOLP** / MDM6	2 / 2	-	Fibres d'amiante non détectées
		Matériau souple (fibreux) (blanc) + (beige)(i)	**MET** / QKC3	1 / 2	Calcination et/ou attaque acide (méthode interne de traitement)	Fibres d'amiante non détectées
		Matériau fibreux de type isolant (jaune)	**MOLP** / MDM6	2 / 2	-	Fibres d'amiante non détectées
026	22Y035793-026 - P066-RDC - Local 22 - Plafond - Plénium - isolent + pare vapeur carton	Matériau souple fibreux de type papier, carton (bitumineux) (marron)	**MET** / QKC3	1 / 2	Calcination et/ou attaque acide (méthode interne de traitement)	Fibres d'amiante non détectées
		Matériau fibreux de type isolant (jaune)	**MOLP** / MDM6	2 / 2	-	Fibres d'amiante non détectées
027	22Y035793-027 - P067-RDC - Local 22 - Sol - Sol - lino gris	Matériau souple de type revêtement de sol (gris)	**MET** / QKC3	1 / 2	Calcination et/ou attaque acide (méthode interne de traitement)	Fibres d'amiante non détectées
		Matériau souple de type revêtement de sol (gris) en traces ; matériau dur de type carrelage, faïence (gris) ; matériau semi-dur (gris)	**MET** / QKC3	1 / 2	Calcination et/ou attaque acide (méthode interne de traitement)	Fibres d'amiante non détectées

La reproduction de ce document n'est autorisée que sous sa forme intégrale. Il comporte 16 page(s). Le présent rapport ne concerne que les objets soumis à l'essai tels qu'ils ont été reçus au laboratoire. Les essais identifiés par le symbole * ne sont pas inclus dans la portée d'accréditation.

Eurofins Lab Environment Testing Portugal, Unipessoal Lda.
Rua Monte de Além, 62
4580-733 Sobrosa - Paredes, PORTUGAL

eurofins

Eurofins Lab Environment Testing Portugal, Unipessoal Lda.

RAPPORT D'ANALYSE D'AMIANTE DANS LES MATERIAUX

N° de rapport d'analyse : AR-22-EK-100699-01 — Date d'émission de rapport : 19/12/2022 3:13 — Page9/16
Référence laboratoire N° : 22EK106459 — Référence de suivi du dossier N° : 22Y035793
Reçu au laboratoire le : 14/12/2022 — Date de réception :13/12/2022
Date d'analyse : 16/12/2022
Référence dossier Client:22Y035793 - 419644434368972 G16199271 A - 22 rue DE LA LIBERTE 39300 CHAMPAGNOLE - COMMUNE DE CHAMPAGNOLE MAIRIE

N° éch.	Référence client	Description visuelle	Technique utilisée / Analyste	Préparation		Résultats
				Nb prep / Nb grilles ou lames	Type	
028	22Y035793-028 - P068-RDC - Local 22 - Murs - Murs maçonnées - Enduit + enduit de débullage - Peinture	Matériau de type système d'enduit peinture (jaune) ; matériau semi-dur (blanc)	**MET** / QKC3	1 / 2	Calcination et/ou attaque acide (méthode interne de traitement)	Fibres d'amiante non détectées
029	22Y035793-029 - P069-RDC - Local 23 - Sol - Sol - Lino gris moucheté + colle	Matériau souple de type revêtement de sol (beige) ; matériau de type colle (jaune)	**MET** / QKC3	1 / 2	Calcination et/ou attaque acide (méthode interne de traitement)	Fibres d'amiante non détectées
030	22Y035793-030 - P070-RDC - Local 23 - Murs - Cloisons - bande calicot - Peinture	Matériau de type système d'enduit peinture (brillant) (violet) ; matériau souple fibreux de type papier, carton (beige) ; matériau semi-dur de type enduit (blanc) ; matériau souple fibreux de type papier, carton (marron)	**MET** / QKC3	1 / 2	Calcination et/ou attaque acide (méthode interne de traitement)	Fibres d'amiante non détectées
		Matériau souple fibreux de type papier, carton (beige)	**MOLP** / MDM6	2 / 2	-	Fibres d'amiante non détectées
		Matériau souple fibreux de type papier, carton (marron)	**MOLP** / MDM6	2 / 2	-	Fibres d'amiante non détectées
031	22Y035793-031 - P071-RDC - Local 23 - Murs - Murs - Plot de colle placo	Matériau semi-dur de type ciment (gris) ; matériau semi-dur (blanc)	**MET** / QKC3	1 / 2	Calcination et/ou attaque acide (méthode interne de traitement)	Fibres d'amiante non détectées

La reproduction de ce document n'est autorisée que sous sa forme intégrale. Il comporte 16 page(s). Le présent rapport ne concerne que les objets soumis à l'essai tels qu'ils ont été reçus au laboratoire. Les essais identifiés par le symbole * ne sont pas inclus dans la portée d'accréditation.

Eurofins Lab Environment Testing Portugal, Unipessoal Lda.
Rua Monte de Além, 62
4580-733 Sobrosa - Paredes, PORTUGAL

eurofins

Eurofins Lab Environment Testing Portugal, Unipessoal Lda.

RAPPORT D'ANALYSE D'AMIANTE DANS LES MATERIAUX

N° de rapport d'analyse : AR-22-EK-100699-01 — Date d'émission de rapport : 19/12/2022 3:13 — Page10/16
Référence laboratoire N° : 22EK106459 — Référence de suivi du dossier N° : 22Y035793
Reçu au laboratoire le : 14/12/2022 — Date de réception :13/12/2022
Date d'analyse : 16/12/2022
Référence dossier Client:22Y035793 - 419644434368972 G16199271 A - 22 rue DE LA LIBERTE 39300 CHAMPAGNOLE - COMMUNE DE CHAMPAGNOLE MAIRIE

N° éch.	Référence client	Description visuelle	Technique utilisée / Analyste	Préparation		Résultats
				Nb prep / Nb grilles ou lames	Type	
032	22Y035793-032 - P072-RDC - Local 23 - Murs - Revêtement de murs - Faïence blanche et jaune + colle	Matériau dur de type carrelage, faïence (blanc) ; matériau dur de type ciment-colle (blanc) ; matériau de type peinture (rose) ; matériau semi-dur de type plaque (plâtreux) (vert)	MET / QKC3	1 / 2	Calcination et/ou attaque acide (méthode interne de traitement)	Fibres d'amiante non détectées
033	22Y035793-033 - P073-RDC - Local 23 - Toutes zones - plaque anti vibratile sous lavabo - matériau bitumineux	Matériau souple (jaune) ; matériau semi-dur (bitumineux) (noir)	MET / QKC3	1 / 2	Calcination et/ou attaque acide (méthode interne de traitement)	Fibres d'amiante non détectées
034	22Y035793-034 - P074-RDC - Local 23 - Plafond - Faux-plafond - Plaque de faux-plafond blanche chinée	Matériau de type peinture (blanc) ; matériau semi-dur fibreux de type faux-plafonds (beige) ; matériau semi-dur (blanc)	MET / QKC3	1 / 2	Calcination et/ou attaque acide (méthode interne de traitement)	Fibres d'amiante non détectées
035	22Y035793-035 - P075-RDC - Local 23 - Plafond - plénium - enduit sur grillage	Matériau de type système d'enduit peinture (gris) ; matériau semi-dur de type plâtre (blanc)	MET / QKC3	1 / 2	Calcination et/ou attaque acide (méthode interne de traitement)	Fibres d'amiante non détectées
		Matériau semi-dur de type plâtre (blanc)	MET / QKC3	1 / 2	Calcination et/ou attaque acide (méthode interne de traitement)	Fibres d'amiante non détectées

La reproduction de ce document n'est autorisée que sous sa forme intégrale. Il comporte 16 page(s). Le présent rapport ne concerne que les objets soumis à l'essai tels qu'ils ont été reçus au laboratoire. Les essais identifiés par le symbole * ne sont pas inclus dans la portée d'accréditation.

Eurofins Lab Environment Testing Portugal, Unipessoal Lda.
Rua Monte de Além, 62
4580-733 Sobrosa - Paredes, PORTUGAL

eurofins

Eurofins Lab Environment Testing Portugal, Unipessoal Lda.

RAPPORT D'ANALYSE D'AMIANTE DANS LES MATERIAUX

N° de rapport d'analyse : AR-22-EK-100699-01 — Date d'émission de rapport : 19/12/2022 3:13 — Page11/16
Référence laboratoire N° : 22EK106459 — Référence de suivi du dossier N° : 22Y035793
Reçu au laboratoire le : 14/12/2022 — Date de réception :13/12/2022
Date d'analyse : 16/12/2022
Référence dossier Client:22Y035793 - 419644434368972 G16199271 A - 22 rue DE LA LIBERTE 39300 CHAMPAGNOLE - COMMUNE DE CHAMPAGNOLE MAIRIE

N° éch.	Référence client	Description visuelle	Technique utilisée / Analyste	Préparation		Résultats
				Nb prep / Nb grilles ou lames	Type	
036	22Y035793-036 - P076-RDC - Local 23 - Plafond - plénium - Isolant noire sur grillage	Matériau souple fibreux de type papier, carton (bitumineux) (marron)	**MET** / PV6L	1 / 2	Calcination et/ou attaque acide (méthode interne de traitement)	Fibres d'amiante non détectées
		Matériau fibreux de type isolant (jaune)	**MOLP** / MDM6	2 / 2	-	Fibres d'amiante non détectées
037	22Y035793-037 - P077-Extérieur - Façade RDC - Toutes zones - fenêtre bois - Joint latéral de fenêtre Joint type mastic	Matériau de type système d'enduit peinture (blanc) ; matériau semi-dur de type mastic (blanc)	**MET** / PV6L	1 / 2	Calcination et/ou attaque acide (méthode interne de traitement)	Fibres d'amiante non détectées
038 (3)	22Y035793-038 - P078-Extérieur - Façade RDC - Toutes zones - fenêtre bois - Joint compribande de fenêtre - Matériau fibreux	Matériau semi-dur (blanc) ; matériau semi-dur (noir) ; matériau semi-dur de type joint (fibreux) (marron)	**MOLP** / MDM6	2 / 2	-	Fibres d'amiante de type chrysotile
039	22Y035793-039 - P079-RDC - Local 23 - Sol - sol - carrelage beige petit carreau sous lino	Matériau de type mousse (blanc) en traces ; matériau de type colle (jaune) ; matériau dur de type carrelage, faïence (jaune) , matériau dur de type ciment-colle (gris) ; matériau dur de type mortier, béton, chape (gris) en traces	**MET** / PV6L	1 / 2	Calcination et/ou attaque acide (méthode interne de traitement)	Fibres d'amiante non détectées

La reproduction de ce document n'est autorisée que sous sa forme intégrale. Il comporte 16 page(s). Le présent rapport ne concerne que les objets soumis à l'essai tels qu'ils ont été reçus au laboratoire. Les essais identifiés par le symbole * ne sont pas inclus dans la portée d'accréditation.

Eurofins Lab Environment Testing Portugal, Unipessoal Lda.
Rua Monte de Além, 62
4580-733 Sobrosa - Paredes, PORTUGAL

eurofins

Eurofins Lab Environment Testing Portugal, Unipessoal Lda.

RAPPORT D'ANALYSE D'AMIANTE DANS LES MATERIAUX

N° de rapport d'analyse : AR-22-EK-100699-01 — Date d'émission de rapport : 19/12/2022 3:13 — Page12/16
Référence laboratoire N° : 22EK106459 — Référence de suivi du dossier N° : 22Y035793
Reçu au laboratoire le : 14/12/2022 — Date de réception :13/12/2022
Date d'analyse : 16/12/2022
Référence dossier Client:22Y035793 - 419644434368972 G16199271 A - 22 rue DE LA LIBERTE 39300 CHAMPAGNOLE - COMMUNE DE CHAMPAGNOLE MAIRIE

N° éch.	Référence client	Description visuelle	Technique utilisée / Analyste	Préparation		Résultats
				Nb prep / Nb grilles ou lames	Type	
		Matériau dur de type mortier, béton, chape (gris)	MET / PV6L	1 / 2	Calcination et/ou attaque acide (méthode interne de traitement)	Fibres d'amiante non détectées
040	22Y035793-040 - P080-RDC - Local 24 - Plafond - sol - Carrelage gris petit carreau+ Colle	Matériau dur de type carrelage, faïence (gris) ; matériau semi-dur (marron) ; matériau dur de type ciment-colle (gris) ; matériau dur de type mortier, béton, chape (gris) en traces	MET / PV6L	1 / 2	Calcination et/ou attaque acide (méthode interne de traitement)	Fibres d'amiante non détectées
		Matériau dur de type mortier, béton, chape (gris)	MET / PV6L	1 / 2	Calcination et/ou attaque acide (méthode interne de traitement)	Fibres d'amiante non détectées
041	22Y035793-041 - P081-RDC - Local 24 - Murs - Revêtement de murs - Plinthe noire + colle	Matériau de type peinture (vert) ; matériau de type peinture (beige) ; matériau dur de type carrelage, faïence (noir) ; matériau dur de type ciment-colle (blanc) ; matériau semi-dur (blanc)	MET / E3HM	1 / 2	Calcination et/ou attaque acide (méthode interne de traitement)	Fibres d'amiante non détectées
042	22Y035793-042 - P082-RDC - Local 24 - Murs - Murs et cloisons maçonnés - enduit plâtre + enduit de débullage - Peinture	Matériau de type peinture (bleu) ; matériau de type peinture (jaune) ; matériau semi-dur de type plâtre (blanc)	MET / E3HM	1 / 2	Calcination et/ou attaque acide (méthode interne de traitement)	Fibres d'amiante non détectées

La reproduction de ce document n'est autorisée que sous sa forme intégrale. Il comporte 16 page(s). Le présent rapport ne concerne que les objets soumis à l'essai tels qu'ils ont été reçus au laboratoire. Les essais identifiés par le symbole * ne sont pas inclus dans la portée d'accréditation.

Eurofins Lab Environment Testing Portugal, Unipessoal Lda.
Rua Monte de Além, 62
4580-733 Sobrosa - Paredes, PORTUGAL

eurofins

Eurofins Lab Environment Testing Portugal, Unipessoal Lda.

RAPPORT D'ANALYSE D'AMIANTE DANS LES MATERIAUX

N° de rapport d'analyse : AR-22-EK-100699-01 — Date d'émission de rapport : 19/12/2022 3:13 — Page13/16
Référence laboratoire N° : 22EK106459 — Référence de suivi du dossier N° : 22Y035793
Reçu au laboratoire le : 14/12/2022 — Date de réception :13/12/2022
Date d'analyse : 16/12/2022
Référence dossier Client:22Y035793 - 419644434368972 G16199271 A - 22 rue DE LA LIBERTE 39300 CHAMPAGNOLE - COMMUNE DE CHAMPAGNOLE MAIRIE

N° éch.	Référence client	Description visuelle	Technique utilisée / Analyste	Préparation		Résultats
				Nb prep / Nb grilles ou lames	Type	
		Matériau semi-dur de type plâtre (blanc)	MET / E3HM	1 / 2	Calcination et/ou attaque acide (méthode interne de traitement)	Fibres d'amiante non détectées
043	22Y035793-043 - P083-RDC - Escalier 3 - Toutes zones - Marche escalier - bétor préfabriqué	Matériau semi-dur (gris) (foncé) ; matériau dur de type mortier, béton, chape (gris)	MET / E3HM	1 / 2	Calcination et/ou attaque acide (méthode interne de traitement)	Fibres d'amiante non détectées
		Matériau dur de type mortier, béton, chape (gris)	MET / E3HM	1 / 2	Calcination et/ou attaque acide (méthode interne de traitement)	Fibres d'amiante non détectées
044	22Y035793-044 - P084-RDC - Escalier 3 - Toutes zones - main courante - peinture décorative - Peinture	Matériau de type peinture (vert) ; matériau semi-dur (marron)	MET / E3HM	1 / 2	Calcination et/ou attaque acide (méthode interne de traitement)	Fibres d'amiante non détectées
045 (4)	22Y035793-045 - P085-Extérieur - Façade RDC - Murs - Conduit circulaire côté local 24 - Fibre-ciment	Matériau de type peinture (beige) ; matériau dur fibreux de type fibres-ciment (gris)	MOLP / H43E	4 / 4	-	Fibres d'amiante de type chrysotile, riébeckite-amiante (crocidolite)
046	22Y035793-046 - P086-Extérieur - Façade RDC - Toutes zones - Murs - Enduit projeté - Peinture	Matériau de type système d'enduit peinture (blanc) ; matériau dur de type mortier, béton, chape (gris) ; matériau dur de type mortier, béton, chape (beige)	MET / E3HM	1 / 2	Calcination et/ou attaque acide (méthode interne de traitement)	Fibres d'amiante non détectées

La reproduction de ce document n'est autorisée que sous sa forme intégrale. Il comporte 16 page(s). Le présent rapport ne concerne que les objets soumis à l'essai tels qu'ils ont été reçus au laboratoire. Les essais identifiés par le symbole * ne sont pas inclus dans la portée d'accréditation.

Eurofins Lab Environment Testing Portugal, Unipessoal Lda.
Rua Monte de Além, 62
4580-733 Sobrosa - Paredes, PORTUGAL

IPAC acreditação LE/97 ISO/IEC 17025 Ensaios

eurofins

Eurofins Lab Environment Testing Portugal, Unipessoal Lda.

RAPPORT D'ANALYSE D'AMIANTE DANS LES MATERIAUX

N° de rapport d'analyse : AR-22-EK-100699-01 — Date d'émission de rapport : 19/12/2022 3:13 — Page14/16
Référence laboratoire N° : 22EK106459 — Référence de suivi du dossier N° : 22Y035793
Reçu au laboratoire le : 14/12/2022 — Date de réception :13/12/2022
Date d'analyse : 16/12/2022
Référence dossier Client:22Y035793 - 419644434368972 G16199271 A - 22 rue DE LA LIBERTE 39300 CHAMPAGNOLE - COMMUNE DE CHAMPAGNOLE MAIRIE

N° éch.	Référence client	Description visuelle	Technique utilisée / Analyste	Préparation		Résultats
				Nb prep / Nb grilles ou lames	Type	
		Matériau dur de type mortier, béton, chape (gris)	MET / E3HM	1 / 2	Calcination et/ou attaque acide (méthode interne de traitement)	Fibres d'amiante non détectées
047	22Y035793-047 - P087-RDC - Local 5 - Plafond - Plafond - Enduit - Peinture	Matériau de type peinture (blanc) ; matériau dur de type mortier, béton, chape (gris)	MET / E3HM	1 / 2	Calcination et/ou attaque acide (méthode interne de traitement)	Fibres d'amiante non détectées
		Matériau dur de type mortier, béton, chape (gris)	MET / E3HM	1 / 2	Calcination et/ou attaque acide (méthode interne de traitement)	Fibres d'amiante non détectées
048	22Y035793-048 - P088-RDC - Sanitaires 1 - Murs - Revêtement de murs - Faïence blanche + colle	Matériau dur de type carrelage, faïence (blanc) ; matériau dur de type joint ciment (gris) ; matériau dur de type ciment-colle (beige)	MET / E3HM	1 / 2	Calcination et/ou attaque acide (méthode interne de traitement)	Fibres d'amiante non détectées
049	22Y035793-049 - P089-RDC - Sanitaires 1 - Sol - Sol - Carrelage grand carreau beige	Matériau dur de type carrelage, faïence (beige) ; matériau semi-dur (blanc) ; matériau dur de type ciment-colle (gris)	MET / E3HM	1 / 2	Calcination et/ou attaque acide (méthode interne de traitement)	Fibres d'amiante non détectées

La reproduction de ce document n'est autorisée que sous sa forme intégrale. Il comporte 16 page(s). Le présent rapport ne concerne que les objets soumis à l'essai tels qu'ils ont été reçus au laboratoire. Les essais identifiés par le symbole * ne sont pas inclus dans la portée d'accréditation.

Eurofins Lab Environment Testing Portugal, Unipessoal Lda.
Rua Monte de Além, 62
4580-733 Sobrosa - Paredes, PORTUGAL

eurofins

Eurofins Lab Environment Testing Portugal, Unipessoal Lda.

RAPPORT D'ANALYSE D'AMIANTE DANS LES MATERIAUX

N° de rapport d'analyse : AR-22-EK-100699-01 — Date d'émission de rapport : 19/12/2022 3:13 — Page15/16
Référence laboratoire N° : 22EK106459 — Référence de suivi du dossier N° : 22Y035793
Reçu au laboratoire le : 14/12/2022 — Date de réception :13/12/2022
Date d'analyse : 16/12/2022
Référence dossier Client:22Y035793 - 419644434368972 G16199271 A - 22 rue DE LA LIBERTE 39300 CHAMPAGNOLE - COMMUNE DE CHAMPAGNOLE MAIRIE

Observation(s) échantillon(s)

(1) Echantillon mouillé.

(2) L'échantillon contient un matériau métallique. Le métal est un matériau qui, par nature, ne contient pas d'amiante.

(3) Les fibres d'amiante ont été détectées dans le matériau semi-dur de type joint (fibreux) (marron). Les autres matériaux décrits simultanément ne peuvent pas être séparés et analysés séparément, en conséquence, en raison du risque d'intercontamination, le résultat d'analyse est rendu sur l'ensemble de la couche.

(4) Les fibres d'amiante ont été détectées dans le matériau dur fibreux de type fibres-ciment (gris). Les autres matériaux décrits simultanément ne peuvent pas être séparés et analysés séparément, en conséquence, en raison du risque d'intercontamination, le résultat d'analyse est rendu sur l'ensemble de la couche.

Observation(s) couche(s)

(i) La totalité des composants décrits a été utilisée pour rendre le résultat. Une contre-analyse sera impossible.

Méthodes d'analyses employées pour la recherche qualitative des fibres d'amiante dans les matériaux :

MOLP: Détermination Fibres d'amiante. Détection et identification par Microscopie Optique à Lumière Polarisée (MOLP) réalisée à partir du Guide HSG 248 de 2021 - annexe 2

MET: Détermination Fibres d'amiante. Traitement par calcination et/ou attaque acide. Détection et identification par Microscopie Electronique à Transmission équipée d'un Analyseur en dispersion d'énergie des rayons X (META) réalisée à partir de la norme : NFX 43-050 : Juillet 2021, P-PS-SOP3368 : version 7

NB 1 : Les informations de traçabilité sont disponibles sur demande. Il est à noter que ce rapport en français est une copie de la version originale du rapport en langue portugaise et stockée en interne par le laboratoire.
NB 2 : Sauf information contraire sur ce rapport, le laboratoire effectue une analyse couche par couche de l'échantillon transmis par le demandeur. Des composants décrits simultanément dans une même couche n'ont pas pu faire l'objet de prises d'essai séparées pour l'analyse.
NB 3 : Le présent rapport ne mentionne que les analyses conclusives. Toutefois, conformément à son offre et à l'arrêté du 1er octobre 2019, le laboratoire met en œuvre les deux techniques MOLP et META sur tous les échantillons massifs . La mention sur le rapport d'une technique d'analyse par MET indique que les échantillons ont été traités selon l'annexe 2 du guide HSG 248 (MOLP) mais sans aboutir à un résultat conclusif.
NB 4 : Pour la recherche d'amiante dans les matériaux, la limite de détection garantie par prise d'essai dans les matériaux (en MOLP et /ou en MET) est de 0,1% en masse.
NB 5 : "Fibres d'amiante non détectées" au MOLP, signifie que la couche peut renfermer une teneur inférieure à la limite de détection garantie de fibre d'amiante optiquement observable.
Pour être optiquement observable, une fibre doit avoir un diamètre supérieur à 0,2 µm.
"Fibres d'amiante non détectées" au MET signifie que la couche peut renfermer une teneur inférieure à la limite de détection garantie de fibre d'amiante.
NB 6 : La portée d'accréditation du laboratoire est référencée sous le n° L0705-1 et est disponible sur http://www.ipac.pt/.
NB 7 : La liste des méthodes avec accréditations flexibles intermédiaires peut être consultée sur https://www.eurofins.pt/ambiente/eurofins-lab-environment-testing-portugal/laboratório-de-análise-de-amianto/qualidade/.
NB 8 : Le prélèvement relève de la responsabilité du client.
NB 9 : Analyse réalisée dans le cadre des textes réglementaires suivants : Décret n° 2017-899 du 9 mai 2017, Décret n° 2019-251 du 27 mars 2019, Décret n° 2011-629 du 3 juin 2011, Arrêté du 1er octobre 2019 (JORF n°0245 du 20 octobre 2019 texte n° 18).
NB 10 : Le rapport est établi dans le cadre du cas 1 de l'article 6 de l'arrêté du 1er octobre 2019 à savoir la détection et l'identification d'amiante délibérément ajouté dans les matériaux et produits manufacturés.

La reproduction de ce document n'est autorisée que sous sa forme intégrale. Il comporte 16 page(s). Le présent rapport ne concerne que les objets soumis à l'essai tels qu'ils ont été reçus au laboratoire. Les essais identifiés par le symbole * ne sont pas inclus dans la portée d'accréditation.

Eurofins Lab Environment Testing Portugal, Unipessoal Lda.
Rua Monte de Além, 62
4580-733 Sobrosa - Paredes, PORTUGAL

IPAC acreditação L0705 ISO/IEC 17025 Ensaios

eurofins

Eurofins Lab Environment Testing Portugal, Unipessoal Lda.

RAPPORT D'ANALYSE D'AMIANTE DANS LES MATERIAUX

N° de rapport d'analyse : AR-22-EK-100699-01 | Date d'émission de rapport : 19/12/2022 3:13 | Page16/16
Référence laboratoire N° : 22EK106459 | Référence de suivi du dossier N° : 22Y035793
Reçu au laboratoire le : 14/12/2022 | Date de réception :13/12/2022
Date d'analyse : 16/12/2022
Référence dossier Client:22Y035793 - 419644434368972 G16199271 A - 22 rue DE LA LIBERTE 39300 CHAMPAGNOLE - COMMUNE DE CHAMPAGNOLE MAIRIE

Validé et approuvé par :

Joana Ramalho
Technicien de laboratoire

La reproduction de ce document n'est autorisée que sous sa forme intégrale. Il comporte 16 page(s). Le présent rapport ne concerne que les objets soumis à l'essai tels qu'ils ont été reçus au laboratoire. Les essais identifiés par le symbole * ne sont pas inclus dans la portée d'accréditation.

Eurofins Lab Environment Testing Portugal, Unipessoal Lda.
Rua Monte de Além, 62
4580-733 Sobrosa - Paredes, PORTUGAL

IPAC acreditação
L0795
ISO/IEC 17025

PV_00720221200943113

eurofins | Analyses pour le Bâtiment

APAVE SUDEUROPE SAS
Jean Charles CLAVERIE
Immeuble le Saint Amour
95 rue Pouilly Loché
71000 MACON LOCHE

Notre référence : AR-22-SG-060416-01

Numéro de dossier : 22Y035977
Référence de dossier : 4196444
34368972 G16199271 A - 22 rue DE LA LIBERTE 39300 CHAMPAGNOLE - COMMUNE DE CHAMPAGNOLE MAIRIE

Madame, Monsieur,

Veuillez trouver ci-joint le rapport d'analyse relatif à l'échantillon suivant :

- N° 22Y035977-001 - Référence *P090-RDC - Local 7 - Sol - Sol - lino gris immitation pierre + colle*, prélevé par vos soins, et analysé par Eurofins Lab Environment Testing Portugal, Unipessoal Lda.

- N° 22Y035977-002 - Référence *P091-RDC - Local 7 - Sol - Sol - dalle de sol grise foncée sous lino + colle*, prélevé par vos soins, et analysé par Eurofins Lab Environment Testing Portugal, Unipessoal Lda.

- N° 22Y035977-003 - Référence *P092-RDC - Local 8 - Sol - Sol - Lino mauve + colle*, prélevé par vos soins, et analysé par Eurofins Lab Environment Testing Portugal, Unipessoal Lda.

- N° 22Y035977-004 - Référence *P093-RDC - Local 8 - Sol - Sol - Ragréage*, prélevé par vos soins, et analysé par Eurofins Lab Environment Testing Portugal, Unipessoal Lda.

- N° 22Y035977-005 - Référence *P094-RDC - Local 8 - Murs - Murs - Enduit goutelette - Peinture*, prélevé par vos soins, et analysé par Eurofins Lab Environment Testing Portugal, Unipessoal Lda.

- N° 22Y035977-006 - Référence *P095-Extérieur - Façade RDC - Toutes zones - Fenêtre 3 panneaux Local 8 - Joint compribande*, prélevé par vos soins, et analysé par Eurofins Lab Environment Testing Portugal, Unipessoal Lda.

Eurofins Analyses pour le Bâtiment Sud-Est SAS
2, rue Chanoine Ploton
F-42016 ST ETIENNE Cedex 1
Tél: +33 4 77 92 36 30 - Fax: +33 3 88 91 65 31 - Site Web: www.eurofins.fr/amiante/analyses/
S.A.S. au capital de 419 090 € RCS Saint-Etienne SIRET 529 294 027 00030 TVA FR47 529 294 027 APE 7120B

eurofins | Analyses pour le Bâtiment

- N° 22Y035977-007 - Référence *P096-RDC - Local 9 - Sol - sol - Lino vert chiné + colle*, prélevé par vos soins, et analysé par Eurofins Lab Environment Testing Portugal, Unipessoal Lda.

- N° 22Y035977-008 - Référence *P097-RDC - Local 9 - Toutes zones - Revêtement de murs - faïence jaune + colle*, prélevé par vos soins, et analysé par Eurofins Lab Environment Testing Portugal, Unipessoal Lda.

- N° 22Y035977-009 - Référence *P098-RDC - Local 10 - Sol - Sol - Lino bleu + colle*, prélevé par vos soins, et analysé par Eurofins Lab Environment Testing Portugal, Unipessoal Lda.

- N° 22Y035977-010 - Référence *P099-RDC - Local 10 - Sol - Sol - Dalle de sol beuge claire + colle*, prélevé par vos soins, et analysé par Eurofins Lab Environment Testing Portugal, Unipessoal Lda.

- N° 22Y035977-011 - Référence *P100-RDC - Local 10 - Toutes zones - cloison amovible - Stratifié haute pression - Peinture*, prélevé par vos soins, et analysé par Eurofins Lab Environment Testing Portugal, Unipessoal Lda.

- N° 22Y035977-012 - Référence *P101-RDC - Local 11 - Toutes zones - Revêtement de murs - Faïence carré grise+ colle*, prélevé par vos soins, et analysé par Eurofins Lab Environment Testing Portugal, Unipessoal Lda.

- N° 22Y035977-013 - Référence *P102-RDC - Local 11 - Toutes zones - Revêtement de murs - Faïence type Glasal + colle*, prélevé par vos soins, et analysé par Eurofins Lab Environment Testing Portugal, Unipessoal Lda.

- N° 22Y035977-014 - Référence *P103-RDC - WC - Sol - Sol WC - carrelage blanc et gris + colle*, prélevé par vos soins, et analysé par Eurofins Lab Environment Testing Portugal, Unipessoal Lda.

- N° 22Y035977-015 - Référence *P104-RDC - WC - Toutes zones - Revêtement de murs - plinthes grises*, prélevé par vos soins, et analysé par Eurofins Lab Environment Testing Portugal, Unipessoal Lda.

- N° 22Y035977-016 - Référence *P105-RDC - Couloir 1 - Toutes zones - Sol - Joint de dilatation*, prélevé par vos soins, et analysé par Eurofins Lab Environment Testing Portugal, Unipessoal Lda.

- N° 22Y035977-017 - Référence *P106-RDC - Couloir 1 - Toutes zones - Poteaux rectangulaires - enduit plâtre + enduit de débulage - Peinture*, prélevé par vos soins, et analysé par Eurofins Lab Environment Testing Portugal, Unipessoal Lda.

Eurofins Analyses pour le Bâtiment Sud-Est SAS
2, rue Chanoine Ploton
F-42016 ST ETIENNE Cedex 1
Tél: +33 4 77 92 36 30 - Fax: +33 3 88 91 65 31 - Site Web: www.eurofins.fr/amiante/analyses/
S.A.S. au capital de 419 090 € RCS Saint-Etienne SIRET 529 294 027 00030 TVA FR47 529 294 027 APE 7120B

eurofins | Analyses pour le Bâtiment

- N° 22Y035977-018 - Référence *P107-RDC - Couloir 1 - Murs - Doublage - enduit plâtre - Peinture*, prélevé par vos soins, et analysé par Eurofins Lab Environment Testing Portugal, Unipessoal Lda.

- N° 22Y035977-019 - Référence *P108-Extérieur - Façade RDC - Toutes zones - Fenêtre 2 panneaux couloir 1 - mastic vitrié*, prélevé par vos soins, et analysé par Eurofins Lab Environment Testing Portugal, Unipessoal Lda.

- N° 22Y035977-020 - Référence *P109-RDC - Local 9 - Murs - Revêtement de murs - dalle de liège + colle*, prélevé par vos soins, et analysé par Eurofins Lab Environment Testing Portugal, Unipessoal Lda.

- N° 22Y035977-021 - Référence *P110-RDC - Local 13 - Sol - Sol - Dalle de sol jaune + colle*, prélevé par vos soins, et analysé par Eurofins Lab Environment Testing Portugal, Unipessoal Lda.

- N° 22Y035977-022 - Référence *P111-RDC - Local 13 - Murs - Doublage brique - enduit plâtre - Peinture*, prélevé par vos soins, et analysé par Eurofins Lab Environment Testing Portugal, Unipessoal Lda.

- N° 22Y035977-023 - Référence *P112-RDC - Local 13 - Murs - Murs et cloisons maçonnés - Enduit - Peinture*, prélevé par vos soins, et analysé par Eurofins Lab Environment Testing Portugal, Unipessoal Lda.

- N° 22Y035977-024 - Référence *P113-RDC - Local 13 - Plafond - faux plafond - Plaque de faux-plafond carrées*, prélevé par vos soins, et analysé par Eurofins Lab Environment Testing Portugal, Unipessoal Lda.

- N° 22Y035977-025 - Référence *P114-RDC - Local 13 - Plafond - Plénium - Isolent + pare vapeur*, prélevé par vos soins, et analysé par Eurofins Lab Environment Testing Portugal, Unipessoal Lda.

- N° 22Y035977-026 - Référence *P115-RDC - Local 13 - Plafond - Poutre béton - enduit plâtre - Peinture*, prélevé par vos soins, et analysé par Eurofins Lab Environment Testing Portugal, Unipessoal Lda.

- N° 22Y035977-027 - Référence *P116-RDC - Local 13 - Toutes zones - Linteau porte - enduit plâtre + enduit de débullage*, prélevé par vos soins, et analysé par Eurofins Lab Environment Testing Portugal, Unipessoal Lda.

Eurofins Analyses pour le Bâtiment Sud-Est SAS
2, rue Chanoine Ploton
F-42016 ST ETIENNE Cedex 1
Tél: +33 4 77 92 36 30 - Fax: +33 3 88 91 65 31 - Site Web: www.eurofins.fr/amiante/analyses/
S.A.S. au capital de 419 090 € RCS Saint-Etienne SIRET 529 294 027 00030 TVA FR47 529 294 027 APE 7120B

eurofins | Analyses pour le Bâtiment

- N° 22Y035977-028 - Référence *P117-Extérieur - Façade RDC - Toutes zones - Baie vitrée local 13 - Mastic vitrié*, prélevé par vos soins, et analysé par Eurofins Lab Environment Testing Portugal, Unipessoal Lda.

- N° 22Y035977-029 - Référence *P118-RDC - Dégagement 4 - Sol - sol - marbre + colle*, prélevé par vos soins, et analysé par Eurofins Lab Environment Testing Portugal, Unipessoal Lda.

- N° 22Y035977-030 - Référence *P119-RDC - Dégagement 4 - Murs - Revêtement de murs - plinthes marbre + colle*, prélevé par vos soins, et analysé par Eurofins Lab Environment Testing Portugal, Unipessoal Lda.

- N° 22Y035977-031 - Référence *P120-RDC - Dégagement 4 - Murs - Murs - colle scellement pavés de verre rectangulaires*, prélevé par vos soins, et analysé par Eurofins Lab Environment Testing Portugal, Unipessoal Lda.

- N° 22Y035977-032 - Référence *P121-RDC - Dégagement 4 - Murs - Murs - enduit projeté - Peinture*, prélevé par vos soins, et analysé par Eurofins Lab Environment Testing Portugal, Unipessoal Lda.

- N° 22Y035977-033 - Référence *P122-RDC - Local 14 - Murs - Revêtement de murs - Moquette murale orange + colle*, prélevé par vos soins, et analysé par Eurofins Lab Environment Testing Portugal, Unipessoal Lda.

- N° 22Y035977-034 - Référence *P123-RDC - Local 14 - Plafond - Plafond - Enduit plâtre - Peinture*, prélevé par vos soins, et analysé par Eurofins Lab Environment Testing Portugal, Unipessoal Lda.

- N° 22Y035977-035 - Référence *P124-RDC - Escalier 4 - Murs - Murs maçonnées - Enduit + enduit de débullage - Peinture*, prélevé par vos soins, et analysé par Eurofins Lab Environment Testing Portugal, Unipessoal Lda.

Eurofins Analyses pour le Bâtiment Sud-Est SAS
2, rue Chanoine Ploton
F-42016 ST ETIENNE Cedex 1
Tél: +33 4 77 92 36 30 - Fax: +33 3 88 91 65 31 - Site Web: www.eurofins.fr/amiante/analyses/
S.A.S. au capital de 419 090 € RCS Saint-Etienne SIRET 529 294 027 00030 TVA FR47 529 294 027 APE 7120B

eurofins | Analyses pour le Bâtiment

Vous souhaitant bonne réception,

Cordialement,

Votre laboratoire Eurofins Analyses pour le Bâtiment Sud-Est SAS

Eurofins Analyses pour le Bâtiment Sud-Est SAS
2, rue Chanoine Ploton
F-42016 ST ETIENNE Cedex 1
Tél: +33 4 77 92 36 30 - Fax: +33 3 88 91 65 31 - Site Web: www.eurofins.fr/amiante/analyses/
S.A.S. au capital de 419 090 € RCS Saint-Etienne SIRET 529 294 027 00030 TVA FR47 529 294 027 APE 7120B

eurofins

Eurofins Lab Environment Testing Portugal, Unipessoal Lda.

EUROFINS ANALYSES POUR LE BÂTIMENT SUD EST SAS
Referent Sous Traitant
2 Rue Chanoine Ploton
42000 Saint-Etienne

RAPPORT D'ANALYSE D'AMIANTE DANS LES MATERIAUX

N° de rapport d'analyse : AR-22-EK-101144-01
Référence laboratoire N° : 22EK106718
Reçu au laboratoire le : 15/12/2022
Date d'analyse : 16/12/2022
Date d'émission de rapport : 19/12/2022 19:57
Référence de suivi du dossier N° : 22Y035977
Date de réception :14/12/2022
Page1/10
Référence dossier Client:22Y035977 - 419644434368972 G16199271 A - 22 rue DE LA LIBERTE 39300 CHAMPAGNOLE - COMMUNE DE CHAMPAGNOLE MAIRIE

N° éch.	Référence client	Description visuelle	Technique utilisée / Analyste	Préparation		Résultats
				Nb prep / Nb grilles ou lames	Type	
001 (1)	22Y035977-001 - P090-RDC - Local 7 - Sol - Sol - lino gris immitation pierre + colle	Matériau souple de type revêtement de sol (gris)	MET / E8R8	1 / 2	Calcination et/ou attaque acide (méthode interne de traitement)	Fibres d'amiante non détectées
002	22Y035977-002 - P091-RDC - Local 7 - Sol - Sol - dalle de sol grise foncée sous lino + colle	Matériau de type colle (transparent) ; matériau semi-dur de type dalle de sol (fibreux) (gris)	MET / E8R8	1 / 2	Calcination et/ou attaque acide (méthode interne de traitement)	Fibres d'amiante non détectées
		Matériau semi-dur de type dalle de sol (fibreux) (gris) en traces ; matériau de type colle (jaune) ; matériau semi-dur (beige)	MET / E8R8	1 / 2	Calcination et/ou attaque acide (méthode interne de traitement)	Fibres d'amiante non détectées
003	22Y035977-003 - P092-RDC - Local 8 - Sol - Sol - Lino mauve + colle	Matériau souple de type revêtement de sol (rose)	MET / E8R8	1 / 2	Calcination et/ou attaque acide (méthode interne de traitement)	Fibres d'amiante non détectées
		Matériau souple de type revêtement de sol (rose) en traces ; matériau de type colle (jaune) ; matériau semi-dur de type ragréage (gris)	MET / E8R8	1 / 2	Calcination et/ou attaque acide (méthode interne de traitement)	Fibres d'amiante non détectées

La reproduction de ce document n'est autorisée que sous sa forme intégrale. Il comporte 10 page(s). Le présent rapport ne concerne que les objets soumis à l'essai tels qu'ils ont été reçus au laboratoire. Les essais identifiés par le symbole * ne sont pas inclus dans la portée d'accréditation.

Eurofins Lab Environment Testing Portugal, Unipessoal Lda.
Rua Monte de Além, 62
4580-733 Sobrosa - Paredes, PORTUGAL

IPAC acreditação
L0295
ISO/IEC 17025
Ensaios

eurofins

Eurofins Lab Environment Testing Portugal, Unipessoal Lda.

RAPPORT D'ANALYSE D'AMIANTE DANS LES MATERIAUX

N° de rapport d'analyse : AR-22-EK-101144-01 — Date d'émission de rapport : 19/12/2022 19:57 — Page2/10
Référence laboratoire N° : 22EK106718 — Référence de suivi du dossier N° : 22Y035977
Reçu au laboratoire le : 15/12/2022 — Date de réception :14/12/2022
Date d'analyse : 16/12/2022
Référence dossier Client:22Y035977 - 419644434368972 G16199271 A - 22 rue DE LA LIBERTE 39300 CHAMPAGNOLE - COMMUNE DE CHAMPAGNOLE MAIRIE

N° éch.	Référence client	Description visuelle	Technique utilisée / Analyste	Préparation		Résultats
				Nb prep / Nb grilles ou lames	Type	
004	22Y035977-004 - P093-RDC - Local 8 - Sol - Sol - Ragréage	Matériau dur de type mortier, béton, chape (gris)	**MET** / E8R8	1 / 2	Calcination et/ou attaque acide (méthode interne de traitement)	Fibres d'amiante non détectées
005	22Y035977-005 - P094-RDC - Local 8 - Murs - Murs - Enduit goutelette - Peinture	Matériau de type système d'enduit peinture (de différentes couleurs) ; matériau semi-dur de type plâtre (blanc) en traces	**MET** / E8R8	1 / 2	Calcination et/ou attaque acide (méthode interne de traitement)	Fibres d'amiante non détectées
		Matériau semi-dur de type plâtre (blanc)	**MET** / E8R8	1 / 2	Calcination et/ou attaque acide (méthode interne de traitement)	Fibres d'amiante non détectées
006	22Y035977-006 - P095-Extérieur - Façade RDC - Toutes zones - Fenêtre 3 panneaux Local 8 - Joint compribande	Matériau semi-dur de type joint (fibreux) (marron)	**MOLP** / MDM6	2 / 2	-	Fibres d'amiante de type chrysotile
007	22Y035977-007 - P096-RDC - Local 9 - Sol - sol - Lino vert chiné + colle	Matériau souple de type revêtement de sol (gris)	**MET** / ULP5	1 / 2	Calcination et/ou attaque acide (méthode interne de traitement)	Fibres d'amiante non détectées
		Matériau de type colle (jaune) ; matériau dur de type mortier, béton, chape (gris)	**MET** / ULP5	1 / 2	Calcination et/ou attaque acide (méthode interne de traitement)	Fibres d'amiante non détectées

La reproduction de ce document n'est autorisée que sous sa forme intégrale. Il comporte 10 page(s). Le présent rapport ne concerne que les objets soumis à l'essai tels qu'ils ont été reçus au laboratoire. Les essais identifiés par le symbole * ne sont pas inclus dans la portée d'accréditation.

Eurofins Lab Environment Testing Portugal, Unipessoal Lda.
Rua Monte de Além, 62
4580-733 Sobrosa - Paredes, PORTUGAL

IPAC acreditação LE/97 ISO/IEC 17025 Ensaios

eurofins

Eurofins Lab Environment Testing Portugal, Unipessoal Lda.

RAPPORT D'ANALYSE D'AMIANTE DANS LES MATERIAUX

N° de rapport d'analyse : AR-22-EK-101144-01 — Date d'émission de rapport : 19/12/2022 19:57 — Page3/10
Référence laboratoire N° : 22EK106718 — Référence de suivi du dossier N° : 22Y035977
Reçu au laboratoire le : 15/12/2022 — Date de réception :14/12/2022
Date d'analyse : 16/12/2022
Référence dossier Client:22Y035977 - 419644434368972 G16199271 A - 22 rue DE LA LIBERTE 39300 CHAMPAGNOLE - COMMUNE DE CHAMPAGNOLE MAIRIE

N° éch.	Référence client	Description visuelle	Technique utilisée / Analyste	Préparation		Résultats
				Nb prep / Nb grilles ou lames	Type	
008	22Y035977-008 - P097-RDC - Local 9 - Toutes zones - Revêtement de murs - faïence jaune + colle	Matériau dur de type carrelage, faïence (jaune) ; matériau de type peinture (vert) ; matériau dur de type ciment-colle (blanc) ; matériau de type système d'enduit peinture (blanc) ; matériau semi-dur (blanc)	MET / ULP5	1 / 2	Calcination et/ou attaque acide (méthode interne de traitement)	Fibres d'amiante non détectées
009	22Y035977-009 - P098-RDC - Local 10 - Sol - Sol - Lino bleu + colle	Matériau souple de type revêtement de sol (fibreux) (bleu) ; matériau de type colle (jaune)	MET / ULP5	1 / 2	Calcination et/ou attaque acide (méthode interne de traitement)	Fibres d'amiante non détectées
010 (2)	22Y035977-010 - P099-RDC - Local 10 - Sol - Sol - Dalle de sol beuge claire + colle	Matériau de type colle (jaune) ; matériau souple de type revêtement de sol (fibreux) (beige) ; matériau de type colle (jaune)	MET / ULP5	1 / 2	Calcination et/ou attaque acide (méthode interne de traitement)	Fibres d'amiante non détectées
011	22Y035977-011 - P100-RDC - Local 10 - Toutes zones - cloison amovible - Stratifié haute pression - Peinture	Matériau de type peinture (blanc) ; matériau semi-dur (marron)	MET / ULP5	1 / 2	Calcination et/ou attaque acide (méthode interne de traitement)	Fibres d'amiante non détectées
012	22Y035977-012 - P101-RDC - Local 11 - Toutes zones - Revêtement de murs - Faïence carré grise+ colle	Matériau dur de type carrelage, faïence (blanc) ; matériau de type peinture (jaune) ; matériau dur de type ciment-colle (blanc) ; matériau souple (fibreux) (vert)	MET / ULP5	1 / 2	Calcination et/ou attaque acide (méthode interne de traitement)	Fibres d'amiante non détectées

La reproduction de ce document n'est autorisée que sous sa forme intégrale. Il comporte 10 page(s). Le présent rapport ne concerne que les objets soumis à l'essai tels qu'ils ont été reçus au laboratoire. Les essais identifiés par le symbole * ne sont pas inclus dans la portée d'accréditation.

Eurofins Lab Environment Testing Portugal, Unipessoal Lda.
Rua Monte de Além, 62
4580-733 Sobrosa - Paredes, PORTUGAL

IPAC acreditação

eurofins

Eurofins Lab Environment Testing Portugal, Unipessoal Lda.

RAPPORT D'ANALYSE D'AMIANTE DANS LES MATERIAUX

N° de rapport d'analyse : AR-22-EK-101144-01 — Date d'émission de rapport : 19/12/2022 19:57 — Page4/10
Référence laboratoire N° : 22EK106718 — Référence de suivi du dossier N° : 22Y035977
Reçu au laboratoire le : 15/12/2022 — Date de réception :14/12/2022
Date d'analyse : 16/12/2022
Référence dossier Client:22Y035977 - 419644434368972 G16199271 A - 22 rue DE LA LIBERTE 39300 CHAMPAGNOLE - COMMUNE DE CHAMPAGNOLE MAIRIE

N° éch.	Référence client	Description visuelle	Technique utilisée / Analyste	Préparation		Résultats
				Nb prep / Nb grilles ou lames	Type	
013 (3)	22Y035977-013 - P102-RDC - Local 11 - Toutes zones - Revêtement de murs - Faïence type Glasal + colle	Matériau semi-dur de type dalle de sol (vert) ; matériau de type colle (jaune)	MET / PV6L	1 / 2	Calcination et/ou attaque acide (méthode interne de traitement)	Fibres d'amiante de type chrysotile
014	22Y035977-014 - P103-RDC - WC - Sol - Sol WC - carrelage blanc et gris + colle	Matériau dur de type carrelage, faïence (beige) ; matériau dur de type ciment-colle (gris) ; matériau dur de type mortier, béton, chape (gris)	MET / PV6L	1 / 2	Calcination et/ou attaque acide (méthode interne de traitement)	Fibres d'amiante non détectées
		Matériau dur de type mortier, béton, chape (gris)	MET / PV6L	1 / 2	Calcination et/ou attaque acide (méthode interne de traitement)	Fibres d'amiante non détectées
015	22Y035977-015 - P104-RDC - WC - Toutes zones - Revêtement de murs - plinthes grises	Matériau dur de type carrelage, faïence (vert) ; matériau dur de type ciment-colle (blanc)	MET / PV6L	1 / 2	Calcination et/ou attaque acide (méthode interne de traitement)	Fibres d'amiante non détectées
016 (2)	22Y035977-016 - P105-RDC - Couloir 1 - Toutes zones - Sol - Joint de dilatation	Matériau souple (fibreux) (marron) ; matériau semi-dur (blanc) en traces	MET / VD6G	1 / 2	Calcination et/ou attaque acide (méthode interne de traitement)	Fibres d'amiante non détectées
017	22Y035977-017 - P106-RDC - Couloir 1 - Toutes zones - Poteaux rectangulaires - enduit plâtre + enduit de débulage - Peinture	Matériau dur de type mortier, béton, chape (gris) ; matériau semi-dur de type plâtre (blanc)	MET / PV6L	1 / 2	Calcination et/ou attaque acide (méthode interne de traitement)	Fibres d'amiante non détectées

La reproduction de ce document n'est autorisée que sous sa forme intégrale. Il comporte 10 page(s). Le présent rapport ne concerne que les objets soumis à l'essai tels qu'ils ont été reçus au laboratoire. Les essais identifiés par le symbole * ne sont pas inclus dans la portée d'accréditation.

Eurofins Lab Environment Testing Portugal, Unipessoal Lda.
Rua Monte de Além, 62
4580-733 Sobrosa - Paredes, PORTUGAL

IPAC acreditação

eurofins

Eurofins Lab Environment Testing Portugal, Unipessoal Lda.

RAPPORT D'ANALYSE D'AMIANTE DANS LES MATERIAUX

N° de rapport d'analyse : AR-22-EK-101144-01 — Date d'émission de rapport : 19/12/2022 19:57 — Page5/10
Référence laboratoire N° : 22EK106718 — Référence de suivi du dossier N° : 22Y035977
Reçu au laboratoire le : 15/12/2022 — Date de réception :14/12/2022
Date d'analyse : 16/12/2022
Référence dossier Client:22Y035977 - 419644434368972 G16199271 A - 22 rue DE LA LIBERTE 39300 CHAMPAGNOLE - COMMUNE DE CHAMPAGNOLE MAIRIE

N° éch.	Référence client	Description visuelle	Technique utilisée / Analyste	Préparation		Résultats
				Nb prep / Nb grilles ou lames	Type	
018	22Y035977-018 - P107-RDC - Couloir 1 - Murs - Doublage - enduit plâtre - Peinture	Matériau de type peinture (blanc) ; matériau semi-dur de type plâtre (blanc)	MET / PV6L	1 / 2	Calcination et/ou attaque acide (méthode interne de traitement)	Fibres d'amiante non détectées
		Matériau semi-dur de type plâtre (blanc)	MET / PV6L	1 / 2	Calcination et/ou attaque acide (méthode interne de traitement)	Fibres d'amiante non détectées
		Matériau dur de type brique (orange)	MET / PV6L	1 / 2	Calcination et/ou attaque acide (méthode interne de traitement)	Fibres d'amiante non détectées
019 (4)	22Y035977-019 - P108-Extérieur - Façade RDC - Toutes zones - Fenêtre 2 panneaux couloir 1 - mastic vitrié	Matériau (noir) ; matériau de type peinture (beige) ; matériau semi-dur de type mastic (beige)	MET / PV6L	1 / 2	Calcination et/ou attaque acide (méthode interne de traitement)	Fibres d'amiante non détectées
020	22Y035977-020 - P109-RDC - Local 9 - Murs - Revêtement de murs - dalle de liège + colle	Matériau souple (beige) ; matériau de type colle (transparent)	MET / PV6L	1 / 2	Calcination et/ou attaque acide (méthode interne de traitement)	Fibres d'amiante non détectées
021	22Y035977-021 - P110-RDC - Local 13 - Sol - Sol - Dalle de sol jaune + colle	Matériau souple de type revêtement de sol (jaune)	MET / PV6L	1 / 2	Calcination et/ou attaque acide (méthode interne de traitement)	Fibres d'amiante non détectées

La reproduction de ce document n'est autorisée que sous sa forme intégrale. Il comporte 10 page(s). Le présent rapport ne concerne que les objets soumis à l'essai tels qu'ils ont été reçus au laboratoire. Les essais identifiés par le symbole * ne sont pas inclus dans la portée d'accréditation.

Eurofins Lab Environment Testing Portugal, Unipessoal Lda.
Rua Monte de Além, 62
4580-733 Sobrosa - Paredes, PORTUGAL

IPAC acreditação

eurofins

Eurofins Lab Environment Testing Portugal, Unipessoal Lda.

RAPPORT D'ANALYSE D'AMIANTE DANS LES MATERIAUX

N° de rapport d'analyse : AR-22-EK-101144-01 — Date d'émission de rapport : 19/12/2022 19:57 — Page6/10
Référence laboratoire N° : 22EK106718 — Référence de suivi du dossier N° : 22Y035977
Reçu au laboratoire le : 15/12/2022 — Date de réception :14/12/2022
Date d'analyse : 16/12/2022
Référence dossier Client:22Y035977 - 419644434368972 G16199271 A - 22 rue DE LA LIBERTE 39300 CHAMPAGNOLE - COMMUNE DE CHAMPAGNOLE MAIRIE

N° éch.	Référence client	Description visuelle	Technique utilisée / Analyste	Préparation		Résultats
				Nb prep / Nb grilles ou lames	Type	
		Matériau de type colle (jaune) ; matériau dur de type mortier, béton, chape (gris)	MET / PV6L	1 / 2	Calcination et/ou attaque acide (méthode interne de traitement)	Fibres d'amiante non détectées
022	22Y035977-022 - P111-RDC - Local 13 - Murs - Doublage brique - enduit plâtre - Peinture	Matériau fibreux de type papier peint (bleu) ; matériau de type système d'enduit peinture (beige) ; matériau semi-dur de type plâtre (blanc)	MET / PV6L	1 / 2	Calcination et/ou attaque acide (méthode interne de traitement)	Fibres d'amiante non détectées
023	22Y035977-023 - P112-RDC - Local 13 - Murs - Murs et cloisons maçonnés - Enduit - Peinture	Matériau fibreux de type papier peint (bleu) ; matériau semi-dur de type plâtre (blanc) ; matériau dur de type mortier, béton, chape (gris) en traces	MET / PV6L	1 / 2	Calcination et/ou attaque acide (méthode interne de traitement)	Fibres d'amiante non détectées
024	22Y035977-024 - P113-RDC - Local 13 - Plafond - faux plafond - Plaque de faux-plafond carrées	Matériau de type peinture (blanc) ; matériau semi-dur fibreux de type faux-plafonds (gris)	MET / PV6L	1 / 2	Calcination et/ou attaque acide (méthode interne de traitement)	Fibres d'amiante non détectées
025	22Y035977-025 - P114-RDC - Local 13 - Plafond - Plénium - Isolent + pare vapeur	Matériau de type peinture (beige) ; matériau semi-dur de type enduit (blanc) ; matériau fibreux de type isolant (blanc) en traces	MET / PV6L	1 / 2	Calcination et/ou attaque acide (méthode interne de traitement)	Fibres d'amiante non détectées
		Matériau fibreux de type isolant (blanc)	MOLP / D6NT	2 / 2	-	Fibres d'amiante non détectées

La reproduction de ce document n'est autorisée que sous sa forme intégrale. Il comporte 10 page(s). Le présent rapport ne concerne que les objets soumis à l'essai tels qu'ils ont été reçus au laboratoire. Les essais identifiés par le symbole * ne sont pas inclus dans la portée d'accréditation.

Eurofins Lab Environment Testing Portugal, Unipessoal Lda.
Rua Monte de Além, 62
4580-733 Sobrosa - Paredes, PORTUGAL

IPAC acreditação LE/97 ISO/IEC 17025 Ensaios

eurofins

Eurofins Lab Environment Testing Portugal, Unipessoal Lda.

RAPPORT D'ANALYSE D'AMIANTE DANS LES MATERIAUX

N° de rapport d'analyse : AR-22-EK-101144-01 — Date d'émission de rapport : 19/12/2022 19:57 — Page7/10
Référence laboratoire N° : 22EK106718 — Référence de suivi du dossier N° : 22Y035977
Reçu au laboratoire le : 15/12/2022 — Date de réception :14/12/2022
Date d'analyse : 16/12/2022
Référence dossier Client:22Y035977 - 419644434368972 G16199271 A - 22 rue DE LA LIBERTE 39300 CHAMPAGNOLE - COMMUNE DE CHAMPAGNOLE MAIRIE

N° éch.	Référence client	Description visuelle	Technique utilisée / Analyste	Préparation		Résultats
				Nb prep / Nb grilles ou lames	Type	
026	22Y035977-026 - P115-RDC - Local 13 - Plafond - Poutre béton - enduit plâtre - Peinture	Matériau de type peinture (beige) ; matériau semi-dur de type plâtre (blanc) ; matériau dur de type mortier, béton, chape (gris)	MET / PV6L	1 / 2	Calcination et/ou attaque acide (méthode interne de traitement)	Fibres d'amiante non détectées
		Matériau semi-dur de type plâtre (blanc)	MET / PV6L	1 / 2	Calcination et/ou attaque acide (méthode interne de traitement)	Fibres d'amiante non détectées
027	22Y035977-027 - P116-RDC - Local 13 - Toutes zones - Linteau porte - enduit plâtre + enduit de débullage	Matériau semi-dur (blanc) en traces ; matériau dur de type mortier, béton, chape (beige)	MET / PV6L	1 / 2	Calcination et/ou attaque acide (méthode interne de traitement)	Fibres d'amiante non détectées
028	22Y035977-028 - P117-Extérieur - Façade RDC - Toutes zones - Baie vitrée local 13 - Mastic vitrié	Matériau semi-dur de type mastic (gris) ; matériau semi-dur fibreux de type bois, copeaux (marron)	MET / PV6L	1 / 2	Calcination et/ou attaque acide (méthode interne de traitement)	Fibres d'amiante de type chrysotile
029	22Y035977-029 - P118-RDC - Dégagement 4 - Sol - sol - marbre + colle	Matériau dur de type carrelage, faïence (beige) ; matériau dur de type ciment-colle (gris) ; matériau dur de type mortier, béton, chape (beige)	MET / PV6L	1 / 2	Calcination et/ou attaque acide (méthode interne de traitement)	Fibres d'amiante non détectées
030	22Y035977-030 - P119-RDC - Dégagement 4 - Murs - Revêtement de murs plinthes marbre + colle	Matériau dur de type carrelage, faïence (beige) ; matériau dur de type joint ciment (gris) ; matériau dur de type ciment-colle (gris)	MET / PV6L	1 / 2	Calcination et/ou attaque acide (méthode interne de traitement)	Fibres d'amiante non détectées

La reproduction de ce document n'est autorisée que sous sa forme intégrale. Il comporte 10 page(s). Le présent rapport ne concerne que les objets soumis à l'essai tels qu'ils ont été reçus au laboratoire. Les essais identifiés par le symbole * ne sont pas inclus dans la portée d'accréditation.

Eurofins Lab Environment Testing Portugal, Unipessoal Lda.
Rua Monte de Além, 62
4580-733 Sobrosa - Paredes, PORTUGAL

eurofins

Eurofins Lab Environment Testing Portugal, Unipessoal Lda.

RAPPORT D'ANALYSE D'AMIANTE DANS LES MATERIAUX

N° de rapport d'analyse : AR-22-EK-101144-01 — Date d'émission de rapport : 19/12/2022 19:57 — Page8/10
Référence laboratoire N° : 22EK106718 — Référence de suivi du dossier N° : 22Y035977
Reçu au laboratoire le : 15/12/2022 — Date de réception :14/12/2022
Date d'analyse : 16/12/2022
Référence dossier Client:22Y035977 - 419644434368972 G16199271 A - 22 rue DE LA LIBERTE 39300 CHAMPAGNOLE - COMMUNE DE CHAMPAGNOLE MAIRIE

N° éch.	Référence client	Description visuelle	Technique utilisée / Analyste	Préparation		Résultats
				Nb prep / Nb grilles ou lames	Type	
031	22Y035977-031 - P120-RDC - Dégagement 4 - Murs - Murs - colle scellement pavés de verre rectangulaires	Matériau dur de type mortier, béton, chape (gris)	**MET** / PV6L	1 / 2	Calcination et/ou attaque acide (méthode interne de traitement)	Fibres d'amiante non détectées
032	22Y035977-032 - P121-RDC - Dégagement 4 - Murs - Murs - enduit projeté - Peinture	Matériau de type système d'enduit peinture (bleu) ; matériau dur de type mortier, béton, chape (gris)	**MET** / PV6L	1 / 2	Calcination et/ou attaque acide (méthode interne de traitement)	Fibres d'amiante non détectées
033	22Y035977-033 - P122-RDC - Local 14 - Murs - Revêtement de murs - Moquette murale orange + colle	Matériau souple fibreux de type moquette (orange) ; matériau souple (fibreux) (blanc)	**MET** / PV6L	1 / 2	Calcination et/ou attaque acide (méthode interne de traitement)	Fibres d'amiante non détectées
		Matériau souple (fibreux) (blanc) ; matériau de type peinture (blanc) ; matériau souple fibreux de type papier, carton (marron) ; matériau semi-dur (blanc)	**MET** / PV6L	1 / 2	Calcination et/ou attaque acide (méthode interne de traitement)	Fibres d'amiante non détectées
		Matériau souple fibreux de type papier, carton (marron)	**MOLP** / D6NT	2 / 2	-	Fibres d'amiante non détectées
034	22Y035977-034 - P123-RDC - Local 14 - Plafond - Plafond - Enduit plâtre - Peinture	Matériau fibreux de type papier peint (blanc) ; matériau de type peinture (beige) ; matériau semi-dur de type plâtre (blanc)	**MET** / PV6L	1 / 2	Calcination et/ou attaque acide (méthode interne de traitement)	Fibres d'amiante non détectées

La reproduction de ce document n'est autorisée que sous sa forme intégrale. Il comporte 10 page(s). Le présent rapport ne concerne que les objets soumis à l'essai tels qu'ils ont été reçus au laboratoire. Les essais identifiés par le symbole * ne sont pas inclus dans la portée d'accréditation.

Eurofins Lab Environment Testing Portugal, Unipessoal Lda.
Rua Monte de Além, 62
4580-733 Sobrosa - Paredes, PORTUGAL

IPAC acreditação LE/97 ISO/IEC 17025 Ensaios

eurofins

Eurofins Lab Environment Testing Portugal, Unipessoal Lda.

RAPPORT D'ANALYSE D'AMIANTE DANS LES MATERIAUX

N° de rapport d'analyse : AR-22-EK-101144-01 — Date d'émission de rapport : 19/12/2022 19:57 — Page9/10
Référence laboratoire N° : 22EK106718 — Référence de suivi du dossier N° : 22Y035977
Reçu au laboratoire le : 15/12/2022 — Date de réception :14/12/2022
Date d'analyse : 16/12/2022
Référence dossier Client:22Y035977 - 419644434368972 G16199271 A - 22 rue DE LA LIBERTE 39300 CHAMPAGNOLE - COMMUNE DE CHAMPAGNOLE MAIRIE

N° éch.	Référence client	Description visuelle	Technique utilisée / Analyste	Préparation		Résultats
				Nb prep / Nb grilles ou lames	Type	
		Matériau semi-dur de type plâtre (blanc)	MET / PV6L	1 / 2	Calcination et/ou attaque acide (méthode interne de traitement)	Fibres d'amiante non détectées
035	22Y035977-035 - P124-RDC - Escalier 4 - Murs - Murs maçonnées - Enduit + enduit de débullage - Peinture	Matériau de type système d'enduit peinture (bleu) ; matériau dur de type mortier, béton, chape (gris)	MET / PV6L	1 / 2	Calcination et/ou attaque acide (méthode interne de traitement)	Fibres d'amiante non détectées
		Matériau dur de type mortier, béton, chape (gris)	MET / PV6L	1 / 2	Calcination et/ou attaque acide (méthode interne de traitement)	Fibres d'amiante non détectées

Observation(s) échantillon(s)

(1) Un matériau semi-dur de type ragréage (gris) est présent dans l'échantillon, en quantités trop faibles pour effectuer une analyse représentative de ce matériau.
(2) Un matériau semi-dur (gris) est présent dans l'échantillon, en quantités trop faibles pour effectuer une analyse représentative de ce matériau.
(3) Un matériau semi-dur (blanc) est présent dans l'échantillon, en quantités trop faibles pour effectuer une analyse représentative de ce matériau.
(4) Ce résultat a été confirmé par plusieurs prises d'essais concordantes.

Méthodes d'analyses employées pour la recherche qualitative des fibres d'amiante dans les matériaux :

MOLP: Détermination Fibres d'amiante. Détection et identification par Microscopie Optique à Lumière Polarisée (MOLP) réalisée à partir du Guide HSG 248 de 2021 - annexe 2

MET: Détermination Fibres d'amiante. Traitement par calcination et/ou attaque acide. Détection et identification par Microscopie Electronique à Transmission équipée d'un Analyseur en dispersion d'énergie des rayons X (META) réalisée à partir de la norme : NFX 43-050 : Juillet 2021, P-PS-SOP3368 : version 7

La reproduction de ce document n'est autorisée que sous sa forme intégrale. Il comporte 10 page(s). Le présent rapport ne concerne que les objets soumis à l'essai tels qu'ils ont été reçus au laboratoire. Les essais identifiés par le symbole * ne sont pas inclus dans la portée d'accréditation.

Eurofins Lab Environment Testing Portugal, Unipessoal Lda.
Rua Monte de Além, 62
4580-733 Sobrosa - Paredes, PORTUGAL

IPAC acreditação LE/97 ISO/IEC 17025 Ensaios

eurofins

Eurofins Lab Environment Testing Portugal, Unipessoal Lda.

RAPPORT D'ANALYSE D'AMIANTE DANS LES MATERIAUX

N° de rapport d'analyse : AR-22-EK-101144-01 — Date d'émission de rapport : 19/12/2022 19:57 — Page10/10
Référence laboratoire N° : 22EK106718 — Référence de suivi du dossier N° : 22Y035977
Reçu au laboratoire le : 15/12/2022 — Date de réception :14/12/2022
Date d'analyse : 16/12/2022
Référence dossier Client:22Y035977 - 419644434368972 G16199271 A - 22 rue DE LA LIBERTE 39300 CHAMPAGNOLE - COMMUNE DE CHAMPAGNOLE MAIRIE

NB 1 : Les informations de traçabilité sont disponibles sur demande. Il est à noter que ce rapport en français est une copie de la version originale du rapport en langue portugaise et stockée en interne par le laboratoire.
NB 2 : Sauf information contraire sur ce rapport, le laboratoire effectue une analyse couche par couche de l'échantillon transmis par le demandeur. Des composants décrits simultanément dans une même couche n'ont pas pu faire l'objet de prises d'essai séparées pour l'analyse.
NB 3 : Le présent rapport ne mentionne que les analyses conclusives. Toutefois, conformément à son offre et à l'arrêté du 1er octobre 2019, le laboratoire met en œuvre les deux techniques MOLP et META sur tous les échantillons massifs . La mention sur le rapport d'une technique d'analyse par MET indique que les échantillons ont été traités selon l'annexe 2 du guide HSG 248 (MOLP) mais sans aboutir à un résultat conclusif.
NB 4 : Pour la recherche d'amiante dans les matériaux, la limite de détection garantie par prise d'essai dans les matériaux (en MOLP et /ou en MET) est de 0.1% en masse.
NB 5 : "Fibres d'amiante non détectées" au MOLP, signifie que la couche peut renfermer une teneur inférieure à la limite de détection garantie de fibre d'amiante optiquement observable.
Pour être optiquement observable, une fibre doit avoir un diamètre supérieur à 0,2 µm.
"Fibres d'amiante non détectées" au MET signifie que la couche peut renfermer une teneur inférieure à la limite de détection garantie de fibre d'amiante.
NB 6 : La portée d'accréditation du laboratoire est référencée sous le n° L0705-1 et est disponible sur http://www.ipac.pt/.
NB 7 : La liste des méthodes avec accréditations flexibles intermédiaires peut être consultée sur https://www.eurofins.pt/ambiente/eurofins-lab-environment-testing-portugal/laboratório-de-análise-de-amianto/qualidade/.
NB 8 : Le prélèvement relève de la responsabilité du client.
NB 9 : Analyse réalisée dans le cadre des textes réglementaires suivants : Décret n° 2017-899 du 9 mai 2017, Décret n° 2019-251 du 27 mars 2019, Décret n° 2011-629 du 3 juin 2011, Arrêté du 1er octobre 2019 (JORF n°0245 du 20 octobre 2019 texte n° 18).
NB 10 : Le rapport est établi dans le cadre du cas 1 de l'article 6 de l'arrêté du 1er octobre 2019 à savoir la détection et l'identification d'amiante délibérément ajouté dans les matériaux et produits manufacturés.

Validé et approuvé par :

Sara Cruz

Sara Cruz
Technicien de laboratoire

La reproduction de ce document n'est autorisée que sous sa forme intégrale. Il comporte 10 page(s). Le présent rapport ne concerne que les objets soumis à l'essai tels qu'ils ont été reçus au laboratoire. Les essais identifiés par le symbole * ne sont pas inclus dans la portée d'accréditation.

Eurofins Lab Environment Testing Portugal, Unipessoal Lda.
Rua Monte de Além, 62
4580-733 Sobrosa - Paredes, PORTUGAL

IPAC acreditação L0705 ISO/IEC 17025 Ensaios

PV_00720221200943228

eurofins | Analyses pour le Bâtiment

APAVE SUDEUROPE SAS
Jean Charles CLAVERIE
Immeuble le Saint Amour
95 rue Pouilly Loché
71000 MACON LOCHE

Notre référence : AR-22-SG-060281-01

Numéro de dossier : 22Y035958
Référence de dossier : 4196444
34368972 G16199271 A - 22 rue DE LA LIBERTE 39300 CHAMPAGNOLE - COMMUNE DE CHAMPAGNOLE MAIRIE

Madame, Monsieur,

Veuillez trouver ci-joint le rapport d'analyse relatif à l'échantillon suivant :

- N° 22Y035958-001 - Référence *P125-Extérieur - Façade RDC - Toutes zones - fenêtre 1 carreau escalier 3 - mastic vitrié*, prélevé par vos soins, et analysé par Eurofins Lab Environment Testing Portugal, Unipessoal Lda.

- N° 22Y035958-002 - Référence *P126-RDC - Escalier 4 - Escalier - Revêtement de murs - plinthe marbre + colle*, prélevé par vos soins, et analysé par Eurofins Lab Environment Testing Portugal, Unipessoal Lda.

- N° 22Y035958-003 - Référence *P127-Extérieur - Façade RDC - Toutes zones - fenêtre bois 1 carreau escalier 4 - Joint compribande*, prélevé par vos soins, et analysé par Eurofins Lab Environment Testing Portugal, Unipessoal Lda.

- N° 22Y035958-004 - Référence *P128-RDC - Escalier 4 - Escalier - Ensemble des marches - Marbre + colle + ragréage*, prélevé par vos soins, et analysé par Eurofins Lab Environment Testing Portugal, Unipessoal Lda.

- N° 22Y035958-005 - Référence *P129-RDC - Escalier 4 - Escalier - Ensemble des contre marche - Marbre + colle*, prélevé par vos soins, et analysé par Eurofins Lab Environment Testing Portugal, Unipessoal Lda.

Eurofins Analyses pour le Bâtiment Sud-Est SAS
2, rue Chanoine Ploton
F-42016 ST ETIENNE Cedex 1
Tél: +33 4 77 92 36 30 - Fax: +33 3 88 91 65 31 - Site Web: www.eurofins.fr/amiante/analyses/
S.A.S. au capital de 419 090 € RCS Saint-Etienne SIRET 529 294 027 00030 TVA FR47 529 294 027 APE 7120B

eurofins | Analyses pour le Bâtiment

- N° 22Y035958-006 - Référence *P130-RDC - Escalier 4 - Escalier - pallier - marbre + colle*, prélevé par vos soins, et analysé par Eurofins Lab Environment Testing Portugal, Unipessoal Lda.

- N° 22Y035958-007 - Référence *P131-RDC - Escalier 4 - Escalier - Protége main courante - matériau dur*, prélevé par vos soins, et analysé par Eurofins Lab Environment Testing Portugal, Unipessoal Lda.

- N° 22Y035958-008 - Référence *P132-RDC - Escalier 4 - Escalier - Main-courante métallique - Peinture décorative - Peinture*, prélevé par vos soins, et analysé par Eurofins Lab Environment Testing Portugal, Unipessoal Lda.

- N° 22Y035958-009 - Référence *P133-R+1 - Local 35 - Murs - Revêtement de murs - Faënce muticouleur*, prélevé par vos soins, et analysé par Eurofins Lab Environment Testing Portugal, Unipessoal Lda.

- N° 22Y035958-010 - Référence *P134-R+1 - Couloir 2 - Murs - poteaux rectangulaire - enduit plâtre + enduit de débullage - Peinture*, prélevé par vos soins, et analysé par Eurofins Lab Environment Testing Portugal, Unipessoal Lda.

- N° 22Y035958-011 - Référence *P135-R+1 - Couloir 2 - Sol - Sol - Carrelage petit carreau + colle*, prélevé par vos soins, et analysé par Eurofins Lab Environment Testing Portugal, Unipessoal Lda.

- N° 22Y035958-012 - Référence *P136-R+1 - Couloir 2 - Sol - matérieu sous barre de seuil - matériau fibreu*, prélevé par vos soins, et analysé par Eurofins Lab Environment Testing Portugal, Unipessoal Lda.

- N° 22Y035958-013 - Référence *P137-Extérieur - Façade R+1 - Toutes zones - fenêtre 2 panneaux - Mastic vitrier*, prélevé par vos soins, et analysé par Eurofins Lab Environment Testing Portugal, Unipessoal Lda.

- N° 22Y035958-014 - Référence *P138-R+1 - Couloir 2 - Plafond - Plafond brique - enduit plâtre - Peinture*, prélevé par vos soins, et analysé par Eurofins Lab Environment Testing Portugal, Unipessoal Lda.

- N° 22Y035958-015 - Référence *P139-R+1 - Couloir 2 - Murs - murs maçonnées - Enduit - Peinture*, prélevé par vos soins, et analysé par Eurofins Lab Environment Testing Portugal, Unipessoal Lda.

Eurofins Analyses pour le Bâtiment Sud-Est SAS
2, rue Chanoine Ploton
F-42016 ST ETIENNE Cedex 1
Tél: +33 4 77 92 36 30 - Fax: +33 3 88 91 65 31 - Site Web: www.eurofins.fr/amiante/analyses/
S.A.S. au capital de 419 090 € RCS Saint-Etienne SIRET 529 294 027 00030 TVA FR47 529 294 027 APE 7120B

eurofins | Analyses pour le Bâtiment

- N° 22Y035958-016 - Référence *P140-Extérieur - Façade R+1 - Toutes zones - fenêtre 2 panneaux - joint compribande*, prélevé par vos soins, et analysé par Eurofins Lab Environment Testing Portugal, Unipessoal Lda.

- N° 22Y035958-017 - Référence *P141-R+1 - Local 34 - Toutes zones - Conduit - Fibre-ciment*, prélevé par vos soins, et analysé par Eurofins Lab Environment Testing Portugal, Unipessoal Lda.

- N° 22Y035958-018 - Référence *P142-R+1 - Local 34 - Sol - sol - dalle de sol rectangulaire grise foncée + colle*, prélevé par vos soins, et analysé par Eurofins Lab Environment Testing Portugal, Unipessoal Lda.

- N° 22Y035958-019 - Référence *P143-R+1 - Local 34 - Sol - sol - dalle de sol beige en sous face + colle*, prélevé par vos soins, et analysé par Eurofins Lab Environment Testing Portugal, Unipessoal Lda.

- N° 22Y035958-020 - Référence *P144-R+1 - Local 34 - Murs - Cloisons briques - enduit pâtre - Peinture*, prélevé par vos soins, et analysé par Eurofins Lab Environment Testing Portugal, Unipessoal Lda.

- N° 22Y035958-021 - Référence *P145-R+1 - Local 33 - Murs - Doublage brique - enduit plâtre - Peinture*, prélevé par vos soins, et analysé par Eurofins Lab Environment Testing Portugal, Unipessoal Lda.

- N° 22Y035958-022 - Référence *P146-R+1 - Local 33 - Murs - Doublage brique - isolant + pare vapeur*, prélevé par vos soins, et analysé par Eurofins Lab Environment Testing Portugal, Unipessoal Lda.

- N° 22Y035958-023 - Référence *P147-R+1 - Local 33 - Sol - sol - dalle de sol grise fonçée en sous couche*, prélevé par vos soins, et analysé par Eurofins Lab Environment Testing Portugal, Unipessoal Lda.

- N° 22Y035958-024 - Référence *P148-R+1 - Local 32 - Sol - sol sous radiateur - Dalle de sol peinte + colle - Peinture*, prélevé par vos soins, et analysé par Eurofins Lab Environment Testing Portugal, Unipessoal Lda.

- N° 22Y035958-025 - Référence *P149-R+1 - Local 32 - Murs - Revêtement de murs - panneau + colle*, prélevé par vos soins, et analysé par Eurofins Lab Environment Testing Portugal, Unipessoal Lda.

- N° 22Y035958-026 - Référence *P150-R+1 - Couloir 2 - Sol - sol - bande de lino imitation pierre*, prélevé par vos soins, et analysé par Eurofins Lab Environment Testing Portugal, Unipessoal Lda.

Eurofins Analyses pour le Bâtiment Sud-Est SAS
2, rue Chanoine Ploton
F-42016 ST ETIENNE Cedex 1
Tél: +33 4 77 92 36 30 - Fax: +33 3 88 91 65 31 - Site Web: www.eurofins.fr/amiante/analyses/
S.A.S. au capital de 419 090 € RCS Saint-Etienne SIRET 529 294 027 00030 TVA FR47 529 294 027 APE 7120B

eurofins | Analyses pour le Bâtiment

- N° 22Y035958-027 - Référence *P151-R+1 - Couloir 2 - Murs - Murs - Joint de dilatation - Peinture*, prélevé par vos soins, et analysé par Eurofins Lab Environment Testing Portugal, Unipessoal Lda.

- N° 22Y035958-028 - Référence *P152-R+1 - Local 31 - Sol - Sol - Dalle de sol grande grise + colle*, prélevé par vos soins, et analysé par Eurofins Lab Environment Testing Portugal, Unipessoal Lda.

- N° 22Y035958-029 - Référence *P153-R+1 - Local 31 - Sol - Sol - Dalle de sol en sous couche couleur ?*, prélevé par vos soins, et analysé par Eurofins Lab Environment Testing Portugal, Unipessoal Lda.

- N° 22Y035958-030 - Référence *P154-R+1 - Local 30 - Sol - sol - dalle de sol rectangulaire claire + colle*, prélevé par vos soins, et analysé par Eurofins Lab Environment Testing Portugal, Unipessoal Lda.

- N° 22Y035958-031 - Référence *P155-R+1 - Local 37 - Sol - sol - Carrelage petit carreau beige + Colle*, prélevé par vos soins, et analysé par Eurofins Lab Environment Testing Portugal, Unipessoal Lda.

- N° 22Y035958-032 - Référence *P156-R+1 - Local 37 - Toutes zones - Revêtement de murs - Faïence blanche + colle*, prélevé par vos soins, et analysé par Eurofins Lab Environment Testing Portugal, Unipessoal Lda.

- N° 22Y035958-033 - Référence *P157-R+1 - Local 37 - Toutes zones - Revêtement de murs - Plinthe blanche sur élévation béton + colle*, prélevé par vos soins, et analysé par Eurofins Lab Environment Testing Portugal, Unipessoal Lda.

- N° 22Y035958-034 - Référence *P158-Extérieur - Façade R+1 - Toutes zones - fenêtre 1 panneaux carrée - Mastic vitrier*, prélevé par vos soins, et analysé par Eurofins Lab Environment Testing Portugal, Unipessoal Lda.

- N° 22Y035958-035 - Référence *P159-R+1 - Local 37 - Murs - cloison brique - Enduit plâtre - Peinture*, prélevé par vos soins, et analysé par Eurofins Lab Environment Testing Portugal, Unipessoal Lda.

- N° 22Y035958-036 - Référence *P160-R+1 - Local 37 - Murs - Murs et cloisons maçonnées - Enduit plâtre - Peinture*, prélevé par vos soins, et analysé par Eurofins Lab Environment Testing Portugal, Unipessoal Lda.

- N° 22Y035958-037 - Référence *P161-R+1 - Couloir 2 - Sol - Sol - Enduit de rebouchage*, prélevé par vos soins, et analysé par Eurofins Lab Environment Testing Portugal, Unipessoal Lda.

Eurofins Analyses pour le Bâtiment Sud-Est SAS
2, rue Chanoine Ploton
F-42016 ST ETIENNE Cedex 1
Tél: +33 4 77 92 36 30 - Fax: +33 3 88 91 65 31 - Site Web: www.eurofins.fr/amiante/analyses/
S.A.S. au capital de 419 090 € RCS Saint-Etienne SIRET 529 294 027 00030 TVA FR47 529 294 027 APE 7120B

eurofins | Analyses pour le Bâtiment

Vous souhaitant bonne réception,

Cordialement,

Votre laboratoire Eurofins Analyses pour le Bâtiment Sud-Est SAS

Eurofins Analyses pour le Bâtiment Sud-Est SAS
2, rue Chanoine Ploton
F-42016 ST ETIENNE Cedex 1
Tél: +33 4 77 92 36 30 - Fax: +33 3 88 91 65 31 - Site Web: www.eurofins.fr/amiante/analyses/
S.A.S. au capital de 419 090 € RCS Saint-Etienne SIRET 529 294 027 00030 TVA FR47 529 294 027 APE 7120B

eurofins

Eurofins Lab Environment Testing Portugal, Unipessoal Lda.

EUROFINS ANALYSES POUR LE BÂTIMENT SUD EST SAS
Referent Sous Traitant
2 Rue Chanoine Ploton
42000 Saint-Etienne

RAPPORT D'ANALYSE D'AMIANTE DANS LES MATERIAUX

N° de rapport d'analyse : AR-22-EK-100733-01
Référence laboratoire N° : 22EK106711
Reçu au laboratoire le : 15/12/2022
Date d'analyse : 16/12/2022
Date d'émission de rapport : 19/12/2022 8:11
Référence de suivi du dossier N° : 22Y035958
Date de réception :14/12/2022
Page1/11
Référence dossier Client:22Y035958 - 419644434368972 G16199271 A - 22 rue DE LA LIBERTE 39300 CHAMPAGNOLE - COMMUNE DE CHAMPAGNOLE MAIRIE

N° éch.	Référence client	Description visuelle	Technique utilisée / Analyste	Préparation		Résultats
				Nb prep / Nb grilles ou lames	Type	
001	22Y035958-001 - P125-Extérieur - Façade RDC - Toutes zones - fenêtre 1 carreau escalier 3 - mastic vitrié	Matériau (noir) ; matériau semi-dur de type mastic (blanc)	**MET** / QX75	1 / 2	Calcination et/ou attaque acide (méthode interne de traitement)	Fibres d'amiante non détectées
002	22Y035958-002 - P126-RDC - Escalier 4 - Escalier - Revêtemen de murs - plinthe marbre + colle	Matériau dur de type carrelage, faïence (marron) ; matériau dur de type ciment-colle (blanc) ; matériau dur de type mortier, béton, chape (gris) en traces	**MET** / QX75	1 / 2	Calcination et/ou attaque acide (méthode interne de traitement)	Fibres d'amiante non détectées
		Matériau dur de type mortier, béton, chape (gris)	**MET** / QX75	1 / 2	Calcination et/ou attaque acide (méthode interne de traitement)	Fibres d'amiante non détectées
003	22Y035958-003 - P127-Extérieur - Façade RDC - Toutes zones - fenêtre bois 1 carreau escalier 4 - Joint compribande	Matériau semi-dur de type joint (fibreux) (marron)	**MOLP** / MDM6	2 / 2	-	Fibres d'amiante de type chrysotile
004	22Y035958-004 - P128-RDC - Escalier 4 - Escalier - Ensemble des marches - Marbre + colle + ragréage	Matériau dur de type carrelage, faïence (beige) ; matériau dur de type mortier, béton, chape (gris)	**MET** / QX75	1 / 2	Calcination et/ou attaque acide (méthode interne de traitement)	Fibres d'amiante non détectées

La reproduction de ce document n'est autorisée que sous sa forme intégrale. Il comporte 11 page(s). Le présent rapport ne concerne que les objets soumis à l'essai tels qu'ils ont été reçus au laboratoire. Les essais identifiés par le symbole * ne sont pas inclus dans la portée d'accréditation.

Eurofins Lab Environment Testing Portugal, Unipessoal Lda.
Rua Monte de Além, 62
4580-733 Sobrosa - Paredes, PORTUGAL

IPAC acreditação
L0795
ISO/IEC 17025
Ensaios

eurofins

Eurofins Lab Environment Testing Portugal, Unipessoal Lda.

RAPPORT D'ANALYSE D'AMIANTE DANS LES MATERIAUX

N° de rapport d'analyse : AR-22-EK-100733-01 — Date d'émission de rapport : 19/12/2022 8:11 — Page2/11
Référence laboratoire N° : 22EK106711 — Référence de suivi du dossier N° : 22Y035958
Reçu au laboratoire le : 15/12/2022 — Date de réception :14/12/2022
Date d'analyse : 16/12/2022
Référence dossier Client:22Y035958 - 419644434368972 G16199271 A - 22 rue DE LA LIBERTE 39300 CHAMPAGNOLE - COMMUNE DE CHAMPAGNOLE MAIRIE

N° éch.	Référence client	Description visuelle	Technique utilisée / Analyste	Préparation		Résultats
				Nb prep / Nb grilles ou lames	Type	
005	22Y035958-005 - P129-RDC - Escalier 4 - Escalier - Ensemble des contre marche - Marbre + colle	Matériau dur de type carrelage, faïence (beige) ; matériau dur de type mortier, béton, chape (gris)	MET / QX75	1 / 2	Calcination et/ou attaque acide (méthode interne de traitement)	Fibres d'amiante non détectées
006	22Y035958-006 - P130-RDC - Escalier 4 - Escalier - pallier - marbre + colle	Matériau dur de type carrelage, faïence (beige) ; matériau dur de type ciment-colle (gris) ; matériau dur de type mortier, béton, chape (gris)	MET / QX75	1 / 2	Calcination et/ou attaque acide (méthode interne de traitement)	Fibres d'amiante non détectées
		Matériau dur de type mortier, béton, chape (gris)	MET / QX75	1 / 2	Calcination et/ou attaque acide (méthode interne de traitement)	Fibres d'amiante non détectées
007	22Y035958-007 - P131-RDC - Escalier 4 - Escalier - Protége main courante - matériau dur	Matériau souple (jaune)	MET / QX75	1 / 2	Calcination et/ou attaque acide (méthode interne de traitement)	Fibres d'amiante non détectées
008	22Y035958-008 - P132-RDC - Escalier 4 - Escalier - Main-courante métallique - Peinture décorative - Peinture	Matériau de type peinture (noir) ; matériau de type peinture (orange)	MET / QX75	1 / 2	Calcination et/ou attaque acide (méthode interne de traitement)	Fibres d'amiante non détectées
009	22Y035958-009 - P133-R+1 - Local 35 - Murs - Revêtement de murs - Faënce muticouleur	Matériau dur de type carrelage, faïence (bleu) ; matériau dur de type joint ciment (rose) ; matériau dur de type ciment-colle (gris) ; matériau semi-dur (noir)	MET / QX75	1 / 2	Calcination et/ou attaque acide (méthode interne de traitement)	Fibres d'amiante non détectées

La reproduction de ce document n'est autorisée que sous sa forme intégrale. Il comporte 11 page(s). Le présent rapport ne concerne que les objets soumis à l'essai tels qu'ils ont été reçus au laboratoire. Les essais identifiés par le symbole * ne sont pas inclus dans la portée d'accréditation.

Eurofins Lab Environment Testing Portugal, Unipessoal Lda.
Rua Monte de Além, 62
4580-733 Sobrosa - Paredes, PORTUGAL

IPAC acreditação

eurofins

Eurofins Lab Environment Testing Portugal, Unipessoal Lda.

RAPPORT D'ANALYSE D'AMIANTE DANS LES MATERIAUX

N° de rapport d'analyse : AR-22-EK-100733-01 — Date d'émission de rapport : 19/12/2022 8:11 — Page3/11
Référence laboratoire N° : 22EK106711 — Référence de suivi du dossier N° : 22Y035958
Reçu au laboratoire le : 15/12/2022 — Date de réception :14/12/2022
Date d'analyse : 16/12/2022
Référence dossier Client:22Y035958 - 419644434368972 G16199271 A - 22 rue DE LA LIBERTE 39300 CHAMPAGNOLE - COMMUNE DE CHAMPAGNOLE MAIRIE

N° éch.	Référence client	Description visuelle	Technique utilisée / Analyste	Préparation		Résultats
				Nb prep / Nb grilles ou lames	Type	
010	22Y035958-010 - P134-R+1 - Couloir 2 - Murs - poteaux rectangulaire - enduit plâtre + enduit de débullage - Peinture	Matériau de type système d'enduit peinture (jaune) ; matériau semi-dur de type plâtre (blanc) ; matériau dur de type mortier, béton, chape (gris)	MET / QX75	1 / 2	Calcination et/ou attaque acide (méthode interne de traitement)	Fibres d'amiante non détectées
		Matériau dur de type mortier, béton, chape (gris)	MET / QX75	1 / 2	Calcination et/ou attaque acide (méthode interne de traitement)	Fibres d'amiante non détectées
011	22Y035958-011 - P135-R+1 - Couloir 2 - Sol - Sol - Carrelage petit carreau + colle	Matériau dur de type carrelage, faïence (gris) ; matériau dur de type joint ciment (gris) ; matériau dur de type ciment-colle (gris) ; matériau dur de type mortier, béton, chape (gris)	MET / QX75	1 / 2	Calcination et/ou attaque acide (méthode interne de traitement)	Fibres d'amiante non détectées
		Matériau dur de type mortier, béton, chape (gris)	MET / QX75	1 / 2	Calcination et/ou attaque acide (méthode interne de traitement)	Fibres d'amiante non détectées
012	22Y035958-012 - P136-R+1 - Couloir 2 - Sol - matérieu sous barre de seuil - matériau fibreu	Matériau dur (beige) ; matériau dur (gris) ; matériau semi-dur fibreux de type bois, copeaux (marron) ; matériau souple (fibreux) (gris)	MET / QX75	1 / 2	Calcination et/ou attaque acide (méthode interne de traitement)	Fibres d'amiante non détectées

La reproduction de ce document n'est autorisée que sous sa forme intégrale. Il comporte 11 page(s). Le présent rapport ne concerne que les objets soumis à l'essai tels qu'ils ont été reçus au laboratoire. Les essais identifiés par le symbole * ne sont pas inclus dans la portée d'accréditation.

Eurofins Lab Environment Testing Portugal, Unipessoal Lda.
Rua Monte de Além, 62
4580-733 Sobrosa - Paredes, PORTUGAL

IPAC acreditação LE/97 ISO/IEC 17025 Ensaios

eurofins

Eurofins Lab Environment Testing Portugal, Unipessoal Lda.

RAPPORT D'ANALYSE D'AMIANTE DANS LES MATERIAUX

N° de rapport d'analyse : AR-22-EK-100733-01 — Date d'émission de rapport : 19/12/2022 8:11 — Page4/11
Référence laboratoire N° : 22EK106711 — Référence de suivi du dossier N° : 22Y035958
Reçu au laboratoire le : 15/12/2022 — Date de réception :14/12/2022
Date d'analyse : 16/12/2022
Référence dossier Client:22Y035958 - 419644434368972 G16199271 A - 22 rue DE LA LIBERTE 39300 CHAMPAGNOLE - COMMUNE DE CHAMPAGNOLE MAIRIE

N° éch.	Référence client	Description visuelle	Technique utilisée / Analyste	Préparation		Résultats
				Nb prep / Nb grilles ou lames	Type	
013	22Y035958-013 - P137-Extérieur - Façade R+1 - Toutes zones - fenêtre 2 panneaux - Mastic vitrier	Matériau de type peinture (blanc) ; matériau semi-dur de type mastic (jaune)	**MET** / PV6L	1 / 2	Calcination et/ou attaque acide (méthode interne de traitement)	Fibres d'amiante de type chrysotile
014	22Y035958-014 - P138-R+1 - Couloir 2 - Plafond - Plafond brique - enduit plâtre - Peinture	Matériau de type peinture (blanc) ; matériau semi-dur de type plâtre (blanc)	**MET** / PV6L	1 / 2	Calcination et/ou attaque acide (méthode interne de traitement)	Fibres d'amiante non détectées
		Matériau semi-dur de type plâtre (blanc)	**MET** / PV6L	1 / 2	Calcination et/ou attaque acide (méthode interne de traitement)	Fibres d'amiante non détectées
015	22Y035958-015 - P139-R+1 - Couloir 2 - Murs - murs maçonnées - Enduit - Peinture	Matériau de type peinture (jaune) ; matériau semi-dur (blanc) ; matériau semi-dur de type ciment (gris)	**MET** / PV6L	1 / 2	Calcination et/ou attaque acide (méthode interne de traitement)	Fibres d'amiante non détectées
016	22Y035958-016 - P140-Extérieur - Façade R+1 - Toutes zones - fenêtre 2 panneaux - joint compribande	Matériau semi-dur de type joint (fibreux) (marron)	**MOLP** / MDM6	2 / 2	-	Fibres d'amiante de type chrysotile
017	22Y035958-017 - P141-R+1 - Local 34 - Toutes zones - Conduit - Fibre-ciment	Matériau dur fibreux de type fibres-ciment (gris)	**MOLP** / MDM6	4 / 4	-	Fibres d'amiante de type chrysotile, riébeckite-amiante (crocidolite)

La reproduction de ce document n'est autorisée que sous sa forme intégrale. Il comporte 11 page(s). Le présent rapport ne concerne que les objets soumis à l'essai tels qu'ils ont été reçus au laboratoire. Les essais identifiés par le symbole * ne sont pas inclus dans la portée d'accréditation.

Eurofins Lab Environment Testing Portugal, Unipessoal Lda.
Rua Monte de Além, 62
4580-733 Sobrosa - Paredes, PORTUGAL

IPAC acreditação L0795 ISO/IEC 17025

eurofins

Eurofins Lab Environment Testing Portugal, Unipessoal Lda.

RAPPORT D'ANALYSE D'AMIANTE DANS LES MATERIAUX

N° de rapport d'analyse : AR-22-EK-100733-01 — Date d'émission de rapport : 19/12/2022 8:11 — Page5/11
Référence laboratoire N° : 22EK106711 — Référence de suivi du dossier N° : 22Y035958
Reçu au laboratoire le : 15/12/2022 — Date de réception :14/12/2022
Date d'analyse : 16/12/2022
Référence dossier Client:22Y035958 - 419644434368972 G16199271 A - 22 rue DE LA LIBERTE 39300 CHAMPAGNOLE - COMMUNE DE CHAMPAGNOLE MAIRIE

N° éch.	Référence client	Description visuelle	Technique utilisée / Analyste	Préparation		Résultats
				Nb prep / Nb grilles ou lames	Type	
018	22Y035958-018 - P142-R+1 - Local 34 - Sol - sol - dalle de sol rectangulaire grise foncée + colle	Matériau souple de type revêtement de sol (collant) (gris)	MET / PV6L	1 / 2	Calcination et/ou attaque acide (méthode interne de traitement)	Fibres d'amiante non détectées
019	22Y035958-019 - P143-R+1 - Local 34 - Sol - sol - dalle de sol beige en sous face + colle	Matériau souple de type revêtement de sol (fibreux) (beige)	MET / PV6L	1 / 2	Calcination et/ou attaque acide (méthode interne de traitement)	Fibres d'amiante non détectées
020	22Y035958-020 - P144-R+1 - Local 34 - Murs - Cloisons briques - enduit pâtre - Peinture	Matériau de type système d'enduit peinture (blanc) ; matériau semi-dur de type plâtre (blanc)	MET / PV6L	1 / 2	Calcination et/ou attaque acide (méthode interne de traitement)	Fibres d'amiante non détectées
		Matériau semi-dur de type plâtre (blanc)	MET / PV6L	1 / 2	Calcination et/ou attaque acide (méthode interne de traitement)	Fibres d'amiante non détectées
		Matériau dur de type brique (orange)	MET / PV6L	1 / 2	Calcination et/ou attaque acide (méthode interne de traitement)	Fibres d'amiante non détectées
021	22Y035958-021 - P145-R+1 - Local 33 - Murs - Doublage brique - enduit plâtre - Peinture	Matériau de type système d'enduit peinture (beige) ; matériau semi-dur de type plaque (plâtreux) (marron)	MET / PV6L	1 / 2	Calcination et/ou attaque acide (méthode interne de traitement)	Fibres d'amiante non détectées

La reproduction de ce document n'est autorisée que sous sa forme intégrale. Il comporte 11 page(s). Le présent rapport ne concerne que les objets soumis à l'essai tels qu'ils ont été reçus au laboratoire. Les essais identifiés par le symbole * ne sont pas inclus dans la portée d'accréditation.

Eurofins Lab Environment Testing Portugal, Unipessoal Lda.
Rua Monte de Além, 62
4580-733 Sobrosa - Paredes, PORTUGAL

IPAC acreditação

eurofins

Eurofins Lab Environment Testing Portugal, Unipessoal Lda.

RAPPORT D'ANALYSE D'AMIANTE DANS LES MATERIAUX

N° de rapport d'analyse : AR-22-EK-100733-01 — Date d'émission de rapport : 19/12/2022 8:11 — Page6/11
Référence laboratoire N° : 22EK106711 — Référence de suivi du dossier N° : 22Y035958
Reçu au laboratoire le : 15/12/2022 — Date de réception :14/12/2022
Date d'analyse : 16/12/2022
Référence dossier Client:22Y035958 - 419644434368972 G16199271 A - 22 rue DE LA LIBERTE 39300 CHAMPAGNOLE - COMMUNE DE CHAMPAGNOLE MAIRIE

N° éch.	Référence client	Description visuelle	Technique utilisée / Analyste	Préparation		Résultats
				Nb prep / Nb grilles ou lames	Type	
022	22Y035958-022 - P146-R+1 - Local 33 - Murs - Doublage brique - isolant + pare vapeur	Matériau souple fibreux de type papier, carton (marron)	MOLP / RTZ2	2 / 2	-	Fibres d'amiante non détectées
		Matériau souple fibreux de type papier, carton (marron) en traces ; matériau souple (bitumineux) (noir) ; matériau fibreux de type isolant (beige) en traces	MET / E3HM	1 / 2	Calcination et/ou attaque acide (méthode interne de traitement)	Fibres d'amiante non détectées
		Matériau fibreux de type isolant (beige)	MOLP / RTZ2	2 / 2	-	Fibres d'amiante non détectées
023	22Y035958-023 - P147-R+1 - Local 33 - Sol - sol - dalle de sol grise fonçée en sous couche	Matériau semi-dur de type dalle de sol (fibreux) (gris)	MET / E3HM	1 / 2	Calcination et/ou attaque acide (méthode interne de traitement)	Fibres d'amiante non détectées
		Matériau semi-dur de type dalle de sol (fibreux) (gris) en traces ; matériau de type colle (jaune) ; matériau semi-dur (blanc)	MET / E3HM	1 / 2	Calcination et/ou attaque acide (méthode interne de traitement)	Fibres d'amiante non détectées
024	22Y035958-024 - P148-R+1 - Local 32 - Sol - sol sous radiateur - Dalle de sol peinte + colle - Peinture	Matériau de type peinture (rose)	MET / E3HM	1 / 2	Calcination et/ou attaque acide (méthode interne de traitement)	Fibres d'amiante non détectées
		Matériau semi-dur de type dalle de sol (fibreux) (gris) ; matériau de type colle (jaune)	MET / E3HM	1 / 2	Calcination et/ou attaque acide (méthode interne de traitement)	Fibres d'amiante non détectées

La reproduction de ce document n'est autorisée que sous sa forme intégrale. Il comporte 11 page(s). Le présent rapport ne concerne que les objets soumis à l'essai tels qu'ils ont été reçus au laboratoire. Les essais identifiés par le symbole * ne sont pas inclus dans la portée d'accréditation.

Eurofins Lab Environment Testing Portugal, Unipessoal Lda.
Rua Monte de Além, 62
4580-733 Sobrosa - Paredes, PORTUGAL

IPAC acreditação

eurofins

Eurofins Lab Environment Testing Portugal, Unipessoal Lda.

RAPPORT D'ANALYSE D'AMIANTE DANS LES MATERIAUX

N° de rapport d'analyse : AR-22-EK-100733-01 — Date d'émission de rapport : 19/12/2022 8:11 — Page7/11
Référence laboratoire N° : 22EK106711 — Référence de suivi du dossier N° : 22Y035958
Reçu au laboratoire le : 15/12/2022 — Date de réception :14/12/2022
Date d'analyse : 16/12/2022
Référence dossier Client:22Y035958 - 419644434368972 G16199271 A - 22 rue DE LA LIBERTE 39300 CHAMPAGNOLE - COMMUNE DE CHAMPAGNOLE MAIRIE

N° éch.	Référence client	Description visuelle	Technique utilisée / Analyste	Préparation		Résultats
				Nb prep / Nb grilles ou lames	Type	
		Matériau dur de type mortier, béton, chape (gris)(i)	MET / E3HM	1 / 2	Calcination et/ou attaque acide (méthode interne de traitement)	Fibres d'amiante non détectées
025	22Y035958-025 - P149-R+1 - Local 32 - Murs - Revêtement de murs - panneau + colle	Matériau de type système d'enduit peinture (orange) ; matériau de type liège (beige) ; matériau de type colle (jaune) ; matériau semi-dur (blanc)	MET / E3HM	1 / 2	Calcination et/ou attaque acide (méthode interne de traitement)	Fibres d'amiante non détectées
026 (1)	22Y035958-026 - P150-R+1 - Couloir 2 - Sol - sol - bande de lino imitation pierre	Matériau souple de type revêtement de sol (fibreux) (gris) ; matériau de type colle (jaune) ; matériau semi-dur de type ragréage (gris)	MOLP / RTZ2	2 / 2	-	Fibres d'amiante de type chrysotile
027	22Y035958-027 - P151-R+1 - Couloir 2 - Murs - Murs - Joint de dilatation - Peinture	Matériau souple (fibreux) (beige)	MET / E3HM	1 / 2	Calcination et/ou attaque acide (méthode interne de traitement)	Fibres d'amiante non détectées
028	22Y035958-028 - P152-R+1 - Local 31 - Sol - Sol - Dalle de sol grande grise + colle	Matériau souple de type revêtement de sol (gris)	MET / E3HM	1 / 2	Calcination et/ou attaque acide (méthode interne de traitement)	Fibres d'amiante non détectées
		Matériau de type colle (jaune) ; matériau souple (beige)	MET / E3HM	1 / 2	Calcination et/ou attaque acide (méthode interne de traitement)	Fibres d'amiante non détectées

La reproduction de ce document n'est autorisée que sous sa forme intégrale. Il comporte 11 page(s). Le présent rapport ne concerne que les objets soumis à l'essai tels qu'ils ont été reçus au laboratoire. Les essais identifiés par le symbole * ne sont pas inclus dans la portée d'accréditation.

Eurofins Lab Environment Testing Portugal, Unipessoal Lda.
Rua Monte de Além, 62
4580-733 Sobrosa - Paredes, PORTUGAL

IPAC acreditação

eurofins

Eurofins Lab Environment Testing Portugal, Unipessoal Lda.

RAPPORT D'ANALYSE D'AMIANTE DANS LES MATERIAUX

N° de rapport d'analyse : AR-22-EK-100733-01 — Date d'émission de rapport : 19/12/2022 8:11 — Page8/11
Référence laboratoire N° : 22EK106711 — Référence de suivi du dossier N° : 22Y035958
Reçu au laboratoire le : 15/12/2022 — Date de réception :14/12/2022
Date d'analyse : 16/12/2022
Référence dossier Client:22Y035958 - 419644434368972 G16199271 A - 22 rue DE LA LIBERTE 39300 CHAMPAGNOLE - COMMUNE DE CHAMPAGNOLE MAIRIE

N° éch.	Référence client	Description visuelle	Technique utilisée / Analyste	Préparation		Résultats
				Nb prep / Nb grilles ou lames	Type	
029	22Y035958-029 - P153-R+1 - Local 31 - Sol - Sol - Dalle de sol en sous couche couleur ?	Matériau souple de type dalle de sol (fibreux) (beige)	MET / E3HM	1 / 2	Calcination et/ou attaque acide (méthode interne de traitement)	Fibres d'amiante non détectées
		Matériau de type colle (jaune) ; matériau semi-dur de type ragréage (gris) ; matériau dur de type mortier, béton, chape (gris)	MET / E3HM	1 / 2	Calcination et/ou attaque acide (méthode interne de traitement)	Fibres d'amiante non détectées
030	22Y035958-030 - P154-R+1 - Local 30 - Sol - sol - dalle de sol rectangulaire claire + colle	Matériau souple de type revêtement de sol (fibreux) (beige)	MET / E3HM	1 / 2	Calcination et/ou attaque acide (méthode interne de traitement)	Fibres d'amiante non détectées
031	22Y035958-031 - P155-R+1 - Local 37 - Sol - sol - Carrelage petit carreau beige + Colle	Matériau dur de type carrelage, faïence (beige) ; matériau dur de type ciment-colle (gris) ; matériau dur de type mortier, béton, chape (beige)	MET / E3HM	1 / 2	Calcination et/ou attaque acide (méthode interne de traitement)	Fibres d'amiante non détectées
		Matériau dur de type mortier, béton, chape (gris)	MET / E3HM	1 / 2	Calcination et/ou attaque acide (méthode interne de traitement)	Fibres d'amiante non détectées
032	22Y035958-032 - P156-R+1 - Local 37 - Toutes zones - Revêtement de murs - Faïence blanche + colle	Matériau dur de type carrelage, faïence (blanc) ; matériau dur de type ciment-colle (blanc)	MET / E3HM	1 / 2	Calcination et/ou attaque acide (méthode interne de traitement)	Fibres d'amiante non détectées

La reproduction de ce document n'est autorisée que sous sa forme intégrale. Il comporte 11 page(s). Le présent rapport ne concerne que les objets soumis à l'essai tels qu'ils ont été reçus au laboratoire. Les essais identifiés par le symbole * ne sont pas inclus dans la portée d'accréditation.

Eurofins Lab Environment Testing Portugal, Unipessoal Lda.
Rua Monte de Além, 62
4580-733 Sobrosa - Paredes, PORTUGAL

IPAC acreditação

eurofins

Eurofins Lab Environment Testing Portugal, Unipessoal Lda.

RAPPORT D'ANALYSE D'AMIANTE DANS LES MATERIAUX

N° de rapport d'analyse : AR-22-EK-100733-01 — Date d'émission de rapport : 19/12/2022 8:11 — Page9/11
Référence laboratoire N° : 22EK106711 — Référence de suivi du dossier N° : 22Y035958
Reçu au laboratoire le : 15/12/2022 — Date de réception :14/12/2022
Date d'analyse : 16/12/2022
Référence dossier Client:22Y035958 - 419644434368972 G16199271 A - 22 rue DE LA LIBERTE 39300 CHAMPAGNOLE - COMMUNE DE CHAMPAGNOLE MAIRIE

N° éch.	Référence client	Description visuelle	Technique utilisée / Analyste	Préparation		Résultats
				Nb prep / Nb grilles ou lames	Type	
033	22Y035958-033 - P157-R+1 - Local 37 - Toutes zones - Revêtement de murs - Plinthe blanche sur élévation béton + colle	Matériau dur de type carrelage, faïence (blanc) ; matériau dur de type ciment-colle (blanc) ; matériau dur de type mortier, béton, chape (gris) ; matériau dur de type mortier, béton, chape (beige)	MET / E3HM	1 / 2	Calcination et/ou attaque acide (méthode interne de traitement)	Fibres d'amiante non détectées
034	22Y035958-034 - P158-Extérieur - Façade R+1 - Toutes zones - fenêtre 1 panneaux carrée - Mastic vitrier	Matériau de type système d'enduit peinture (beige) ; matériau semi-dur de type mastic (gris)	MET / E3HM	1 / 2	Calcination et/ou attaque acide (méthode interne de traitement)	Fibres d'amiante non détectées
035	22Y035958-035 - P159-R+1 - Local 37 - Murs - cloison brique - Enduit plâtre - Peinture	Matériau de type système d'enduit peinture (beige) ; matériau dur de type mortier, béton, chape (gris)	MET / E3HM	1 / 2	Calcination et/ou attaque acide (méthode interne de traitement)	Fibres d'amiante non détectées
		Matériau dur de type mortier, béton, chape (gris)	MET / E3HM	1 / 2	Calcination et/ou attaque acide (méthode interne de traitement)	Fibres d'amiante non détectées
036	22Y035958-036 - P160-R+1 - Local 37 - Murs - Murs et cloisons maçonnées - Enduit plâtre - Peinture	Matériau de type système d'enduit peinture (beige) ; matériau dur de type mortier, béton, chape (gris)	MET / E3HM	1 / 2	Calcination et/ou attaque acide (méthode interne de traitement)	Fibres d'amiante non détectées
037	22Y035958-037 - P161-R+1 - Couloir 2 - Sol - Sol - Enduit de rebouchage					

La reproduction de ce document n'est autorisée que sous sa forme intégrale. Il comporte 11 page(s). Le présent rapport ne concerne que les objets soumis à l'essai tels qu'ils ont été reçus au laboratoire. Les essais identifiés par le symbole * ne sont pas inclus dans la portée d'accréditation.

Eurofins Lab Environment Testing Portugal, Unipessoal Lda.
Rua Monte de Além, 62
4580-733 Sobrosa - Paredes, PORTUGAL

IPAC acreditação

eurofins

Eurofins Lab Environment Testing Portugal, Unipessoal Lda.

RAPPORT D'ANALYSE D'AMIANTE DANS LES MATERIAUX

N° de rapport d'analyse : AR-22-EK-100733-01 — Date d'émission de rapport : 19/12/2022 8:11 — Page10/11
Référence laboratoire N° : 22EK106711 — Référence de suivi du dossier N° : 22Y035958
Reçu au laboratoire le : 15/12/2022 — Date de réception :14/12/2022
Date d'analyse : 16/12/2022
Référence dossier Client:22Y035958 - 419644434368972 G16199271 A - 22 rue DE LA LIBERTE 39300 CHAMPAGNOLE - COMMUNE DE CHAMPAGNOLE MAIRIE

N° éch.	Référence client	Description visuelle	Technique utilisée / Analyste	Préparation		Résultats
				Nb prep / Nb grilles ou lames	Type	
		Matériau semi-dur de type ciment (fibreux) (gris)	**MET** / E3HM	1 / 2	Calcination et/ou attaque acide (méthode interne de traitement)	Fibres d'amiante non détectées

Observation(s) échantillon(s)
(1) Les fibres d'amiante ont été détectées dans le matériau souple de type revêtement de sol (fibreux) (gris). Les autres matériaux décrits simultanément ne peuvent pas être séparés et analysés séparément, en conséquence, en raison du risque d'intercontamination, le résultat d'analyse est rendu sur l'ensemble de la couche.
Observation(s) couche(s)
(i) La totalité des composants décrits a été utilisée pour rendre le résultat. Une contre-analyse sera impossible.

Méthodes d'analyses employées pour la recherche qualitative des fibres d'amiante dans les matériaux :

MOLP: Détermination Fibres d'amiante. Détection et identification par Microscopie Optique à Lumière Polarisée (MOLP) réalisée à partir du Guide HSG 248 de 2021 - annexe 2

MET: Détermination Fibres d'amiante. Traitement par calcination et/ou attaque acide. Détection et identification par Microscopie Electronique à Transmission équipée d'un Analyseur en dispersion d'énergie des rayons X (META) réalisée à partir de la norme : NFX 43-050 : Juillet 2021, P-PS-SOP3368 : version 7

La reproduction de ce document n'est autorisée que sous sa forme intégrale. Il comporte 11 page(s). Le présent rapport ne concerne que les objets soumis à l'essai tels qu'ils ont été reçus au laboratoire. Les essais identifiés par le symbole * ne sont pas inclus dans la portée d'accréditation.

Eurofins Lab Environment Testing Portugal, Unipessoal Lda.
Rua Monte de Além, 62
4580-733 Sobrosa - Paredes, PORTUGAL

IPAC acreditação

eurofins

Eurofins Lab Environment Testing Portugal, Unipessoal Lda.

RAPPORT D'ANALYSE D'AMIANTE DANS LES MATERIAUX

N° de rapport d'analyse : AR-22-EK-100733-01 — Date d'émission de rapport : 19/12/2022 8:11 — Page11/11
Référence laboratoire N° : 22EK106711 — Référence de suivi du dossier N° : 22Y035958
Reçu au laboratoire le : 15/12/2022 — Date de réception :14/12/2022
Date d'analyse : 16/12/2022
Référence dossier Client:22Y035958 - 419644434368972 G16199271 A - 22 rue DE LA LIBERTE 39300 CHAMPAGNOLE - COMMUNE DE CHAMPAGNOLE MAIRIE

NB 1 : Les informations de traçabilité sont disponibles sur demande. Il est à noter que ce rapport en français est une copie de la version originale du rapport en langue portugaise et stockée en interne par le laboratoire.
NB 2 : Sauf information contraire sur ce rapport, le laboratoire effectue une analyse couche par couche de l'échantillon transmis par le demandeur. Des composants décrits simultanément dans une même couche n'ont pas pu faire l'objet de prises d'essai séparées pour l'analyse.
NB 3 : Le présent rapport ne mentionne que les analyses conclusives. Toutefois, conformément à son offre et à l'arrêté du 1er octobre 2019, le laboratoire met en œuvre les deux techniques MOLP et META sur tous les échantillons massifs . La mention sur le rapport d'une technique d'analyse par MET indique que les échantillons ont été traités selon l'annexe 2 du guide HSG 248 (MOLP) mais sans aboutir à un résultat conclusif.
NB 4 : Pour la recherche d'amiante dans les matériaux, la limite de détection garantie par prise d'essai dans les matériaux (en MOLP et /ou en MET) est de 0.1% en masse.
NB 5 : "Fibres d'amiante non détectées" au MOLP, signifie que la couche peut renfermer une teneur inférieure à la limite de détection garantie de fibre d'amiante optiquement observable.
Pour être optiquement observable, une fibre doit avoir un diamètre supérieur à 0,2 µm.
"Fibres d'amiante non détectées" au MET signifie que la couche peut renfermer une teneur inférieure à la limite de détection garantie de fibre d'amiante.
NB 6 : La portée d'accréditation du laboratoire est référencée sous le n° L0705-1 et est disponible sur http://www.ipac.pt/.
NB 7 : La liste des méthodes avec accréditations flexibles intermédiaires peut être consultée sur https://www.eurofins.pt/ambiente/eurofins-lab-environment-testing-portugal/laboratório-de-análise-de-amianto/qualidade/.
NB 8 : Le prélèvement relève de la responsabilité du client.
NB 9 : Analyse réalisée dans le cadre des textes réglementaires suivants : Décret n° 2017-899 du 9 mai 2017, Décret n° 2019-251 du 27 mars 2019, Décret n° 2011-629 du 3 juin 2011, Arrêté du 1er octobre 2019 (JORF n°0245 du 20 octobre 2019 texte n° 18).
NB 10 : Le rapport est établi dans le cadre du cas 1 de l'article 6 de l'arrêté du 1er octobre 2019 à savoir la détection et l'identification d'amiante délibérément ajouté dans les matériaux et produits manufacturés.

Validé et approuvé par :

Marina Nunes
Technicien de laboratoire

La reproduction de ce document n'est autorisée que sous sa forme intégrale. Il comporte 11 page(s). Le présent rapport ne concerne que les objets soumis à l'essai tels qu'ils ont été reçus au laboratoire. Les essais identifiés par le symbole * ne sont pas inclus dans la portée d'accréditation.

Eurofins Lab Environment Testing Portugal, Unipessoal Lda.
Rua Monte de Além, 62
4580-733 Sobrosa - Paredes, PORTUGAL

IPAC acreditação L0705 ISO/IEC 17025

PV_00720221200945429

eurofins

Eurofins Analyses Pour Le Batiment Sud Est SAS

APAVE SUDEUROPE SAS
Jean Charles CLAVERIE
Immeuble le Saint Amour
95 rue Pouilly Loché
71000 MACON LOCHE

RAPPORT D'ANALYSE D'AMIANTE DANS LES MATERIAUX

N° de rapport d'analyse : AR-22-SG-061495-01 Date d'émission de rapport : 27/12/2022 3:44 Page1/10
Dossier N° : 22Y036421 Date de réception : 19/12/2022 Date d'analyse : 21/12/2022
Référence dossier Client:4196444
34368972 G16199271 A - 22 rue DE LA LIBERTE 39300 CHAMPAGNOLE - COMMUNE DE CHAMPAGNOLE MAIRIE

N° éch.	Référence client	Description visuelle	Technique utilisée / Analyste	Préparation		Résultats
				Nb prep / Nb grilles ou lames	Type	
001	P162-R+1 - Local 36 - Toutes zones - Revêtement de murs - Faïence bleue + colle	Matériau dur de type carrelage, faïence (bleu) ; matériau dur de type ciment-colle (beige)	MET * / UBW6	1 / 2 *	Calcination et attaque acide (méthode interne de traitement) *	Fibres d'amiante non détectées *
002	P163-R+1 - Local 36 - Toutes zones - Revêtement de murs - Plinthe blanche petite sur élévation béton + colle	Matériau dur de type carrelage, faïence (blanc) ; matériau dur de type ciment-colle (blanc)	MET * / G4KB	1 / 2 *	Calcination et attaque acide (méthode interne de traitement) *	Fibres d'amiante non détectées *
		Matériau dur de type joint ciment (gris) (foncé)	MET * / G4KB	1 / 2 *	Calcination et attaque acide (méthode interne de traitement) *	Fibres d'amiante non détectées *
003	P164-R+1 - Couloir 2 - Murs - Revêtement de murs - Lino photo pierre + colle	Matériau souple de type revêtement de sol (gris)	MET * / UBW6	1 / 2 *	Calcination et attaque acide (méthode interne de traitement) *	Fibres d'amiante non détectées *
		Matériau de type colle (jaune) ; matériau de type peinture (rose) (clair) ; matériau semi-dur de type enduit (plâtreux) (blanc)(i)	MET * / G4KB	1 / 2 *	Calcination et attaque acide (méthode interne de traitement) *	Fibres d'amiante non détectées *
004	P165-Extérieur - Toiture 3 - Toutes zones - Solin - Joint de solin	Matériau de type peinture (blanc) ; matériau souple de type joint (blanc) ; matériau (pulvérulent) (gris)	MET * / G4KB	1 / 2 *	Calcination et attaque acide (méthode interne de traitement) *	Fibres d'amiante non détectées *

Tous les éléments de traçabilité sont disponibles sur demande. La reproduction de ce document n'est autorisée que sous sa forme intégrale. Il comporte 10 page(s). Les résultats du présent rapport s'appliquent aux objets tels qu'ils ont été reçus et ne concernent que les objets soumis à l'essai. Seules certaines prestations rapportées dans ce document sont couvertes par l'accréditation. Elles sont identifiées par le symbole *.

Eurofins Analyses pour le Bâtiment Sud-Est SAS
2, rue Chanoine Ploton ,CS 40265
F-42016 ST ETIENNE Cedex 1, FRANCE
Tél: +33 3 88 91 65 31: +33 4 77 92 36 30 - Fax: +33 3 88 91 65 31 - Site Web: www.eurofins.fr/amiante/analyses/
S.A.S. au capital de 419 090 € RCS Saint-Etienne SIRET 529 294 027 00030 TVA FR47 529 294 027 APE 7120B

ACCREDITATION N° 1- 1591
Portée disponible sur www.cofrac.fr
cofrac ESSAIS

eurofins

Eurofins Analyses Pour Le Batiment Sud Est SAS

RAPPORT D'ANALYSE D'AMIANTE DANS LES MATERIAUX

N° de rapport d'analyse : AR-22-SG-061495-01 — Date d'émission de rapport : 27/12/2022 3:44 — Page2/10
Dossier N° : 22Y036421 — Date de réception : 19/12/2022 — Date d'analyse : 21/12/2022
Référence dossier Client:4196444
34368972 G16199271 A - 22 rue DE LA LIBERTE 39300 CHAMPAGNOLE - COMMUNE DE CHAMPAGNOLE MAIRIE

N° éch.	Référence client	Description visuelle	Technique utilisée / Analyste	Préparation		Résultats
				Nb prep / Nb grilles ou lames	Type	
005	P166-Extérieur - Toitur 3 - Sol - Sol toiture plate - béton préfabriqué	Matériau (bitumineux) (noir) ; matériau de type peinture (orange) ; matériau dur de type béton (gris) (granulaire)	MET * / G4KB	1 / 2 *	Calcination et attaque acide (méthode interne de traitement) *	Fibres d'amiante non détectées *
006	P167-Extérieur - Toitur 1 - Toiture - Etanchéité de toiture terrasse - Isolant bitumineux 1 ére couche	Matériau souple bitumineux (noir)	MET * / G4KB	1 / 2 *	Calcination et attaque acide (méthode interne de traitement) *	Fibres d'amiante non détectées *
007	P168-Extérieur - Toitur 1 - Toiture - Etanchéité de toiture terrasse - Isolant bitumineux sous couche	Matériau souple bitumineux (noir) ; matériau (beige)	MET * / G4KB	1 / 2 *	Calcination et attaque acide (méthode interne de traitement) *	Fibres d'amiante non détectées *
008	P169-Extérieur - Toitur 1 - Toiture - Relevé - Matériau bitumineux	Matériau de type aluminium (gris) ; matériau souple bitumineux (noir)	MET * / G4KB	1 / 2 *	Calcination et attaque acide (méthode interne de traitement) *	Fibres d'amiante non détectées *
009	P170-Extérieur - Toitur 1 - Toutes zones - Conduit circulauire - Fibre-ciment	Matériau dur fibreux de type fibres-ciment (gris) ; matériau (pulvérulent) (noir)	MOLP * / AM7G	7 / 7 *	- *	Fibres d'amiante de type chrysotile *
010	P171-R+1 - Couloir 2 - Sol - Sol - Carrelage petit carreau + colle	Matériau dur de type carrelage, faïence (marron) ; matériau dur de type ciment-colle (gris)	MET * / YS5D	1 / 2 *	Calcination et attaque acide (méthode interne de traitement) *	Fibres d'amiante non détectées *
011	P172-R+1 - Local 26 - Sol - Sol - Lino + colle	Matériau souple de type revêtement de sol (beige) (tacheté) (gris) (marron)	MET * / YS5D	1 / 2 *	Calcination et attaque acide (méthode interne de traitement) *	Fibres d'amiante non détectées *

Tous les éléments de traçabilité sont disponibles sur demande. La reproduction de ce document n'est autorisée que sous sa forme intégrale. Il comporte 10 page(s). Les résultats du présent rapport s'appliquent aux objets tels qu'ils ont été reçus et ne concernent que les objets soumis à l'essai. Seules certaines prestations rapportées dans ce document sont couvertes par l'accréditation. Elles sont identifiées par le symbole *.

Eurofins Analyses pour le Bâtiment Sud-Est SAS
2, rue Chanoine Ploton ,CS 40265
F-42016 ST ETIENNE Cedex 1, FRANCE
Tél: +33 3 88 91 65 31: +33 4 77 92 36 30 - Fax: +33 3 88 91 65 31 - Site Web: www.eurofins.fr/amiante/analyses/
S.A.S. au capital de 419 090 € RCS Saint-Etienne SIRET 529 294 027 00030 TVA FR47 529 294 027 APE 7120B

ACCREDITATION N° 1- 1591
Portée disponible sur www.cofrac.fr

cofrac ESSAIS

eurofins

Eurofins Analyses Pour Le Batiment Sud Est SAS

RAPPORT D'ANALYSE D'AMIANTE DANS LES MATERIAUX

N° de rapport d'analyse : AR-22-SG-061495-01 — Date d'émission de rapport : 27/12/2022 3:44 — Page3/10
Dossier N° : 22Y036421 — Date de réception : 19/12/2022 — Date d'analyse : 21/12/2022
Référence dossier Client:4196444
34368972 G16199271 A - 22 rue DE LA LIBERTE 39300 CHAMPAGNOLE - COMMUNE DE CHAMPAGNOLE MAIRIE

N° éch.	Référence client	Description visuelle	Technique utilisée / Analyste	Préparation		Résultats
				Nb prep / Nb grilles ou lames	Type	
		Matériau de type colle (jaune)	MET * / YS5D	1 / 2 *	Calcination et attaque acide (méthode interne de traitement) *	Fibres d'amiante non détectées *
012	P173-R+1 - Local 26 - Sol - Sol - Lino jaune sous 1 er lino+ colle	Matériau souple de type revêtement de sol (jaune)	MET * / YS5D	1 / 2 *	Calcination et attaque acide (méthode interne de traitement) *	Fibres d'amiante non détectées *
		Matériau de type colle (jaune)	MET * / YS5D	1 / 2 *	Calcination et attaque acide (méthode interne de traitement) *	Fibres d'amiante non détectées *
013	P174-R+1 - Local 26 - Sol - Sol - Dalle de sol sous lino jaune + colle	Matériau souple de type dalle de sol (jaune) ; matériau de type colle (jaune)(i)	MET * / YS5D	1 / 2 *	Calcination et attaque acide (méthode interne de traitement) *	Fibres d'amiante non détectées *
014	P175-R+1 - Local 26 - Murs - Cloisons briques - enduit pâtre - Peinture	Matériau semi-dur de type plâtre (blanc)	MET * / YS5D	1 / 2 *	Calcination et attaque acide (méthode interne de traitement) *	Fibres d'amiante non détectées *
		Matériau semi-dur de type enduit (gris)	MET * / YS5D	1 / 2 *	Calcination et attaque acide (méthode interne de traitement) *	Fibres d'amiante non détectées *
015	P176-R+1 - Local 26 - Murs - CloisonsType placo - Enduit bande calicot - Peinture	Matériau de type peinture (orange) ; matériau de type maillage de fibres (blanc) ; matériau semi-dur de type enduit (beige)	MET * / YS5D	1 / 2 *	Calcination et attaque acide (méthode interne de traitement) *	Fibres d'amiante non détectées *

Tous les éléments de traçabilité sont disponibles sur demande. La reproduction de ce document n'est autorisée que sous sa forme intégrale. Il comporte 10 page(s). Les résultats du présent rapport s'appliquent aux objets tels qu'ils ont été reçus et ne concernent que les objets soumis à l'essai. Seules certaines prestations rapportées dans ce document sont couvertes par l'accréditation. Elles sont identifiées par le symbole *.

Eurofins Analyses pour le Bâtiment Sud-Est SAS
2, rue Chanoine Ploton ,CS 40265
F-42016 ST ETIENNE Cedex 1, FRANCE
Tél: +33 3 88 91 65 31: +33 4 77 92 36 30 - Fax: +33 3 88 91 65 31 - Site Web: www.eurofins.fr/amiante/analyses/
S.A.S. au capital de 419 090 € RCS Saint-Etienne SIRET 529 294 027 00030 TVA FR47 529 294 027 APE 7120B

ACCREDITATION N° 1- 1591
Portée disponible sur www.cofrac.fr

cofrac ESSAIS

eurofins

Eurofins Analyses Pour Le Batiment Sud Est SAS

RAPPORT D'ANALYSE D'AMIANTE DANS LES MATERIAUX

N° de rapport d'analyse : AR-22-SG-061495-01 — Date d'émission de rapport : 27/12/2022 3:44 — Page4/10
Dossier N° : 22Y036421 — Date de réception : 19/12/2022 — Date d'analyse : 21/12/2022
Référence dossier Client:4196444
34368972 G16199271 A - 22 rue DE LA LIBERTE 39300 CHAMPAGNOLE - COMMUNE DE CHAMPAGNOLE MAIRIE

N° éch.	Référence client	Description visuelle	Technique utilisée / Analyste	Préparation		Résultats
				Nb prep / Nb grilles ou lames	Type	
		Matériau souple fibreux de type papier, carton (beige) ; matériau souple fibreux de type papier, carton (marron)	MOLP * / AM7G	4 / 4 *	- *	Fibres d'amiante non détectées *
		Matériau semi-dur de type plâtre (blanc)	MET * / G4KB	1 / 2 *	Calcination et attaque acide (méthode interne de traitement) *	Fibres d'amiante non détectées *
		Matériau semi-dur de type plâtre (beige)	MET * / G4KB	1 / 2 *	Calcination et attaque acide (méthode interne de traitement) *	Fibres d'amiante non détectées *
016	P177-R+1 - Local 26 - Murs - Murs et cloisons maçonnées - Enduit plâtre - Peinture	Matériau de type peinture (orange) ; matériau semi-dur de type enduit (plâtreux) (blanc)	MET * / G4KB	1 / 2 *	Calcination et attaque acide (méthode interne de traitement) *	Fibres d'amiante non détectées *
017	P178-Extérieur - Façade R+1 - Toutes zones - fenêtre 3 panneaux carrée local 26 - Mastic vitrier	Matériau de type peinture (blanc) ; matériau semi-dur de type mastic (gris)	MET * / G4KB	1 / 2 *	Calcination et attaque acide (méthode interne de traitement) *	Fibres d'amiante non détectées *
018	P179-Extérieur - Façade R+1 - Toutes zones - fenêtre 3 panneaux carrée local 26 - Joint compribande	Matériau souple de type joint (beige)	MET * / G4KB	1 / 2 *	Calcination et attaque acide (méthode interne de traitement) *	Fibres d'amiante de type chrysotile *
019	P180-R+1 - Local 26 - Plafond - Plafond brique - Enduit - Peinture	Matériau de type peinture (blanc) ; matériau semi-dur de type enduit (plâtreux) (blanc)	MET * / G4KB	1 / 2 *	Calcination et attaque acide (méthode interne de traitement) *	Fibres d'amiante non détectées *

Tous les éléments de traçabilité sont disponibles sur demande. La reproduction de ce document n'est autorisée que sous sa forme intégrale. Il comporte 10 page(s). Les résultats du présent rapport s'appliquent aux objets tels qu'ils ont été reçus et ne concernent que les objets soumis à l'essai. Seules certaines prestations rapportées dans ce document sont couvertes par l'accréditation. Elles sont identifiées par le symbole *.

Eurofins Analyses pour le Bâtiment Sud-Est SAS
2, rue Chanoine Ploton ,CS 40265
F-42016 ST ETIENNE Cedex 1, FRANCE
Tél: +33 3 88 91 65 31: +33 4 77 92 36 30 - Fax: +33 3 88 91 65 31 - Site Web: www.eurofins.fr/amiante/analyses/
S.A.S. au capital de 419 090 € RCS Saint-Etienne SIRET 529 294 027 00030 TVA FR47 529 294 027 APE 7120B

ACCREDITATION N° 1- 1591
Portée disponible sur www.cofrac.fr
cofrac ESSAIS

eurofins

Eurofins Analyses Pour Le Batiment Sud Est SAS

RAPPORT D'ANALYSE D'AMIANTE DANS LES MATERIAUX

N° de rapport d'analyse : AR-22-SG-061495-01 — Date d'émission de rapport : 27/12/2022 3:44 — Page5/10
Dossier N° : 22Y036421 — Date de réception : 19/12/2022 — Date d'analyse : 21/12/2022
Référence dossier Client:4196444
34368972 G16199271 A - 22 rue DE LA LIBERTE 39300 CHAMPAGNOLE - COMMUNE DE CHAMPAGNOLE MAIRIE

N° éch.	Référence client	Description visuelle	Technique utilisée / Analyste	Préparation		Résultats
				Nb prep / Nb grilles ou lames	Type	
020	P181-R+1 - Couloir 2 - Murs - Linteau porte - Béton préfabriqué + enduit - Peinture	Matériau semi-dur de type enduit (plâtreux) (blanc)	MET * / G4KB	1 / 2 *	Calcination et attaque acide (méthode interne de traitement) *	Fibres d'amiante non détectées *
		Matériau dur de type béton (gris) (granulaire)	MET * / G4KB	1 / 2 *	Calcination et attaque acide (méthode interne de traitement) *	Fibres d'amiante non détectées *
021	P182 B-Extérieur - Toiture 2 - Toiture - Etanchéité de toiture terrasse - Isolant bitumineux 1 ére couche	Matériau souple bitumineux (noir)	MET * / G4KB	1 / 2 *	Calcination et attaque acide (méthode interne de traitement) *	Fibres d'amiante non détectées *
022	P182 A-R+1 - Couloir 2 - Murs - Poteaux béton - enduit plâtre + enduit de débullage - Peinture	Matériau semi-dur de type enduit (plâtreux) (blanc) ; matériau semi-dur de type enduit (gris)(i)	MET * / G4KB	1 / 2 *	Calcination et attaque acide (méthode interne de traitement) *	Fibres d'amiante non détectées *
023	P183-Extérieur - Toiture 2 - Toiture - Etanchéité de toiture terrasse - Pare vapeur	Matériau souple bitumineux (noir)	MET * / G4KB	1 / 2 *	Calcination et attaque acide (méthode interne de traitement) *	Fibres d'amiante non détectées *
024	P184-Extérieur - Toiture 2 - Toiture - Relevé - Matériau bitumineux	Matériau de type aluminium (gris) ; matériau souple bitumineux (noir)	MET * / G4KB	1 / 2 *	Calcination et attaque acide (méthode interne de traitement) *	Fibres d'amiante non détectées *
025	P185-SOUS SOL - Cave 8 - Toutes zones Calorifuge carton - Carton + isolant	Matériau souple fibreux de type papier, carton (marron)	MOLP * / AM7G	2 / 2 *	- *	Fibres d'amiante non détectées *
		Matériau fibreux de type bourre de calorifuge (de différentes couleurs)	MET * / UBW6	1 / 2 *	Calcination et attaque acide (méthode interne de traitement) *	Fibres d'amiante non détectées *

Tous les éléments de traçabilité sont disponibles sur demande. La reproduction de ce document n'est autorisée que sous sa forme intégrale. Il comporte 10 page(s). Les résultats du présent rapport s'appliquent aux objets tels qu'ils ont été reçus et ne concernent que les objets soumis à l'essai. Seules certaines prestations rapportées dans ce document sont couvertes par l'accréditation. Elles sont identifiées par le symbole *.

Eurofins Analyses pour le Bâtiment Sud-Est SAS
2, rue Chanoine Ploton ,CS 40265
F-42016 ST ETIENNE Cedex 1, FRANCE
Tél: +33 3 88 91 65 31: +33 4 77 92 36 30 - Fax: +33 3 88 91 65 31 - Site Web: www.eurofins.fr/amiante/analyses/
S.A.S. au capital de 419 090 € RCS Saint-Etienne SIRET 529 294 027 00030 TVA FR47 529 294 027 APE 7120B

ACCREDITATION N° 1- 1591
Portée disponible sur www.cofrac.fr

cofrac ESSAIS

eurofins

Eurofins Analyses Pour Le Batiment Sud Est SAS

RAPPORT D'ANALYSE D'AMIANTE DANS LES MATERIAUX

N° de rapport d'analyse : AR-22-SG-061495-01 — Date d'émission de rapport : 27/12/2022 3:44 — Page6/10
Dossier N° : 22Y036421 — Date de réception : 19/12/2022 — Date d'analyse : 21/12/2022
Référence dossier Client:4196444
34368972 G16199271 A - 22 rue DE LA LIBERTE 39300 CHAMPAGNOLE - COMMUNE DE CHAMPAGNOLE MAIRIE

N° éch.	Référence client	Description visuelle	Technique utilisée / Analyste	Préparation		Résultats
				Nb prep / Nb grilles ou lames	Type	
026	P186-SOUS SOL - Cave 9 - Toutes zones Linteau porte - Enduit de débullage	Matériau semi-dur de type enduit (gris)	MET * / G4KB	1 / 2 *	Calcination et attaque acide (méthode interne de traitement) *	Fibres d'amiante non détectées *
027	P187-SOUS SOL - Cave 10 - Toutes zones - Calorifuge enduit - Enduit + isolant	Matériau de type peinture (blanc) ; matériau de type maillage de fibres (blanc) ; matériau souple fibreux de type papier, carton (beige) ; matériau souple (bitumineux) (noir)(i)	MET * / G4KB	1 / 2 *	Calcination et attaque acide (méthode interne de traitement) *	Fibres d'amiante non détectées *
		Matériau fibreux de type isolant (beige)	MOLP * / AM7G	2 / 2 *	- *	Fibres d'amiante non détectées *
028	P188-SOUS SOL - Chaufferie - Toutes zones - Amalgamme de joints de brides - Joint fibreux	Matériau semi-dur de type joint (de différentes couleurs) (fibreux)	MOLP * / AM7G	2 / 2 *	- *	Fibres d'amiante de type chrysotile *
029	P189-SOUS SOL - Chaufferie - Toutes zones - caloriguge enduit gros - Enduit + isolent	Matériau fibreux de type isolant (beige)	MOLP * / AM7G	4 / 4 *	- *	Fibres d'amiante non détectées *
		Matériau souple fibreux de type papier, carton (marron)	MOLP * / AM7G	2 / 2 *	- *	Fibres d'amiante non détectées *
		Matériau souple fibreux de type papier, carton (marron) en traces ; matériau (blanc) en traces ; matériau souple (noir) (bitumineux)	MET * / G4KB	1 / 2 *	Calcination et attaque acide (méthode interne de traitement) *	Fibres d'amiante non détectées *
030	P190-SOUS SOL - Chaufferie - Toutes zones - Enduit de rebouche calorifuge - Enduit	Matériau semi-dur de type enduit (plâtreux) (blanc)	MET * / UBW6	1 / 2 *	Calcination et attaque acide (méthode interne de traitement) *	Fibres d'amiante non détectées *

Tous les éléments de traçabilité sont disponibles sur demande. La reproduction de ce document n'est autorisée que sous sa forme intégrale. Il comporte 10 page(s). Les résultats du présent rapport s'appliquent aux objets tels qu'ils ont été reçus et ne concernent que les objets soumis à l'essai. Seules certaines prestations rapportées dans ce document sont couvertes par l'accréditation. Elles sont identifiées par le symbole *.

Eurofins Analyses pour le Bâtiment Sud-Est SAS
2, rue Chanoine Ploton ,CS 40265
F-42016 ST ETIENNE Cedex 1, FRANCE
Tél: +33 3 88 91 65 31: +33 4 77 92 36 30 - Fax: +33 3 88 91 65 31 - Site Web: www.eurofins.fr/amiante/analyses/
S.A.S. au capital de 419 090 € RCS Saint-Etienne SIRET 529 294 027 00030 TVA FR47 529 294 027 APE 7120B

ACCREDITATION N° 1- 1591
Portée disponible sur www.cofrac.fr

eurofins

Eurofins Analyses Pour Le Batiment Sud Est SAS

RAPPORT D'ANALYSE D'AMIANTE DANS LES MATERIAUX

N° de rapport d'analyse : AR-22-SG-061495-01 — Date d'émission de rapport : 27/12/2022 3:44 — Page7/10
Dossier N° : 22Y036421 — Date de réception : 19/12/2022 — Date d'analyse : 21/12/2022
Référence dossier Client:4196444
34368972 G16199271 A - 22 rue DE LA LIBERTE 39300 CHAMPAGNOLE - COMMUNE DE CHAMPAGNOLE MAIRIE

N° éch.	Référence client	Description visuelle	Technique utilisée / Analyste	Préparation		Résultats
				Nb prep / Nb grilles ou lames	Type	
031	P191-SOUS SOL - Chaufferie - Toutes zones - calorifuge grillagé fil - Isolant	Matériau fibreux de type bourre de calorifuge (de différentes couleurs)	MET * / UBW6	1 / 2 *	Calcination et attaque acide (méthode interne de traitement) *	Fibres d'amiante non détectées *
032	P192-SOUS SOL - Vide sanitaire 2 - Toutes zones - Conduit circulaire horizontal - Béton préfabriqué	Matériau dur de type béton (gris) (granulaire)	MET * / UBW6	1 / 2 *	Calcination et attaque acide (méthode interne de traitement) *	Fibres d'amiante non détectées *
033	P193-Extérieur - Cour - Sol - Enrobé intérieur école - enrobé bitumineux	Prise d'essai n°1 matériau dur bitumineux de type enrobé (visiblement monocouche) granulats (noir)	MOLP * / WJ7Y	2 / 2 *	- *	Analyse réalisée non conclusive *
		Prise d'essai n°1 matériau dur bitumineux de type enrobé (visiblement monocouche) granulats (noir)	MET * / YS5D	1 / 2 *	Calcination et attaque acide (méthode interne de traitement) *	Fibres d'amiante non détectées *
		Prise d'essai n°2 matériau dur bitumineux de type enrobé (visiblement monocouche) granulats (noir)	MOLP * / WJ7Y	2 / 2 *	- *	Analyse réalisée non conclusive *
		Prise d'essai n°2 matériau dur bitumineux de type enrobé (visiblement monocouche) granulats (noir)	MET * / YS5D	1 / 2 *	Calcination et attaque acide (méthode interne de traitement) *	Fibres d'amiante non détectées *
		Prise d'essai n°3 matériau dur bitumineux de type enrobé (visiblement monocouche) granulats (noir)	MOLP * / WJ7Y	2 / 2 *	- *	Analyse réalisée non conclusive *

Tous les éléments de traçabilité sont disponibles sur demande. La reproduction de ce document n'est autorisée que sous sa forme intégrale. Il comporte 10 page(s). Les résultats du présent rapport s'appliquent aux objets tels qu'ils ont été reçus et ne concernent que les objets soumis à l'essai. Seules certaines prestations rapportées dans ce document sont couvertes par l'accréditation. Elles sont identifiées par le symbole *.

Eurofins Analyses pour le Bâtiment Sud-Est SAS
2, rue Chanoine Ploton ,CS 40265
F-42016 ST ETIENNE Cedex 1, FRANCE
Tél: +33 3 88 91 65 31: +33 4 77 92 36 30 - Fax: +33 3 88 91 65 31 - Site Web: www.eurofins.fr/amiante/analyses/
S.A.S. au capital de 419 090 € RCS Saint-Etienne SIRET 529 294 027 00030 TVA FR47 529 294 027 APE 7120B

ACCREDITATION N° 1- 1591
Portée disponible sur www.cofrac.fr

cofrac ESSAIS

eurofins

Eurofins Analyses Pour Le Batiment Sud Est SAS

RAPPORT D'ANALYSE D'AMIANTE DANS LES MATERIAUX

N° de rapport d'analyse : AR-22-SG-061495-01 — Date d'émission de rapport : 27/12/2022 3:44 — Page8/10
Dossier N° : 22Y036421 — Date de réception : 19/12/2022 — Date d'analyse : 21/12/2022
Référence dossier Client:4196444
34368972 G16199271 A - 22 rue DE LA LIBERTE 39300 CHAMPAGNOLE - COMMUNE DE CHAMPAGNOLE MAIRIE

N° éch.	Référence client	Description visuelle	Technique utilisée / Analyste	Préparation		Résultats
				Nb prep / Nb grilles ou lames	Type	
		Prise d'essai n°3 matériau dur bitumineux de type enrobé (visiblement monocouche) granulats (noir)	MET * / YS5D	1 / 2 *	Calcination et attaque acide (méthode interne de traitement) *	Fibres d'amiante non détectées *
		Matériau dur bitumineux de type enrobé (visiblement monocouche) liant hydrocarboné (noir)	MET * / YS5D	1 / 2 *	Calcination et attaque acide (méthode interne de traitement) *	Fibres d'amiante non détectées *
034	P194-Extérieur - Façade RDC - Murs - tbleau de fenêtre - béton + enduit - Peinture	Matériau de type peinture (orange) ; matériau semi-dur de type enduit (gris)	MET * / G4KB	1 / 2 *	Calcination et attaque acide (méthode interne de traitement) *	Fibres d'amiante non détectées *
035	P195-Extérieur - Façade RDC - Murs - Facades - Enduit projeté - Peinture	Matériau de type peinture (vert) ; matériau semi-dur de type enduit (plâtreux) (blanc)	MET * / G4KB	1 / 2 *	Calcination et attaque acide (méthode interne de traitement) *	Fibres d'amiante non détectées *
		Matériau semi-dur de type enduit (gris)	MET * / G4KB	1 / 2 *	Calcination et attaque acide (méthode interne de traitement) *	Fibres d'amiante non détectées *
036	P196-Extérieur - Cour - Toutes zones - Rambarde - béton préfabriqué	Matériau dur de type béton (gris) (granulaire)	MET * / G4KB	1 / 2 *	Calcination et attaque acide (méthode interne de traitement) *	Fibres d'amiante non détectées *
037	P197-Extérieur - Cour - Sol - Enrobé devant école - enrobé bitumineux	Prise d'essai n°1 matériau dur bitumineux de type enrobé (visiblement monocouche) granulats (noir)	MOLP * / WJ7Y	2 / 2 *	- *	Analyse réalisée non conclusive *

Tous les éléments de traçabilité sont disponibles sur demande. La reproduction de ce document n'est autorisée que sous sa forme intégrale. Il comporte 10 page(s). Les résultats du présent rapport s'appliquent aux objets tels qu'ils ont été reçus et ne concernent que les objets soumis à l'essai. Seules certaines prestations rapportées dans ce document sont couvertes par l'accréditation. Elles sont identifiées par le symbole *.

Eurofins Analyses pour le Bâtiment Sud-Est SAS
2, rue Chanoine Ploton ,CS 40265
F-42016 ST ETIENNE Cedex 1, FRANCE
Tél: +33 3 88 91 65 31: +33 4 77 92 36 30 - Fax: +33 3 88 91 65 31 - Site Web: www.eurofins.fr/amiante/analyses/
S.A.S. au capital de 419 090 € RCS Saint-Etienne SIRET 529 294 027 00030 TVA FR47 529 294 027 APE 7120B

ACCREDITATION N° 1- 1591
Portée disponible sur www.cofrac.fr

cofrac ESSAIS

eurofins

Eurofins Analyses Pour Le Batiment Sud Est SAS

RAPPORT D'ANALYSE D'AMIANTE DANS LES MATERIAUX

N° de rapport d'analyse : AR-22-SG-061495-01 — Date d'émission de rapport : 27/12/2022 3:44 — Page9/10
Dossier N° : 22Y036421 — Date de réception : 19/12/2022 — Date d'analyse : 21/12/2022
Référence dossier Client:4196444
34368972 G16199271 A - 22 rue DE LA LIBERTE 39300 CHAMPAGNOLE - COMMUNE DE CHAMPAGNOLE MAIRIE

N° éch.	Référence client	Description visuelle	Technique utilisée / Analyste	Préparation		Résultats
				Nb prep / Nb grilles ou lames	Type	
		Prise d'essai n°1 matériau dur bitumineux de type enrobé (visiblement monocouche) granulats (noir)	MET * / YS5D	1 / 2 *	Calcination et attaque acide (méthode interne de traitement) *	Fibres d'amiante non détectées *
		Prise d'essai n°2 matériau dur bitumineux de type enrobé (visiblement monocouche) granulats (noir)	MOLP * / WJ7Y	2 / 2 *	- *	Analyse réalisée non conclusive *
		Prise d'essai n°2 matériau dur bitumineux de type enrobé (visiblement monocouche) granulats (noir)	MET * / YS5D	1 / 2 *	Calcination et attaque acide (méthode interne de traitement) *	Fibres d'amiante non détectées *
		Prise d'essai n°3 matériau dur bitumineux de type enrobé (visiblement monocouche) granulats (noir)	MOLP * / WJ7Y	2 / 2 *	- *	Analyse réalisée non conclusive *
		Prise d'essai n°3 matériau dur bitumineux de type enrobé (visiblement monocouche) granulats (noir)	MET * / YS5D	1 / 2 *	Calcination et attaque acide (méthode interne de traitement) *	Fibres d'amiante non détectées *
		Matériau dur bitumineux de type enrobé (visiblement monocouche) liant hydrocarboné (noir)	MET * / YS5D	1 / 2 *	Calcination et attaque acide (méthode interne de traitement) *	Fibres d'amiante non détectées *
038	P198-Extérieur - Cour - Toutes zones - portails métalliques - peinture décorative - Peinture	Matériau de type peinture (de différentes couleurs)	MET * / UBW6	1 / 2 *	Calcination et attaque acide (méthode interne de traitement) *	Fibres d'amiante non détectées *

Tous les éléments de traçabilité sont disponibles sur demande. La reproduction de ce document n'est autorisée que sous sa forme intégrale. Il comporte 10 page(s). Les résultats du présent rapport s'appliquent aux objets tels qu'ils ont été reçus et ne concernent que les objets soumis à l'essai. Seules certaines prestations rapportées dans ce document sont couvertes par l'accréditation. Elles sont identifiées par le symbole *.

Eurofins Analyses pour le Bâtiment Sud-Est SAS
2, rue Chanoine Ploton ,CS 40265
F-42016 ST ETIENNE Cedex 1, FRANCE
Tél: +33 3 88 91 65 31: +33 4 77 92 36 30 - Fax: +33 3 88 91 65 31 - Site Web: www.eurofins.fr/amiante/analyses/
S.A.S. au capital de 419 090 € RCS Saint-Etienne SIRET 529 294 027 00030 TVA FR47 529 294 027 APE 7120B

ACCREDITATION N° 1- 1591
Portée disponible sur www.cofrac.fr

cofrac ESSAIS

eurofins

Eurofins Analyses Pour Le Batiment Sud Est SAS

RAPPORT D'ANALYSE D'AMIANTE DANS LES MATERIAUX

N° de rapport d'analyse : AR-22-SG-061495-01 Date d'émission de rapport : 27/12/2022 3:44 Page10/10
Dossier N° : 22Y036421 Date de réception : 19/12/2022 Date d'analyse : 21/12/2022
Référence dossier Client:4196444
34368972 G16199271 A - 22 rue DE LA LIBERTE 39300 CHAMPAGNOLE - COMMUNE DE CHAMPAGNOLE MAIRIE

Observation(s) couche(s)
(i) Les différentes couches décrites de manière commune sont techniquement inséparables.

Méthodes d'analyses employées pour la recherche qualitative des fibres d'amiante dans les matériaux :

Traitement par une méthode interne (**modes opératoires T-PE-WO63769 et T-PM-WO84179**) en vue d'une identification de fibres au Microscope Optique à Lumière Polarisée (**MOLP**) selon le guide **HSG 248 - annexe 2**.

Traitement par une méthode interne (**modes opératoires T-PE-WO63769 et T-PM-WO22725**) en vue d'une identification de fibres au Microscope Electronique à Transmission (**MET**) selon parties utiles de la norme **NFX 43-050** et **IMA** « Principes pétrographiques et de classification minéralogique ».

NB 1 : Sauf information contraire sur ce rapport, le laboratoire effectue une analyse couche par couche de l'échantillon transmis par le demandeur. Des composants décrits simultanément dans une même couche n'ont pas pu faire l'objet de prises d'essai séparées pour l'analyse.
NB 2 : "Fibres d'amiante non détectées au MOLP" s'entend comme : "aucune fibre d'amiante n'a été détectée, l'échantillon objet de l'essai peut éventuellement renfermer une teneur en fibre d'amiante optiquement observables** inférieure à la limite de détection. ** Pour être optiquement observable, une fibre doit avoir une largeur supérieure à 0,2 micromètre (µm)" : "Fibres d'amiante non détectées" au MET s'entend comme : " aucune fibre d'amiante n'a été détectée, l'échantillon objet de l'essai peut éventuellement renfermer une teneur en fibre d'amiante inférieure à la limite de détection."
NB 3 : Pour la recherche d'amiante dans les matériaux, la limite de détection garantie par prise d'essai dans les matériaux (en MOLP et /ou en MET) est de 0.1% en masse.
NB 4 : Le présent rapport mentionne les analyses conclusives et non conclusives. En effet, le laboratoire met en œuvre les deux techniques d'analyse MOLP et META sur tous les échantillons massifs conformément aux exigences indiquées dans l'arrêté du 1er octobre 2019.
Le « -» indiqué dans « Type de préparation » s'entend comme « Préparation avec traitement par calcination et/ou attaque acide (méthode interne de traitement)
NB 5 : Analyse réalisée dans le cadre des textes réglementaires suivants : Décret n° 2017-899 du 9 mai 2017, Décret n° 2019-251 du 27 mars 2019, Décret n° 2011-629 du 3 juin 2011, Arrêté du 1er octobre 2019 (JORF n°0245 du 20 octobre 2019 texte n° 18).
NB 6 : Le rapport est établi dans le cadre du cas 3 de l'article 6 de l'arrêté du 1er octobre 2019 à savoir la détection et l'identification d'amiante naturellement présent dans les matériaux et produits manufacturés. Il respecte également le cas 1 de l'article 6 de l'arrêté du 1er octobre 2019 à savoir la détection et l'identification d'amiante délibérément ajouté dans les matériaux et produits manufacturés.
NB 7 : En application de l'annexe I de l'arrêté du 1er octobre 2019, si au moins l'une des préparations met en évidence la présence d'amiante, il est conclu à la détection d'amiante sur l'échantillon. Sinon, il est conclu à la non détection de fibre d'amiante

Cyril Egaud
Chef de Groupe

Tous les éléments de traçabilité sont disponibles sur demande. La reproduction de ce document n'est autorisée que sous sa forme intégrale. Il comporte 10 page(s). Les résultats du présent rapport s'appliquent aux objets tels qu'ils ont été reçus et ne concernent que les objets soumis à l'essai. Seules certaines prestations rapportées dans ce document sont couvertes par l'accréditation. Elles sont identifiées par le symbole *.

Eurofins Analyses pour le Bâtiment Sud-Est SAS
2, rue Chanoine Ploton ,CS 40265
F-42016 ST ETIENNE Cedex 1, FRANCE
Tél: +33 3 88 91 65 31: +33 4 77 92 36 30 - Fax: +33 3 88 91 65 31 - Site Web: www.eurofins.fr/amiante/analyses/
S.A.S. au capital de 419 090 € RCS Saint-Etienne SIRET 529 294 027 00030 TVA FR47 529 294 027 APE 7120B

ACCREDITATION N° 1- 1591
Portée disponible sur www.cofrac.fr

PV_00720221200939739

eurofins | Analyses pour le Bâtiment

APAVE SUDEUROPE SAS
Jean Charles CLAVERIE
Immeuble le Saint Amour
95 rue Pouilly Loché
71000 MACON LOCHE

Notre référence : AR-22-SG-059562-01

Numéro de dossier : 22Y035468
Référence de dossier : 4168623
34368972 G16199271 A - 22 rue DE LA LIBERTE 39300 CHAMPAGNOLE - COMMUNE DE CHAMPAGNOLE MAIRIE

Madame, Monsieur,

Veuillez trouver ci-joint le rapport d'analyse relatif à l'échantillon suivant :

- N° 22Y035468-001 - Référence *P001-RDC - Local 3 - Poteaux - Plinthes marron poteaux - Carrelage*, prélevé par vos soins, et analysé par Eurofins Environment Testing Polska

- N° 22Y035468-002 - Référence *P002-RDC - Local 3 - Plafond - Plafond - Fibralith*, prélevé par vos soins, et analysé par Eurofins Environment Testing Polska

- N° 22Y035468-003 - Référence *P003-RDC - Local 3 - Murs - Plinthes rouge - Carrelage*, prélevé par vos soins, et analysé par Eurofins Environment Testing Polska

- N° 22Y035468-004 - Référence *P004-RDC - Local 3 - Sol - Sol - Carrelage gris + Colle + Ragréage*, prélevé par vos soins, et analysé par Eurofins Environment Testing Polska

- N° 22Y035468-005 - Référence *P005-RDC - Local 3 - Murs - Murs maçonnées - Enduit + enduit de débullage - Peinture*, prélevé par vos soins, et analysé par Eurofins Environment Testing Polska

- N° 22Y035468-006 - Référence *P006-RDC - Local 3 - Plafond - Poutre béton - Enduit plâtre + enduit de débullage - Peinture*, prélevé par vos soins, et analysé par Eurofins Environment Testing Polska

- N° 22Y035468-007 - Référence *P007-RDC - Local 3 - Toutes zones - Poteau - Enduit Plâtre + enduit de débulage - Peinture*, prélevé par vos soins, et analysé par Eurofins Environment Testing Polska

Eurofins Analyses pour le Bâtiment Sud-Est SAS
2, rue Chanoine Ploton
F-42016 ST ETIENNE Cedex 1
Tél: +33 4 77 92 36 30 - Fax: +33 3 88 91 65 31 - Site Web: www.eurofins.fr/amiante/analyses/
S.A.S. au capital de 419 090 € RCS Saint-Etienne SIRET 529 294 027 00030 TVA FR47 529 294 027 APE 7120B

eurofins | Analyses pour le Bâtiment

- N° 22Y035468-008 - Référence *P008-Extérieur - Façade RDC - Toutes zones - Huisseries PVC local 3 - Joint de vitres*, prélevé par vos soins, et analysé par Eurofins Environment Testing Polska

- N° 22Y035468-009 - Référence *P009-Extérieur - Façade RDC - Toutes zones - Pavés de verre carrés Locaal 3 - Ciment de scellement*, prélevé par vos soins, et analysé par Eurofins Environment Testing Polska

- N° 22Y035468-010 - Référence *P010-RDC - Local 3 - Toutes zones - tablau de fenêtress - Enduit - Peinture*, prélevé par vos soins, et analysé par Eurofins Environment Testing Polska

- N° 22Y035468-011 - Référence *P011-RDC - Local 3 - Murs - Doubage brique - Enduit - Peinture*, prélevé par vos soins, et analysé par Eurofins Environment Testing Polska

- N° 22Y035468-012 - Référence *P012-RDC - Local 3 - Murs - Doubage brique - Colle de scellment briques*, prélevé par vos soins, et analysé par Eurofins Environment Testing Polska

- N° 22Y035468-013 - Référence *P013-Extérieur - Façade RDC - Toutes zones - Huisseries bois Local 3 - Peinture décorative - Peinture*, prélevé par vos soins, et analysé par Eurofins Environment Testing Polska

- N° 22Y035468-014 - Référence *P014-RDC - Local 4 - Plafond - Plafond béton - Enduit plâtre - Peinture*, prélevé par vos soins, et analysé par Eurofins Environment Testing Polska

- N° 22Y035468-015 - Référence *P015-RDC - Local 4 - Murs - Plinthes grisses - Carrelage*, prélevé par vos soins, et analysé par Eurofins Environment Testing Polska

- N° 22Y035468-016 - Référence *P016-RDC - Local 4 - Murs - Plinthes beiges mouchetées - Carrelage - Peinture*, prélevé par vos soins, et analysé par Eurofins Environment Testing Polska

- N° 22Y035468-017 - Référence *P017-RDC - Local 4 - Sol - Sol - Carrelage petit carreau beige moucheté+ Colle*, prélevé par vos soins, et analysé par Eurofins Environment Testing Polska

- N° 22Y035468-018 - Référence *P018-RDC - Local 4 - Sol - Réhausse béton - Béton*, prélevé par vos soins, et analysé par Eurofins Environment Testing Polska

Eurofins Analyses pour le Bâtiment Sud-Est SAS
2, rue Chanoine Ploton
F-42016 ST ETIENNE Cedex 1
Tél: +33 4 77 92 36 30 - Fax: +33 3 88 91 65 31 - Site Web: www.eurofins.fr/amiante/analyses/
S.A.S. au capital de 419 090 € RCS Saint-Etienne SIRET 529 294 027 00030 TVA FR47 529 294 027 APE 7120B

eurofins | Analyses pour le Bâtiment

- N° 22Y035468-019 - Référence *P019-RDC - Local 4 - Murs - cloisons briques - Enduit plâtre - Peinture*, prélevé par vos soins, et analysé par Eurofins Environment Testing Polska

- N° 22Y035468-020 - Référence *P020-RDC - Local 4 - Plafond - Plafond briques - Enduit plâtre - Peinture*, prélevé par vos soins, et analysé par Eurofins Environment Testing Polska

- N° 22Y035468-021 - Référence *P021-Extérieur - Façade RDC - Toutes zones - Portes fenêtres bois Local 4 - Mastic vitrier*, prélevé par vos soins, et analysé par Eurofins Environment Testing Polska

- N° 22Y035468-022 - Référence *P022-RDC - Local 4 - Toutes zones - radiateurs fontes + tuyauteries - Peintures décoratives - Peinture*, prélevé par vos soins, et analysé par Eurofins Environment Testing Polska

- N° 22Y035468-023 - Référence *P023-Extérieur - Façade RDC - Toutes zones - petites fenêtres bois bois Local 3 - Mastic vitrier - Peinture*, prélevé par vos soins, et analysé par Eurofins Environment Testing Polska

- N° 22Y035468-024 - Référence *P024-Extérieur - Façade RDC - Toutes zones - grandes fenêtres bois local 4 - Mastic vitrier*, prélevé par vos soins, et analysé par Eurofins Environment Testing Polska

- N° 22Y035468-025 - Référence *P025-Extérieur - Escalier entrée 1 - Sol - marche escalier - carreau préfabriquées + colle + ragréage*, prélevé par vos soins, et analysé par Eurofins Environment Testing Polska

- N° 22Y035468-026 - Référence *P026-Extérieur - Façade RDC - Toutes zones - Murs maçonnées - Enduit projeté + enduit de débullage - Peinture*, prélevé par vos soins, et analysé par Eurofins Environment Testing Polska

- N° 22Y035468-027 - Référence *P027-RDC - Local 2 - Sol - Sol - Marbre + colle*, prélevé par vos soins, et analysé par Eurofins Environment Testing Polska

- N° 22Y035468-028 - Référence *P028-Extérieur - Façade RDC - Toutes zones - Pavés de verre rectangulaires Entrée 1 - Ciment de scellement*, prélevé par vos soins, et analysé par Eurofins Environment Testing Polska

- N° 22Y035468-029 - Référence *P029-Extérieur - Façade RDC - Toutes zones - Portes fenêtres bois entrée 1 - Mastic vitrier*, prélevé par vos soins, et analysé par Eurofins Environment Testing Polska

Eurofins Analyses pour le Bâtiment Sud-Est SAS
2, rue Chanoine Ploton
F-42016 ST ETIENNE Cedex 1
Tél: +33 4 77 92 36 30 - Fax: +33 3 88 91 65 31 - Site Web: www.eurofins.fr/amiante/analyses/
S.A.S. au capital de 419 090 € RCS Saint-Etienne SIRET 529 294 027 00030 TVA FR47 529 294 027 APE 7120B

eurofins | Analyses pour le Bâtiment

- N° 22Y035468-030 - Référence *P030-RDC - Local 2 - Murs - Plinthes - Marbre + colle - Peinture*, prélevé par vos soins, et analysé par Eurofins Environment Testing Polska

- N° 22Y035468-031 - Référence *P031-RDC - Local 1 - Murs - Revêtement de murs - Faïences blanches + colle*, prélevé par vos soins, et analysé par Eurofins Environment Testing Polska

- N° 22Y035468-032 - Référence *P032-RDC - Local 1 - Sol - Sol - Carrelage petit carreau multi couleur+ Colle*, prélevé par vos soins, et analysé par Eurofins Environment Testing Polska

- N° 22Y035468-033 - Référence *P033-RDC - Escalier 1 - Escalier - Ensemble des marches - Marbre + colle + ragréage*, prélevé par vos soins, et analysé par Eurofins Environment Testing Polska

- N° 22Y035468-034 - Référence *P034-RDC - Escalier 1 - Escalier - Escalier - Enduit plâtre - Peinture*, prélevé par vos soins, et analysé par Eurofins Environment Testing Polska

- N° 22Y035468-035 - Référence *P035-RDC - Escalier 1 - Escalier - Main-courante métallique - Peinture décorative - Peinture*, prélevé par vos soins, et analysé par Eurofins Environment Testing Polska

- N° 22Y035468-036 - Référence *P036-RDC - Escalier 1 - Escalier - Protége main courante - matériau dur*, prélevé par vos soins, et analysé par Eurofins Environment Testing Polska

- N° 22Y035468-037 - Référence *P037-RDC - Escalier 1 - Escalier - Bande anti dérapante Ensemble des marches - Bande dur + colle*, prélevé par vos soins, et analysé par Eurofins Environment Testing Polska

- N° 22Y035468-038 - Référence *P038-RDC - Escalier 1 - Escalier - Ensemble des contre marche - Marbre + colle*, prélevé par vos soins, et analysé par Eurofins Environment Testing Polska

- N° 22Y035468-039 - Référence *P039-RDC - Escalier 1 - Escalier - Murs maçonnées - Enduit projeté + enduit de débullage - Peinture*, prélevé par vos soins, et analysé par Eurofins Environment Testing Polska

- N° 22Y035468-040 - Référence *P040-Extérieur - Façade RDC - Toutes zones - Portes fenêtres bois entrée 1 - Penture décorative - Peinture*, prélevé par vos soins, et analysé par Eurofins Environment Testing Polska

Eurofins Analyses pour le Bâtiment Sud-Est SAS
2, rue Chanoine Ploton
F-42016 ST ETIENNE Cedex 1
Tél: +33 4 77 92 36 30 - Fax: +33 3 88 91 65 31 - Site Web: www.eurofins.fr/amiante/analyses/
S.A.S. au capital de 419 090 € RCS Saint-Etienne SIRET 529 294 027 00030 TVA FR47 529 294 027 APE 7120B

eurofins | Analyses pour le Bâtiment

Vous souhaitant bonne réception,

Cordialement,

Votre laboratoire Eurofins Analyses pour le Bâtiment Sud-Est SAS

Eurofins Analyses pour le Bâtiment Sud-Est SAS
2, rue Chanoine Ploton
F-42016 ST ETIENNE Cedex 1
Tél: +33 4 77 92 36 30 - Fax: +33 3 88 91 65 31 - Site Web: www.eurofins.fr/amiante/analyses/
S.A.S. au capital de 419 090 € RCS Saint-Etienne SIRET 529 294 027 00030 TVA FR47 529 294 027 APE 7120B

eurofins
Eurofins Environment Testing Polska Sp. z o.o.

PCA Polskie Centrum Akredytacji BADANIA
AB 1609

EUROFINS ANALYSES POUR LE BATIMENT SUD EST SAS
REFERENT SOUS TRAITANT
EUROFINS ABSE
2 rue Chanoine Ploton
42000 SAINT ETIENNE

RAPPORT D'ANALYSE D'AMIANTE DANS LES MATERIAUX

N° de rapport d'analyse : AR-22-RI-072210-01 — Date d'émission de rapport : 14/12/2022 18:15 — Page1/10
Référence laboratoire N° : 22RI057399 — Référence de suivi du dossier N° : 22Y035468
Reçu au laboratoire le : 13/12/2022 — Date de réception :09/12/2022
Date d'analyse : 13/12/2022
Référence dossier Client:22Y035468 - 416862334368972 G16199271 A - 22 rue DE LA LIBERTE 39300 CHAMPAGNOLE - COMMUNE DE CHAMPAGNOLE MAIRIE

N° éch.	Référence client	Description visuelle	Technique utilisée / Analyste	Préparation		Résultats
				Nb prep / Nb grilles ou lames	Type	
001	22Y035468-001 - P001-RDC - Local 3 - Poteaux - Plinthes marron poteaux - Carrelage	Matériau dur de type carrelage, faïence (marron) ; matériau dur de type ciment-colle (gris)	MET / Z3EB	1 / 2	Calcination et/ou attaque acide (méthode interne de traitement)	Fibres d'amiante non détectées
002	22Y035468-002 - P002-RDC - Local 3 - Plafond - Plafond - Fibralith	Matériau de type peinture (blanc) ; matériau semi-dur fibreux de type bois, copeaux (marron) ; matériau semi-dur (gris)	MET / Z3EB	1 / 2	Calcination et/ou attaque acide (méthode interne de traitement)	Fibres d'amiante non détectées
003	22Y035468-003 - P003-RDC - Local 3 - Murs - Plinthes rouge - Carrelage	Matériau de type peinture (rouge) ; matériau dur de type carrelage, faïence (marron) ; matériau dur de type ciment-colle (gris)	MET / Z3EB	1 / 2	Calcination et/ou attaque acide (méthode interne de traitement)	Fibres d'amiante non détectées
004	22Y035468-004 - P004-RDC - Local 3 - Sol - Sol - Carrelage gris + Colle + Ragréage	Matériau dur (marron) ; matériau semi-dur (beige)	MET / Z3EB	1 / 2	Calcination et/ou attaque acide (méthode interne de traitement)	Fibres d'amiante non détectées

La reproduction de ce document n'est autorisée que sous sa forme intégrale. Il comporte 10 page(s). Le présent rapport ne concerne que les objets soumis à l'essai tels qu'ils ont été reçus au laboratoire. Les essais identifiés par le symbole * ne sont pas inclus dans la portée d'accréditation.
Eurofins Environment Testing Polska Sp. z o.o.
Al. Wojska Polskiego 90
82-200 Malbork, POLSKA

eurofins
Eurofins Environment Testing Polska Sp. z o.o.

AB 1609

RAPPORT D'ANALYSE D'AMIANTE DANS LES MATERIAUX

N° de rapport d'analyse : AR-22-RI-072210-01 — Date d'émission de rapport : 14/12/2022 18:15 — Page2/10
Référence laboratoire N° : 22RI057399 — Référence de suivi du dossier N° : 22Y035468
Reçu au laboratoire le : 13/12/2022 — Date de réception :09/12/2022
Date d'analyse : 13/12/2022
Référence dossier Client:22Y035468 - 416862334368972 G16199271 A - 22 rue DE LA LIBERTE 39300 CHAMPAGNOLE - COMMUNE DE CHAMPAGNOLE MAIRIE

N° éch.	Référence client	Description visuelle	Technique utilisée / Analyste	Préparation		Résultats
				Nb prep / Nb grilles ou lames	Type	
005	22Y035468-005 - P005-RDC - Local 3 - Murs - Murs maçonnées - Enduit + enduit de débullage - Peinture	Matériau de type peinture (de différentes couleurs) ; matériau semi-dur de type enduit (blanc) ; matériau semi-dur de type ciment (gris)	MET / Z3EB	1 / 2	Calcination et/ou attaque acide (méthode interne de traitement)	Fibres d'amiante non détectées
006	22Y035468-006 - P006-RDC - Local 3 - Plafond - Poutre béton - Enduit plâtre + enduit de débullage - Peinture	Matériau de type peinture (de différentes couleurs) ; matériau semi-dur de type enduit (blanc) ; matériau semi-dur de type ciment (gris)	MET / Z3EB	1 / 2	Calcination et/ou attaque acide (méthode interne de traitement)	Fibres d'amiante non détectées
007	22Y035468-007 - P007-RDC - Local 3 - Toutes zones - Poteau - Enduit Plâtre + enduit de débulage - Peinture	Matériau de type peinture (marron) ; matériau semi-dur de type enduit (blanc) ; matériau semi-dur de type ciment (gris)	MET / Z3EB	1 / 2	Calcination et/ou attaque acide (méthode interne de traitement)	Fibres d'amiante non détectées
008	22Y035468-008 - P008-Extérieur - Façade RDC - Toutes zones - Huisseries PVC local 3 - Joint de vitres	Matériau souple de type joint (gris)	MET / Z3EB	1 / 2	Calcination et/ou attaque acide (méthode interne de traitement)	Fibres d'amiante non détectées
009	22Y035468-009 - P009-Extérieur - Façade RDC - Toutes zones - Pavés de verre carrés Locaal 3 - Ciment de scellement	Matériau dur de type joint ciment (gris) ; matériau semi-dur (blanc)	MET / Z3EB	1 / 2	Calcination et/ou attaque acide (méthode interne de traitement)	Fibres d'amiante non détectées

La reproduction de ce document n'est autorisée que sous sa forme intégrale. Il comporte 10 page(s). Le présent rapport ne concerne que les objets soumis à l'essai tels qu'ils ont été reçus au laboratoire. Les essais identifiés par le symbole * ne sont pas inclus dans la portée d'accréditation.
Eurofins Environment Testing Polska Sp. z o.o.
Al. Wojska Polskiego 90
82-200 Malbork, POLSKA

eurofins
Eurofins Environment Testing Polska Sp. z o.o.

AB 1609

RAPPORT D'ANALYSE D'AMIANTE DANS LES MATERIAUX

N° de rapport d'analyse : AR-22-RI-072210-01 — Date d'émission de rapport : 14/12/2022 18:15 — Page3/10
Référence laboratoire N° : 22RI057399 — Référence de suivi du dossier N° : 22Y035468
Reçu au laboratoire le : 13/12/2022 — Date de réception :09/12/2022
Date d'analyse : 13/12/2022
Référence dossier Client:22Y035468 - 416862334368972 G16199271 A - 22 rue DE LA LIBERTE 39300 CHAMPAGNOLE - COMMUNE DE CHAMPAGNOLE MAIRIE

N° éch.	Référence client	Description visuelle	Technique utilisée / Analyste	Préparation		Résultats
				Nb prep / Nb grilles ou lames	Type	
010	22Y035468-010 - P010-RDC - Local 3 - Toutes zones - tablau de fenêtress - Enduit - Peinture	Matériau de type système d'enduit peinture (blanc) ; matériau semi-dur de type ciment (gris)	MET / Z3EB	1 / 2	Calcination et/ou attaque acide (méthode interne de traitement)	Fibres d'amiante non détectées
011	22Y035468-011 - P011-RDC - Local 3 - Murs - Doubage brique - Enduit - Peinture	Matériau de type peinture (de différentes couleurs) ; matériau semi-dur de type ciment (gris)	MET / Z3EB	1 / 2	Calcination et/ou attaque acide (méthode interne de traitement)	Fibres d'amiante non détectées
012	22Y035468-012 - P012-RDC - Local 3 - Murs - Doubage brique - Colle de scellment briques	Matériau semi-dur (blanc)	MET / Z3EB	1 / 2	Calcination et/ou attaque acide (méthode interne de traitement)	Fibres d'amiante non détectées
013	22Y035468-013 - P013-Extérieur - Façade RDC - Toutes zones - Huisseries bois Local 3 - Peinture décorative - Peinture	Matériau de type peinture (de différentes couleurs)	MET / Z3EB	1 / 2	Calcination et/ou attaque acide (méthode interne de traitement)	Fibres d'amiante non détectées
014	22Y035468-014 - P014-RDC - Local 4 - Plafond - Plafond bétor - Enduit plâtre - Peinture	Matériau de type peinture (blanc) ; matériau semi-dur de type enduit (blanc)	MET / Z3EB	1 / 2	Calcination et/ou attaque acide (méthode interne de traitement)	Fibres d'amiante non détectées

La reproduction de ce document n'est autorisée que sous sa forme intégrale. Il comporte 10 page(s). Le présent rapport ne concerne que les objets soumis à l'essai tels qu'ils ont été reçus au laboratoire. Les essais identifiés par le symbole * ne sont pas inclus dans la portée d'accréditation.
Eurofins Environment Testing Polska Sp. z o.o.
Al. Wojska Polskiego 90
82-200 Malbork, POLSKA

eurofins
Eurofins Environment Testing Polska Sp. z o.o.

PCA
AB 1609

RAPPORT D'ANALYSE D'AMIANTE DANS LES MATERIAUX

N° de rapport d'analyse : AR-22-RI-072210-01 — Date d'émission de rapport : 14/12/2022 18:15 — Page4/10
Référence laboratoire N° : 22RI057399 — Référence de suivi du dossier N° : 22Y035468
Reçu au laboratoire le : 13/12/2022 — Date de réception :09/12/2022
Date d'analyse : 13/12/2022
Référence dossier Client:22Y035468 - 416862334368972 G16199271 A - 22 rue DE LA LIBERTE 39300 CHAMPAGNOLE - COMMUNE DE CHAMPAGNOLE MAIRIE

N° éch.	Référence client	Description visuelle	Technique utilisée / Analyste	Préparation		Résultats
				Nb prep / Nb grilles ou lames	Type	
015	22Y035468-015 - P015-RDC - Local 4 - Murs - Plinthes grisses - Carrelage	Matériau dur de type carrelage, faïence (vert) ; matériau de type peinture (blanc) en traces ; matériau dur de type ciment-colle (gris)	MET / Z3EB	1 / 2	Calcination et/ou attaque acide (méthode interne de traitement)	Fibres d'amiante non détectées
016	22Y035468-016 - P016-RDC - Local 4 - Murs - Plinthes beiges mouchetées - Carrelage - Peinture	Matériau dur de type carrelage, faïence (gris) ; matériau dur de type ciment-colle (beige) ; matériau de type peinture (vert)	MET / Z3EB	1 / 2	Calcination et/ou attaque acide (méthode interne de traitement)	Fibres d'amiante non détectées
017	22Y035468-017 - P017-RDC - Local 4 - Sol - Sol - Carrelage petit carreau beige moucheté+ Colle	Matériau dur de type carrelage, faïence (beige) ; matériau dur de type joint ciment (gris) ; matériau dur de type ciment-colle (granulaire) (gris)	MET / Z3EB	1 / 2	Calcination et/ou attaque acide (méthode interne de traitement)	Fibres d'amiante non détectées
018	22Y035468-018 - P018-RDC - Local 4 - Sol - Réhausse béton - Béton	Matériau dur de type mortier, béton, chape (gris)	MET / Z3EB	1 / 2	Calcination et/ou attaque acide (méthode interne de traitement)	Fibres d'amiante non détectées
019	22Y035468-019 - P019-RDC - Local 4 - Murs - cloisons briques - Enduit plâtre - Peinture	Matériau de type peinture (beige) ; matériau semi-dur de type ciment (gris) ; matériau dur de type brique (orange)	MET / Z3EB	1 / 2	Calcination et/ou attaque acide (méthode interne de traitement)	Fibres d'amiante non détectées

La reproduction de ce document n'est autorisée que sous sa forme intégrale. Il comporte 10 page(s). Le présent rapport ne concerne que les objets soumis à l'essai tels qu'ils ont été reçus au laboratoire. Les essais identifiés par le symbole * ne sont pas inclus dans la portée d'accréditation.
Eurofins Environment Testing Polska Sp. z o.o.
Al. Wojska Polskiego 90
82-200 Malbork, POLSKA

eurofins
Eurofins Environment Testing Polska Sp. z o.o.

PCA
AB 1609

RAPPORT D'ANALYSE D'AMIANTE DANS LES MATERIAUX

N° de rapport d'analyse : AR-22-RI-072210-01 — Date d'émission de rapport : 14/12/2022 18:15 — Page5/10
Référence laboratoire N° : 22RI057399 — Référence de suivi du dossier N° : 22Y035468
Reçu au laboratoire le : 13/12/2022 — Date de réception :09/12/2022
Date d'analyse : 13/12/2022
Référence dossier Client:22Y035468 - 416862334368972 G16199271 A - 22 rue DE LA LIBERTE 39300 CHAMPAGNOLE - COMMUNE DE CHAMPAGNOLE MAIRIE

N° éch.	Référence client	Description visuelle	Technique utilisée / Analyste	Préparation		Résultats
				Nb prep / Nb grilles ou lames	Type	
020	22Y035468-020 - P020-RDC - Local 4 - Plafond - Plafond briques - Enduit plâtre - Peinture	Matériau de type peinture (blanc) ; matériau semi-dur de type enduit (blanc)	MET / Z3EB	1 / 2	Calcination et/ou attaque acide (méthode interne de traitement)	Fibres d'amiante non détectées
021	22Y035468-021 - P021-Extérieur - Façade RDC - Toutes zones - Portes fenêtres bois Local 4 - Mastic vitrier	Matériau de type peinture (blanc) ; matériau semi-dur de type mastic (beige)	MET / Z3EB	1 / 2	Calcination et/ou attaque acide (méthode interne de traitement)	Fibres d'amiante non détectées
022	22Y035468-022 - P022-RDC - Local 4 - Toutes zones - radiateurs fontes + tuyauteries - Peintures décoratives - Peinture	Matériau de type peinture (marron) ; matériau de type peinture (blanc) ; matériau semi-dur (gris) ; matériau (noir)	MET / Z3EB	1 / 2	Calcination et/ou attaque acide (méthode interne de traitement)	Fibres d'amiante non détectées
023	22Y035468-023 - P023-Extérieur - Façade RDC - Toutes zones - petites fenêtres bois bois Local 3 - Mastic vitrier - Peinture	Matériau de type peinture (blanc) ; matériau semi-dur de type mastic (beige)	MET / Z3EB	1 / 2	Calcination et/ou attaque acide (méthode interne de traitement)	Fibres d'amiante non détectées
024	22Y035468-024 - P024-Extérieur - Façade RDC - Toutes zones - grandes fenêtres bois local 4 - Mastic vitrier	Matériau de type peinture (blanc) ; matériau semi-dur de type mastic (beige)	MET / Z3EB	1 / 2	Calcination et/ou attaque acide (méthode interne de traitement)	Fibres d'amiante non détectées

La reproduction de ce document n'est autorisée que sous sa forme intégrale. Il comporte 10 page(s). Le présent rapport ne concerne que les objets soumis à l'essai tels qu'ils ont été reçus au laboratoire. Les essais identifiés par le symbole * ne sont pas inclus dans la portée d'accréditation.
Eurofins Environment Testing Polska Sp. z o.o.
Al. Wojska Polskiego 90
82-200 Malbork, POLSKA

eurofins
Eurofins Environment Testing Polska Sp. z o.o.

AB 1609

RAPPORT D'ANALYSE D'AMIANTE DANS LES MATERIAUX

N° de rapport d'analyse : AR-22-RI-072210-01 — Date d'émission de rapport : 14/12/2022 18:15 — Page6/10
Référence laboratoire N° : 22RI057399 — Référence de suivi du dossier N° : 22Y035468
Reçu au laboratoire le : 13/12/2022 — Date de réception :09/12/2022
Date d'analyse : 13/12/2022
Référence dossier Client:22Y035468 - 416862334368972 G16199271 A - 22 rue DE LA LIBERTE 39300 CHAMPAGNOLE - COMMUNE DE CHAMPAGNOLE MAIRIE

N° éch.	Référence client	Description visuelle	Technique utilisée / Analyste	Préparation		Résultats
				Nb prep / Nb grilles ou lames	Type	
025	22Y035468-025 - P025-Extérieur - Escalier entrée 1 - Sol - marche escalier - carreau préfabriquées colle + ragréage	Matériau dur de type carrelage, faïence (gris) ; matériau dur de type ciment-colle (blanc)	MET / Z3EB	1 / 2	Calcination et/ou attaque acide (méthode interne de traitement)	Fibres d'amiante non détectées
026	22Y035468-026 - P026-Extérieur - Façade RDC - Toutes zones - Murs maçonnées - Enduit projeté + enduit de débullage - Peinture	Matériau semi-dur de type ciment (gris)	MET / Z3EB	1 / 2	Calcination et/ou attaque acide (méthode interne de traitement)	Fibres d'amiante non détectées
027	22Y035468-027 - P027-RDC - Local 2 - Sol - Sol - Marbre + colle	Matériau dur de type carrelage, faïence (beige) ; matériau dur de type ciment-colle (gris)	MET / Z3EB	1 / 2	Calcination et/ou attaque acide (méthode interne de traitement)	Fibres d'amiante non détectées
028	22Y035468-028 - P028-Extérieur - Façade RDC - Toutes zones - Pavés de verre rectangulaires Entrée 1 - Ciment de scellement	Matériau semi-dur de type ciment (gris)	MET / Z3EB	1 / 2	Calcination et/ou attaque acide (méthode interne de traitement)	Fibres d'amiante non détectées
029	22Y035468-029 - P029-Extérieur - Façade RDC - Toutes zones - Portes fenêtres bois entrée 1 - Mastic vitrier	Matériau de type peinture (bleu) ; matériau semi-dur de type mastic (beige)	MET / Z3EB	1 / 2	Calcination et/ou attaque acide (méthode interne de traitement)	Fibres d'amiante non détectées

La reproduction de ce document n'est autorisée que sous sa forme intégrale. Il comporte 10 page(s). Le présent rapport ne concerne que les objets soumis à l'essai tels qu'ils ont été reçus au laboratoire. Les essais identifiés par le symbole * ne sont pas inclus dans la portée d'accréditation.
Eurofins Environment Testing Polska Sp. z o.o.
Al. Wojska Polskiego 90
82-200 Malbork, POLSKA

eurofins
Eurofins Environment Testing Polska Sp. z o.o.

PCA
AB 1609

RAPPORT D'ANALYSE D'AMIANTE DANS LES MATERIAUX

N° de rapport d'analyse : AR-22-RI-072210-01 — Date d'émission de rapport : 14/12/2022 18:15 — Page7/10
Référence laboratoire N° : 22RI057399 — Référence de suivi du dossier N° : 22Y035468
Reçu au laboratoire le : 13/12/2022 — Date de réception :09/12/2022
Date d'analyse : 13/12/2022
Référence dossier Client:22Y035468 - 416862334368972 G16199271 A - 22 rue DE LA LIBERTE 39300 CHAMPAGNOLE - COMMUNE DE CHAMPAGNOLE MAIRIE

N° éch.	Référence client	Description visuelle	Technique utilisée / Analyste	Préparation		Résultats
				Nb prep / Nb grilles ou lames	Type	
030	22Y035468-030 - P030-RDC - Local 2 - Murs - Plinthes - Marbre + colle - Peinture	Matériau dur (beige) ; matériau dur (gris)	MET / Z3EB	1 / 2	Calcination et/ou attaque acide (méthode interne de traitement)	Fibres d'amiante non détectées
031	22Y035468-031 - P031-RDC - Local 1 - Murs - Revêtement de murs - Faïences blanches + colle	Matériau dur de type carrelage, faïence (blanc) ; matériau dur de type joint ciment (blanc) ; matériau dur de type ciment-colle (blanc) ; matériau de type peinture (jaune) ; matériau souple fibreux de type papier, carton (marron)	MET / Z3EB	1 / 2	Calcination et/ou attaque acide (méthode interne de traitement)	Fibres d'amiante non détectées
		Matériau souple fibreux de type papier, carton (marron)	MOLP / YHG2	2 / 2	-	Fibres d'amiante non détectées
032	22Y035468-032 - P032-RDC - Local 1 - Sol - Sol - Carrelage petit carreau multi couleur+ Colle	Matériau dur de type carrelage, faïence (bleu) ; matériau dur de type joint ciment (gris) ; matériau dur de type ciment-colle (granulaire) (gris) ; matériau dur de type carrelage, faïence (gris)	MET / Z3EB	1 / 2	Calcination et/ou attaque acide (méthode interne de traitement)	Fibres d'amiante non détectées
033	22Y035468-033 - P033-RDC - Escalier 1 - Escalier - Ensemble des marches - Marbre + colle + ragréage	Matériau dur de type carrelage, faïence (gris) ; matériau dur de type ciment-colle (gris)	MET / Z3EB	1 / 2	Calcination et/ou attaque acide (méthode interne de traitement)	Fibres d'amiante non détectées

La reproduction de ce document n'est autorisée que sous sa forme intégrale. Il comporte 10 page(s). Le présent rapport ne concerne que les objets soumis à l'essai tels qu'ils ont été reçus au laboratoire. Les essais identifiés par le symbole * ne sont pas inclus dans la portée d'accréditation.
Eurofins Environment Testing Polska Sp. z o.o.
Al. Wojska Polskiego 90
82-200 Malbork, POLSKA

eurofins
Eurofins Environment Testing Polska Sp. z o.o.

PCA
AB 1609

RAPPORT D'ANALYSE D'AMIANTE DANS LES MATERIAUX

N° de rapport d'analyse : AR-22-RI-072210-01 — Date d'émission de rapport : 14/12/2022 18:15 — Page8/10
Référence laboratoire N° : 22RI057399 — Référence de suivi du dossier N° : 22Y035468
Reçu au laboratoire le : 13/12/2022 — Date de réception :09/12/2022
Date d'analyse : 13/12/2022
Référence dossier Client:22Y035468 - 416862334368972 G16199271 A - 22 rue DE LA LIBERTE 39300 CHAMPAGNOLE - COMMUNE DE CHAMPAGNOLE MAIRIE

N° éch.	Référence client	Description visuelle	Technique utilisée / Analyste	Préparation		Résultats
				Nb prep / Nb grilles ou lames	Type	
034	22Y035468-034 - P034-RDC - Escalier 1 - Escalier - Escalier - Enduit plâtre - Peinture	Matériau de type peinture (blanc) ; matériau semi-dur de type enduit (blanc) ; matériau semi-dur (jaune) ; matériau semi-dur de type ciment (gris)	MET / Z3EB	1 / 2	Calcination et/ou attaque acide (méthode interne de traitement)	Fibres d'amiante non détectées
035	22Y035468-035 - P035-RDC - Escalier 1 - Escalier - Main-courante métallique - Peinture décorative - Peinture	Matériau de type peinture (de différentes couleurs)	MET / Z3EB	1 / 2	Calcination et/ou attaque acide (méthode interne de traitement)	Fibres d'amiante non détectées
036	22Y035468-036 - P036-RDC - Escalier 1 - Escalier - Protége main courante - matériau dur	Matériau dur (beige)	MET / Z3EB	1 / 2	Calcination et/ou attaque acide (méthode interne de traitement)	Fibres d'amiante non détectées
037	22Y035468-037 - P037-RDC - Escalier 1 - Escalier - Bande anti dérapante Ensemble des marches - Bande dur + colle	Matériau (pulvérulent) (gris) ; matériau souple de type plaque (marron)	MET / Z3EB	1 / 2	Calcination et/ou attaque acide (méthode interne de traitement)	Fibres d'amiante non détectées
038	22Y035468-038 - P038-RDC - Escalier 1 - Escalier - Ensemble des contre marche - Marbre + colle	Matériau dur de type carrelage, faience (gris) ; matériau dur de type ciment-colle (gris)	MET / Z3EB	1 / 2	Calcination et/ou attaque acide (méthode interne de traitement)	Fibres d'amiante non détectées

La reproduction de ce document n'est autorisée que sous sa forme intégrale. Il comporte 10 page(s). Le présent rapport ne concerne que les objets soumis à l'essai tels qu'ils ont été reçus au laboratoire. Les essais identifiés par le symbole * ne sont pas inclus dans la portée d'accréditation.
Eurofins Environment Testing Polska Sp. z o.o.
Al. Wojska Polskiego 90
82-200 Malbork, POLSKA

eurofins
Eurofins Environment Testing Polska Sp. z o.o.

PCA
AB 1609

RAPPORT D'ANALYSE D'AMIANTE DANS LES MATERIAUX

N° de rapport d'analyse : AR-22-RI-072210-01 — Date d'émission de rapport : 14/12/2022 18:15 — Page9/10
Référence laboratoire N° : 22RI057399 — Référence de suivi du dossier N° : 22Y035468
Reçu au laboratoire le : 13/12/2022 — Date de réception :09/12/2022
Date d'analyse : 13/12/2022
Référence dossier Client:22Y035468 - 416862334368972 G16199271 A - 22 rue DE LA LIBERTE 39300 CHAMPAGNOLE - COMMUNE DE CHAMPAGNOLE MAIRIE

N° éch.	Référence client	Description visuelle	Technique utilisée / Analyste	Préparation		Résultats
				Nb prep / Nb grilles ou lames	Type	
039	22Y035468-039 - P039-RDC - Escalier 1 - Escalier - Murs maçonnées - Enduit projeté + enduit de débullage - Peinture	Matériau de type peinture (blanc) ; matériau semi-dur de type enduit (beige) ; matériau semi-dur de type ciment (gris)	**MET** / Z3EB	1 / 2	Calcination et/ou attaque acide (méthode interne de traitement)	Fibres d'amiante non détectées
040	22Y035468-040 - P040-Extérieur - Façade RDC - Toutes zones - Portes fenêtres bois entrée 1 - Penture décorative - Peinture	Matériau de type peinture (bleu) ; matériau souple (marron)	**MET** / Z3EB	1 / 2	Calcination et/ou attaque acide (méthode interne de traitement)	Fibres d'amiante non détectées

Méthodes d'analyses employées pour la recherche qualitative des fibres d'amiante dans les matériaux :

MOLP:Détermination Fibres d'amiante. Détection et identification par Microscopie Optique à Lumière Polarisée (MOLP) réalisée à partir du Guide HSG 248 de 2021 - annexe 2

MET:Détermination Fibres d'amiante. Traitement par calcination et/ou attaque acide. Détection et identification par Microscopie Electronique à Transmission équipée d'un Analyseur en dispersion d'énergie des rayons X (META) réalisée à partir de la norme : NFX 43-050 : Juillet 2021

La reproduction de ce document n'est autorisée que sous sa forme intégrale. Il comporte 10 page(s). Le présent rapport ne concerne que les objets soumis à l'essai tels qu'ils ont été reçus au laboratoire. Les essais identifiés par le symbole * ne sont pas inclus dans la portée d'accréditation.
Eurofins Environment Testing Polska Sp. z o.o.
Al. Wojska Polskiego 90
82-200 Malbork, POLSKA

eurofins
Eurofins Environment Testing Polska Sp. z o.o.

AB 1609

RAPPORT D'ANALYSE D'AMIANTE DANS LES MATERIAUX

N° de rapport d'analyse : AR-22-RI-072210-01 — Date d'émission de rapport : 14/12/2022 18:15 — Page10/10
Référence laboratoire N° : 22RI057399 — Référence de suivi du dossier N° : 22Y035468
Reçu au laboratoire le : 13/12/2022 — Date de réception :09/12/2022
Date d'analyse : 13/12/2022
Référence dossier Client:22Y035468 - 416862334368972 G16199271 A - 22 rue DE LA LIBERTE 39300 CHAMPAGNOLE - COMMUNE DE CHAMPAGNOLE MAIRIE

NB 1 : Les informations de traçabilité sont disponibles sur demande. Il est à noter que ce rapport en français est une copie de la version originale du rapport en langue polonaise et stockée en interne par le laboratoire.
NB 2 : Sauf information contraire sur ce rapport, le laboratoire effectue une analyse couche par couche de l'échantillon transmis par le demandeur. Des composants décrits simultanément dans une même couche n'ont pas pu faire l'objet de prises d'essai séparées pour l'analyse.
NB 3 : Le présent rapport ne mentionne que les analyses conclusives. Toutefois, conformément à son offre et à l'arrêté du 1er octobre 2019, le laboratoire met en œuvre les deux techniques MOLP et META sur tous les échantillons massifs . La mention sur le rapport d'une technique d'analyse par MET indique que les échantillons ont été traités selon l'annexe 2 du guide HSG 248 (MOLP) mais sans aboutir à un résultat conclusif.
NB 4 : Pour la recherche d'amiante dans les matériaux, la limite de détection garantie par prise d'essai dans les matériaux (en MOLP et /ou en MET) est de 0.1% en masse.
NB 5 : "Fibres d'amiante non détectées" au MOLP, signifie que la couche peut renfermer une teneur inférieure à la limite de détection garantie de fibre d'amiante optiquement observable.
Pour être optiquement observable, une fibre doit avoir un diamètre supérieur à 0,2 µm.
"Fibres d'amiante non détectées" au MET signifie que la couche peut renfermer une teneur inférieure à la limite de détection garantie de fibre d'amiante.
NB 6 : La portée d'accréditation du laboratoire est référencée sous le n° AB 1609 et est disponible sur https://pca.gov.pl/.
NB 7 : Le prélèvement relève de la responsabilité du client.
NB 8 : Analyse réalisée dans le cadre des textes réglementaires suivants : Décret n° 2017-899 du 9 mai 2017, Décret n° 2019-251 du 27 mars 2019, Décret n° 2011-629 du 3 juin 2011, Arrêté du 1er octobre 2019 (JORF n°0245 du 20 octobre 2019 texte n° 18).
NB 9 : Le rapport est établi dans le cadre du cas 1 de l'article 6 de l'arrêté du 1er octobre 2019 à savoir la détection et l'identification d'amiante délibérément ajouté dans les matériaux et produits manufacturés.

Validé et approuvé par :

Agnieszka Chlebek
Chef d'équipe

La reproduction de ce document n'est autorisée que sous sa forme intégrale. Il comporte 10 page(s). Le présent rapport ne concerne que les objets soumis à l'essai tels qu'ils ont été reçus au laboratoire. Les essais identifiés par le symbole * ne sont pas inclus dans la portée d'accréditation.
Eurofins Environment Testing Polska Sp. z o.o.
Al. Wojska Polskiego 90
82-200 Malbork, POLSKA

PV_00720230100954738

eurofins

Eurofins Analyses Pour Le Batiment Sud Est SAS

APAVE INFRASTRUCTURES ET CONSTRUCTION FRANCE
Monsieur Jean Charles CLAVERIE
Immeuble Le Saint-Amour - Espaces Entreprises
71000 MACON

RAPPORT D'ANALYSE D'AMIANTE DANS LES MATERIAUX

N° de rapport d'analyse : AR-23-SG-001205-01 — Date d'émission de rapport : 11/01/2023 3:43 — Page1/5
Dossier N° : 23Y000329 — Date de réception : 06/01/2023 — Date d'analyse : 09/01/2023
Référence dossier Client:4196444
34368972 G16199271 A - 22 rue DE LA LIBERTE 39300 CHAMPAGNOLE - COMMUNE DE CHAMPAGNOLE MAIRIE

N° éch.	Référence client	Description visuelle	Technique utilisée / Analyste	Préparation		Résultats
				Nb prep / Nb grilles ou lames	Type	
001	P200-Extérieur - Façade RDC - Toutes zones - Fenêtres 3 carreaux local 7 - Mastic vitrier	Matériau de type peinture (blanc) ; matériau semi-dur de type mastic (beige)	MET * / YS5D	1 / 2 *	Calcination et attaque acide (méthode interne de traitement) *	Fibres d'amiante non détectées *
		Matériau de type peinture (blanc) ; matériau semi-dur de type mastic (gris)	MET * / YS5D	1 / 2 *	Calcination et attaque acide (méthode interne de traitement) *	Fibres d'amiante non détectées *
002	P201-SOUS SOL - Escalier sous sol - Murs - Cloisons - bande calicot	Matériau de type peinture (vert) ; matériau semi-dur de type ragréage (plâtreux) (blanc) (brillant) ; matériau souple fibreux de type papier, carton (blanc) en traces	MET * / YS5D	1 / 2 *	Calcination et attaque acide (méthode interne de traitement) *	Fibres d'amiante non détectées *
		Matériau souple fibreux de type papier, carton (blanc)	MOLP * / BE9A	2 / 2 *	- *	Fibres d'amiante non détectées *
003	P202-RDC - Local 23 - Plafond - Plénium - Flocage dur sur grillage	Matériau de type colle (plâtreux) (blanc)	MET * / YS5D	1 / 2 *	Calcination et attaque acide (méthode interne de traitement) *	Fibres d'amiante non détectées *
004	P203-Extérieur - Façade RDC - Toutes zones - Fenêtres 2 carreaux - Mastic vitrier	Matériau de type peinture (gris) ; matériau semi-dur de type mastic (gris)(i)	MET * / YS5D	1 / 2 *	Calcination et attaque acide (méthode interne de traitement) *	Fibres d'amiante non détectées *

Tous les éléments de traçabilité sont disponibles sur demande. La reproduction de ce document n'est autorisée que sous sa forme intégrale. Il comporte 5 page(s). Les résultats du présent rapport s'appliquent aux objets tels qu'ils ont été reçus et ne concernent que les objets soumis à l'essai. Seules certaines prestations rapportées dans ce document sont couvertes par l'accréditation. Elles sont identifiées par le symbole *.

Eurofins Analyses pour le Bâtiment Sud-Est SAS
2, rue Chanoine Ploton ,CS 40265
F-42016 ST ETIENNE Cedex 1, FRANCE
Tél: +33 3 88 91 65 31: +33 4 77 92 36 30 - Fax: +33 3 88 91 65 31 - Site Web: www.eurofins.fr/amiante/analyses/
S.A.S. au capital de 419 090 € RCS Saint-Etienne SIRET 529 294 027 00030 TVA FR47 529 294 027 APE 7120B

ACCREDITATION N° 1- 1591
Portée disponible sur www.cofrac.fr

cofrac ESSAIS

eurofins

Eurofins Analyses Pour Le Batiment Sud Est SAS

RAPPORT D'ANALYSE D'AMIANTE DANS LES MATERIAUX

N° de rapport d'analyse : AR-23-SG-001205-01 — Date d'émission de rapport : 11/01/2023 3:43 — Page2/5
Dossier N° : 23Y000329 — Date de réception : 06/01/2023 — Date d'analyse : 09/01/2023
Référence dossier Client:4196444
34368972 G16199271 A - 22 rue DE LA LIBERTE 39300 CHAMPAGNOLE - COMMUNE DE CHAMPAGNOLE MAIRIE

N° éch.	Référence client	Description visuelle	Technique utilisée / Analyste	Préparation		Résultats
				Nb prep / Nb grilles ou lames	Type	
005	P204-Extérieur - Façade RDC - Toutes zones - Fenêtres 2 carreaux couloir 1 - Mastic vitrier intérieur	Matériau de type peinture (gris) ; matériau semi-dur de type mastic (gris)	MET * / YS5D	1 / 2 *	Calcination et attaque acide (méthode interne de traitement) *	Fibres d'amiante non détectées *
006	P205-Extérieur - Façade RDC - Toutes zones - Fenêtres 2 carreaux couloir 1 - mastic vitrier extérieur	Matériau de type peinture (gris) ; matériau semi-dur de type mastic (gris)	MET * / YS5D	1 / 2 *	Calcination et attaque acide (méthode interne de traitement) *	Fibres d'amiante non détectées *
007	P206-Extérieur - Façade R+1 - Toutes zones - fenêtre 3 panneaux carrée local 26 - Mastic vitrier	Matériau de type peinture (blanc) ; matériau semi-dur de type mastic (beige)	MET * / YS5D	1 / 2 *	Calcination et attaque acide (méthode interne de traitement) *	Fibres d'amiante non détectées *
008	P207-Extérieur - Toitur 4 - Toiture - Etanchéité de toiture terrasse - Isolant bitumineux 1 ére couche	Matériau souple bitumineux (noir) (fibreux)	MET * / YS5D	1 / 2 *	Calcination et attaque acide (méthode interne de traitement) *	Fibres d'amiante non détectées *
009	P208-Extérieur - Toitur 4 - Toiture - Relevé - Matériau bitumineux	Matériau de type aluminium (gris) (brillant) ; matériau souple bitumineux (noir) (fibreux)	MET * / YS5D	1 / 2 *	Calcination et attaque acide (méthode interne de traitement) *	Fibres d'amiante non détectées *
010	P209-Extérieur - Façade R+1 - Toutes zones - fenêtre 2 panneaux fixe haut couloir 2 - Mastic vitrier	Matériau de type peinture (gris) ; matériau semi-dur de type mastic (beige)	MET * / YS5D	1 / 2 *	Calcination et attaque acide (méthode interne de traitement) *	Fibres d'amiante non détectées *
011	P210-Extérieur - Façade R+1 - Toutes zones - fenêtre 2 panneaux battante bas couloir 2 - Mastic vitrier	Matériau de type peinture (gris) ; matériau semi-dur de type mastic (beige)	MET * / YS5D	1 / 2 *	Calcination et attaque acide (méthode interne de traitement) *	Fibres d'amiante de type chrysotile *

Tous les éléments de traçabilité sont disponibles sur demande. La reproduction de ce document n'est autorisée que sous sa forme intégrale. Il comporte 5 page(s). Les résultats du présent rapport s'appliquent aux objets tels qu'ils ont été reçus et ne concernent que les objets soumis à l'essai. Seules certaines prestations rapportées dans ce document sont couvertes par l'accréditation. Elles sont identifiées par le symbole *.

Eurofins Analyses pour le Bâtiment Sud-Est SAS
2, rue Chanoine Ploton ,CS 40265
F-42016 ST ETIENNE Cedex 1, FRANCE
Tél: +33 3 88 91 65 31: +33 4 77 92 36 30 - Fax: +33 3 88 91 65 31 - Site Web: www.eurofins.fr/amiante/analyses/
S.A.S. au capital de 419 090 € RCS Saint-Etienne SIRET 529 294 027 00030 TVA FR47 529 294 027 APE 7120B

ACCREDITATION N° 1- 1591
Portée disponible sur www.cofrac.fr

eurofins

Eurofins Analyses Pour Le Batiment Sud Est SAS

RAPPORT D'ANALYSE D'AMIANTE DANS LES MATERIAUX

N° de rapport d'analyse : AR-23-SG-001205-01 — Date d'émission de rapport : 11/01/2023 3:43 — Page3/5
Dossier N° : 23Y000329 — Date de réception : 06/01/2023 — Date d'analyse : 09/01/2023
Référence dossier Client:4196444
34368972 G16199271 A - 22 rue DE LA LIBERTE 39300 CHAMPAGNOLE - COMMUNE DE CHAMPAGNOLE MAIRIE

N° éch.	Référence client	Description visuelle	Technique utilisée / Analyste	Préparation		Résultats
				Nb prep / Nb grilles ou lames	Type	
012	P211-Extérieur - auven - Toiture - Relevé - Matériau bitumineux	Matériau souple bitumineux (noir) (fibreux)	MET * / YS5D	1 / 2 *	Calcination et attaque acide (méthode interne de traitement) *	Fibres d'amiante non détectées *
013	P212-Extérieur - Façade R+1 - Toutes zones - fenêtre 2 panneaux fixe - Mastic vitrier	Matériau de type peinture (gris) ; matériau semi-dur de type mastic (beige)	MET * / YS5D	1 / 2 *	Calcination et attaque acide (méthode interne de traitement) *	Fibres d'amiante non détectées *
014	P213-Extérieur - Façade R+1 - Toutes zones - fenêtre 2 panneaux battante bas couloir 2 - Mastic vitrier	Matériau de type peinture (gris) ; matériau semi-dur de type mastic (beige)	MET * / YS5D	1 / 2 *	Calcination et attaque acide (méthode interne de traitement) *	Fibres d'amiante non détectées *
015	P214-Extérieur - Façade R+1 - Toutes zones - fenêtre 2 panneaux fixe haut couloir 2 - Mastic vitrier	Matériau de type peinture (gris) ; matériau semi-dur de type mastic (beige)	MET * / YS5D	1 / 2 *	Calcination et attaque acide (méthode interne de traitement) *	Fibres d'amiante non détectées *
016	P215-Extérieur - Façade R+1 - Toutes zones - fenêtre 2 panneaux battante bas couloir 2 - Mastic vitrier	Matériau de type peinture (beige) ; matériau semi-dur de type mastic (beige)	MET * / YS5D	1 / 2 *	Calcination et attaque acide (méthode interne de traitement) *	Fibres d'amiante non détectées *
017	P216-R+2 - Combles - Sol - Isolant - Pare vapeur + isolant	Matériau souple fibreux de type papier, carton (marron) ; matériau de type colle (bitumineux) (noir)	MET * / YS5D	1 / 2 *	Calcination et attaque acide (méthode interne de traitement) *	Fibres d'amiante non détectées *
		Matériau fibreux de type isolant (jaune)	MOLP * / WJ7Y	2 / 2 *	- *	Fibres d'amiante non détectées *
018	P217-SOUS SOL - cuve fioul - Toutes zones - cuve fioul - peinture sur cuve - Peinture	Matériau de type peinture (noir)	MET * / YS5D	1 / 2 *	Calcination et attaque acide (méthode interne de traitement) *	Fibres d'amiante non détectées *

Tous les éléments de traçabilité sont disponibles sur demande. La reproduction de ce document n'est autorisée que sous sa forme intégrale. Il comporte 5 page(s). Les résultats du présent rapport s'appliquent aux objets tels qu'ils ont été reçus et ne concernent que les objets soumis à l'essai. Seules certaines prestations rapportées dans ce document sont couvertes par l'accréditation. Elles sont identifiées par le symbole *.

Eurofins Analyses pour le Bâtiment Sud-Est SAS
2, rue Chanoine Ploton ,CS 40265
F-42016 ST ETIENNE Cedex 1, FRANCE
Tél: +33 3 88 91 65 31: +33 4 77 92 36 30 - Fax: +33 3 88 91 65 31 - Site Web: www.eurofins.fr/amiante/analyses/
S.A.S. au capital de 419 090 € RCS Saint-Etienne SIRET 529 294 027 00030 TVA FR47 529 294 027 APE 7120B

ACCREDITATION N° 1- 1591
Portée disponible sur www.cofrac.fr
cofrac ESSAIS

eurofins

Eurofins Analyses Pour Le Batiment Sud Est SAS

RAPPORT D'ANALYSE D'AMIANTE DANS LES MATERIAUX

N° de rapport d'analyse : AR-23-SG-001205-01 — Date d'émission de rapport : 11/01/2023 3:43 — Page4/5
Dossier N° : 23Y000329 — Date de réception : 06/01/2023 — Date d'analyse : 09/01/2023
Référence dossier Client:4196444
34368972 G16199271 A - 22 rue DE LA LIBERTE 39300 CHAMPAGNOLE - COMMUNE DE CHAMPAGNOLE MAIRIE

N° éch.	Référence client	Description visuelle	Technique utilisée / Analyste	Préparation		Résultats
				Nb prep / Nb grilles ou lames	Type	
019	P218-SOUS SOL - Vide sanitaire 1 - Toutes zones - Couche de déssolidérisationHaurt du mur - Matériau bitumineux noir	Matériau souple bitumineux (noir)	MET * / YS5D	1 / 2 *	Calcination et attaque acide (méthode interne de traitement) *	Fibres d'amiante non détectées *
020	P219-SOUS SOL - Cave 13 - - Conduits - Enduit de rebouchage conduit	Matériau semi-dur de type enduit (plâtreux) (beige)	MET * / YS5D	1 / 2 *	Calcination et attaque acide (méthode interne de traitement) *	Fibres d'amiante non détectées *

Observation(s) couche(s)
(i) Ce résultat a été confirmé par plusieurs prises d'essais concordantes.

Méthodes d'analyses employées pour la recherche qualitative des fibres d'amiante dans les matériaux :

Traitement par une méthode interne (**mode opératoire T-PM-WO24083**) en vue d'une identification des fibres au Microscop Optique à Lumière Polarisée (**MOLP**) selon le guide **HSG 248 - annexe 2.**

Traitement par une méthode interne (**mode opératoire T-PM-WO22725**) en vue d'une identification des fibres au Microscop Electronique à Transmission (**MET**) selon parties utiles de la norme **NFX 43-050.**

NB 1 : Sauf information contraire sur ce rapport, le laboratoire effectue une analyse couche par couche de l'échantillon transmis par le demandeur. Des composants décrits simultanément dans une même couche n'ont pas pu faire l'objet de prises d'essai séparées pour l'analyse.
NB 2 : "Fibres d'amiante non détectées au MOLP" s'entend comme : "aucune fibre d'amiante n'a été détectée, l'échantillon objet de l'essai peut éventuellement renfermer une teneur en fibre d'amiante optiquement observables** inférieure à la limite de détection. ** Pour être optiquement observable, une fibre doit avoir une largeur supérieure à 0,2 micromètre (µm)" ; "Fibres d'amiante non détectées" au MET s'entend comme : " aucune fibre d'amiante n'a été détectée, l'échantillon objet de l'essai peut éventuellement renfermer une teneur en fibre d'amiante inférieure à la limite de détection."
NB 3 : Pour la recherche d'amiante dans les matériaux, la limite de détection garantie par prise d'essai dans les matériaux (en MOLP et /ou en MET) est de 0,1% en masse.
NB 4 : Le présent rapport ne mentionne que les analyses conclusives. Toutefois, conformément à son offre et à l'arrêté du 1er octobre 2019, le laboratoire met en œuvre les deux techniques MOLP et META sur tous les échantillons massifs . La mention sur le rapport d'une technique d'analyse par MET indique que les échantillons ont été traités selon l'annexe 2 du guide HSG 248 (MOLP) mais sans aboutir à un résultat conclusif.
NB 5 : Analyse réalisée dans le cadre des textes réglementaires suivants : Décret n° 2017-899 du 9 mai 2017, Décret n° 2019-251 du 27 mars 2019, Décret n° 2011-629 du 3 juin 2011, Arrêté du 1er octobre 2019 (JORF n°0245 du 20 octobre 2019 texte n° 18).
NB 6 : Le rapport est établi dans le cadre du cas 1 de l'article 6 de l'arrêté du 1er octobre 2019 à savoir la détection et l'identification d'amiante délibérément ajouté dans les matériaux et produits manufacturés.

Tous les éléments de traçabilité sont disponibles sur demande. La reproduction de ce document n'est autorisée que sous sa forme intégrale. Il comporte 5 page(s). Les résultats du présent rapport s'appliquent aux objets tels qu'ils ont été reçus et ne concernent que les objets soumis à l'essai. Seules certaines prestations rapportées dans ce document sont couvertes par l'accréditation. Elles sont identifiées par le symbole *.

Eurofins Analyses pour le Bâtiment Sud-Est SAS
2, rue Chanoine Ploton ,CS 40265
F-42016 ST ETIENNE Cedex 1, FRANCE
Tél: +33 3 88 91 65 31: +33 4 77 92 36 30 - Fax: +33 3 88 91 65 31 - Site Web: www.eurofins.fr/amiante/analyses/
S.A.S. au capital de 419 090 € RCS Saint-Etienne SIRET 529 294 027 00030 TVA FR47 529 294 027 APE 7120B

ACCREDITATION N° 1- 1591
Portée disponible sur www.cofrac.fr

cofrac ESSAIS

eurofins

Eurofins Analyses Pour Le Batiment Sud Est SAS

RAPPORT D'ANALYSE D'AMIANTE DANS LES MATERIAUX

N° de rapport d'analyse : AR-23-SG-001205-01 | Date d'émission de rapport : 11/01/2023 3:43 | Page5/5
Dossier N° : 23Y000329 | Date de réception : 06/01/2023 | Date d'analyse : 09/01/2023
Référence dossier Client:4196444
34368972 G16199271 A - 22 rue DE LA LIBERTE 39300 CHAMPAGNOLE - COMMUNE DE CHAMPAGNOLE MAIRIE

Cyril Egaud
Chef de Groupe

Tous les éléments de traçabilité sont disponibles sur demande. La reproduction de ce document n'est autorisée que sous sa forme intégrale. Il comporte 5 page(s). Les résultats du présent rapport s'appliquent aux objets tels qu'ils ont été reçus et ne concernent que les objets soumis à l'essai. Seules certaines prestations rapportées dans ce document sont couvertes par l'accréditation. Elles sont identifiées par le symbole *.

Eurofins Analyses pour le Bâtiment Sud-Est SAS
2, rue Chanoine Ploton ,CS 40265
F-42016 ST ETIENNE Cedex 1, FRANCE
Tél: +33 3 88 91 65 31: +33 4 77 92 36 30 - Fax: +33 3 88 91 65 31 - Site Web: www.eurofins.fr/amiante/analyses/
S.A.S. au capital de 419 090 € RCS Saint-Etienne SIRET 529 294 027 00030 TVA FR47 529 294 027 APE 7120B

ACCREDITATION N° 1- 1591
Portée disponible sur www.cofrac.fr

cofrac ESSAIS

ANNEXE TABLEAU ESTIMATIF DES QUANTITES

Etage	Local	Elément	Matériau / Produit	Estimation des quantités	Observations
SOUS SOL	**Cave 1**	**Conduit horizontal**	Fibre-ciment	**1 u**	
		Conduit vertical qui remonte au plafond	Fibre-ciment	**1 u**	
SOUS SOL	**Cave 2**	**Conduit horizontal (fourreau) dans le mur (réseau enterré)**	fibre ciment	**1 u**	
SOUS SOL	**Cave 3**	**2 Conduits circulaires au mur**	fibre ciment	**2 u**	
		1 Conduit circulaire qui part au plafond	Fibre-ciment	**1 u**	
SOUS SOL	**Cave 12**	**Conduit aération rectangulaire**	Fibre ciment	**1 u**	
SOUS SOL	**Cave 14**	**1 Conduit circulaire qui part au plafond**	Fibre ciment	**1 u**	
SOUS SOL	**cuve fioul**	**Conduit aération rectangulaire**	Fibre ciment	**1 u**	
SOUS SOL	**Chaufferie**	**Amalgamme de joints de brides**	Joint fibreux		
RDC	**Local 1**	**Conduit verticale dans coffrage**	Fibre ciment	**1 u**	
RDC	**Local 5**	**Sol**	Dalle de sol		
RDC	**Local 12**	**Revêtement de murs**	Faïence type Glasal + colle	**Environ 7 m²**	
RDC	**Local 13**	**conduits**	Fibre-ciment	**1 u**	
RDC	**Local 14**	**Conduit circulaire dans doublage**	Fibre ciment	**1 u**	
RDC	**Sanitaires 1**	**Conduit circulaire**	Fibre-ciment	**1 u**	
RDC	**WC**	**conduit horizontal**	Fibre-ciment	**1 u**	
R+1	**Local 34**	**Conduit dans placard**	Fibre-ciment	**1 u**	
R+1	**Couloir 2**	**sol**	3 bande de lino imitation pierre + colle	**Environ 2 m²**	

Etage	Local	Elément	Matériau / Produit	Estimation des quantités	Observations
Extérieur	**Façade RDC**	**fenêtre bois - Joint compribande de fenêtre**	Matériau fibreux	**1 u**	
		Fenêtre 3 panneaux Local 8	Joint compribande	**1 u**	
		Baie vitrée local 13	Mastic vitrié	**6 grandes fenêtres**	
		fenêtre bois 1 carreau escalier 4	Joint compribande	**1 u**	
		Conduit circulaire côté route local 24	Fibre-ciment	**1 u**	
		Conduit rectangulaire de sortie sous sol façade côté cour	Fibre-ciment	**2 u**	
		Conduit circulaire local 17	Fibre-ciment	**1 u**	
		Conduit circulaire extérieur sous toiture plate	Fibre-ciment	**1 u**	
		Coude Conduit circulaire côté local 5	Fibre-ciment	**1 u**	
		Conduit circulaire côté Couloir 1	Fibre-ciment	**1 u**	
		Conduit circulaire côté cour local 24	Fibre-ciment	**1 u**	
Extérieur	**Façade R+1**	**fenêtre 2 panneaux**	Mastic vitrier	**1 u**	
		fenêtre 2 panneaux	joint compribande	**1 u**	
		fenêtre 3 panneaux carrée local 26	Joint compribande	**1 u**	
		Contre analyse fenêtre 2 panneaux battante bas couloir 2	Mastic vitrier	**1 u**	
Extérieur	**Toiture 1**	**Conduit circulauire**	Fibre-ciment	**1 u**	

Etage	Local	Elément	Matériau / Produit	Estimation des quantités	Observations
		travesant la dalle			
		Conduit circulauire	Fibre-ciment	**1 u**	
Extérieur	**Toiture 4**	**Conduit circulauire travesant la dalle**	Fibre-ciment	**1 u**	

L'estimation des quantités ne concerne que les matériaux ou produits contenant de l'amiante présents dans l'immeuble bâti et concernés par le programme de travaux.
Elle ne prend pas en compte :
- **Les autres matériaux ou produits contenant de l'amiante repérés dans l'immeuble bâti mais non concernés par le programme de travaux**
- **Les techniques utilisées par les entreprises de travaux pour la dépose des matériaux ou produits repérés.**

La quantité de déchets générés par les entreprises elles-mêmes lors de la dépose de ces matériaux ou produits (équipements de protection individuelle, moyens de protection collective …)

ANNEXE CERTIFICAT DE L'OPERATEUR DE REPERAGE

CERTIFIE abcidia opérateur de diagnostics immobiliers

La certification de compétence de personnes physiques
est attribuée par ABCIDIA CERTIFICATION à

CLAVERIE Jean-Charles
sous le numéro 18-1338

Cette certification concerne les spécialités de diagnostics immobiliers suivantes :

☑ **Amiante** sans mention — Prise d'effet : 11/06/2020 — Validité : 10/06/2027
Arrêté du 2 juillet 2018 définissant les critères de certification des opérateurs de diagnostic technique.

☑ **Amiante** avec mention — Prise d'effet : 11/06/2020 — Validité : 10/06/2027
Arrêté du 2 juillet 2018 définissant les critères de certification des opérateurs de diagnostic technique.

☑ **DPE** individuel — Prise d'effet : 31/01/2019 — Validité : 30/01/2024
Arrêté du 16 octobre 2006 définissant les critères de certification des compétences des personnes physiques réalisant le diagnostic de performance énergétique et les critères d'accréditation des organismes de certification, modifié par l'arrêté du 13 décembre 2011

☑ **Gaz** — Prise d'effet : 18/12/2018 — Validité : 17/12/2023
Arrêté du 6 avril 2007 définissant les critères de certification des compétences des personnes physiques réalisant l'état de l'installation intérieure de gaz et les critères d'accréditation des organismes de certification, modifié par l'arrêté du 15 décembre 2011.

☑ **CREP** — Prise d'effet : 18/12/2018 — Validité : 17/12/2023
Arrêté du 21 novembre 2006 définissant les critères de certification des compétences des personnes physiques opérateurs des constats de risque d'exposition au plomb ou agréées pour réaliser des diagnostics plomb dans les immeubles d'habitation et les critères d'accréditation des organismes de certification modifié par l'arrêté du 7 décembre 2011

☑ **Termites Métropole** — Prise d'effet : 18/12/2018 — Validité : 17/12/2023
Zone d'intervention : France métropolitaine
Arrêté du 30 octobre 2006 définissant les critères de certification des compétences des personnes physiques réalisant l'état relatif à la présence de termites dans le bâtiment et les critères d'accréditation des organismes de certification, modifié par l'arrêté du 7 décembre 2011

☑ **Electricité** — Prise d'effet : 06/03/2019 — Validité : 05/03/2024
Arrêté du 8 juillet 2008 définissant les critères de certification des compétences des personnes physiques réalisant l'état de l'installation intérieure d'électricité et les critères d'accréditation des organismes de certification, modifié par l'arrêté du 10 décembre 2009

Véronique DELMAY
Gestionnaire des certifiés

cofrac

Le maintien des dates de validité mentionnées ci-dessus est conditionné à la bonne exécution des opérations de surveillance
Certification délivrée selon le dispositif particulier de certification de diagnostic immobilier PRO 06

ANNEXE ATTESTATION ASSURANCE

Contrat RC n° 10800807204 1/2

AXA France IARD
DIRECTION ENTREPRISES
Production R.C. – Grands Comptes
Télécopie 01.57 65 07 90

ATTESTATION

Nous, soussignés, AXA FRANCE IARD S.A., Société d'Assurance dont le Siège Social est situé 313, Terrasses de l'Arche - 92727 NANTERRE Cedex, atteste par la présente que l'assuré :

APAVE
Immeuble Canopy
6 rue du Général Audran
92400 COURBEVOIE

agissant tant pour son compte que pour celui de Apave Infrastructure Construction France

est couvert contre les conséquences pécuniaires de la Responsabilité Civile qu'il pourrait encourir à la suite de dommages causés dans le cadre de l'exercice de sa profession, par le contrat n° 10800207204, souscrit auprès de notre Société, pour les activités et les montants de garanties suivants :

Activités assurées

Prestations techniques (y compris maintenance) et intellectuelles pour la maîtrise des risques humains, techniques et environnementaux, articulée autour des principaux métiers suivants :

- inspection et vérification des installations techniques, équipements et process
- bâtiment et génie civil
- essais, mesures et métrologie
- laboratoires d'analyses (non médicales)
- conseils
- formation
- certification, contrôle, qualification et homologation

y compris fabrication et vente de produits dans le cadre de ces métiers,
à destination de tous les secteurs d'activité.

A l'exclusion :

- des missions de Contrôle Technique relevant de la loi Spinetta visées à l'article L 111.3 du Code de la construction et de l'habitation
- des travaux de désamiantage (enlèvement de l'amiante friable et non friable)
- des activités de classification et certification de navires et unités offshore.

AXA France IARD SA
Société anonyme au capital de 214 799 030 Euros
Siège social : 313, Terrasses de l'Arche - 92727 Nanterre Cedex 722 057 460 R.C.S. Nanterre
Entreprise régie par le Code des assurances - TVA intracommunautaire n° FR 14 722 057 460
Opérations d'assurances exonérées de TVA - art. 261-C-CGI - sauf pour les garanties portées par AXA Assistance

TABLEAU DES GARANTIES

Les garanties s'exercent à concurrence des montants suivants :

Nature des garanties	Limites de garantie
Responsabilité Civile Exploitation/ Après Livraison/ Professionnelle	
Limite générale « Tous dommages corporels, matériels et immatériels » confondus Sans pouvoir excéder pour :	5 000 000 € par année d'assurance
a) les dommages immatériels non consécutifs	5 000 000 € par année d'assurance
b) les atteintes à l'environnement accidentelles sur sites des assurés non soumis à Autorisation ou Enregistrement	2 500 000 € par année d'assurance
c) tous dommages corporels, matériels et immatériels aux USA/Canada sous limités :	5 000 000 € par année d'assurance
c.1) Dommages immatériels aux USA CANADA	1 000 000 € par année d'assurance
d) tous dommages causés par l'amiante et le plomb*	2 500 000 € par année d'assurance

* Il est précisé que cette garantie s'exerce également dans la limite des montants de garanties précités ou indiqués aux conditions particulières, en fonction de la nature des dommages.

La présente attestation ne peut engager l'Assureur au-delà des limites et conditions du contrat auquel elle se réfère.

La présente attestation est valable pour la période du 01/01/2023 au 31/12/2023 inclus sous réserve du règlement de la prime et des possibilités de suspension ou de résiliation en cours d'année d'assurance pour les cas prévus par le Code des Assurances ou le contrat.

Fait à Nanterre le 12/12/2022
Par délégation

POUR L'ASSUREUR :

AXA France IARD SA
Société anonyme au capital de 214 709 030 Euros
Siège social : 313, Terrasses de l'Arche - 92727 Nanterre Cedex 722 057 460 R.C.S. Nanterre
Entreprise régie par le Code des Assurances - TVA intracommunautaire n° FR 14 722 057 460
Opérations d'assurances exonérées de TVA - art. 261-C-CGI - sauf pour les garanties portées par AXA Assistance

CONSEILS SUR LES MODALITES D'ELIMINATION DES DECHETS

Les responsabilités du producteur de déchets

Le Code de l'Environnement dispose dans son article L. 541-2 : *« Tout producteur ou détenteur de déchets est tenu d'en assurer ou d'en faire assurer la gestion, conformément aux dispositions du présent chapitre. Tout producteur ou détenteur de déchets est responsable de la gestion de ces déchets jusqu'à leur élimination ou valorisation finale, même lorsque le déchet est transféré à des fins de traitement à un tiers. Tout producteur ou détenteur de déchets s'assure que la personne à qui il les remet est autorisée à les prendre en charge. »*

A ce titre, pour des travaux de désamiantage, le maître d'ouvrage (en général le propriétaire) est responsable de la bonne élimination des déchets issus du chantier. Les déchets de chantier tels que les équipements de protection des intervenants sont de la responsabilité de l'entreprise effectuant les travaux.

Les familles de déchets

Les différentes sortes de déchets d'amiante

Les déchets d'amiante se divisent en deux grandes catégories quant à la gestion de leur élimination. **Le traitement va dépendre de la nature des déchets amiantés.** :

Installation de stockage de déchets dangereux (ISDD) ou installation d'inertage par vitrification	**Installation de stockage de déchets non dangereux (ISDND)**
Tous types de déchets amiantés, y compris les déchets connexes de chantiers contaminés (EPI, films de protection)	Déchets de matériaux de construction contenant de l'amiante générés par une activité de construction, rénovation ou déconstruction d'un bâtiment ou par une activité de construction, rénovation ou déconstruction de travaux de génie civil, y compris les terres naturellement amiantifères et les agrégats d'enrobés bitumineux amiantés

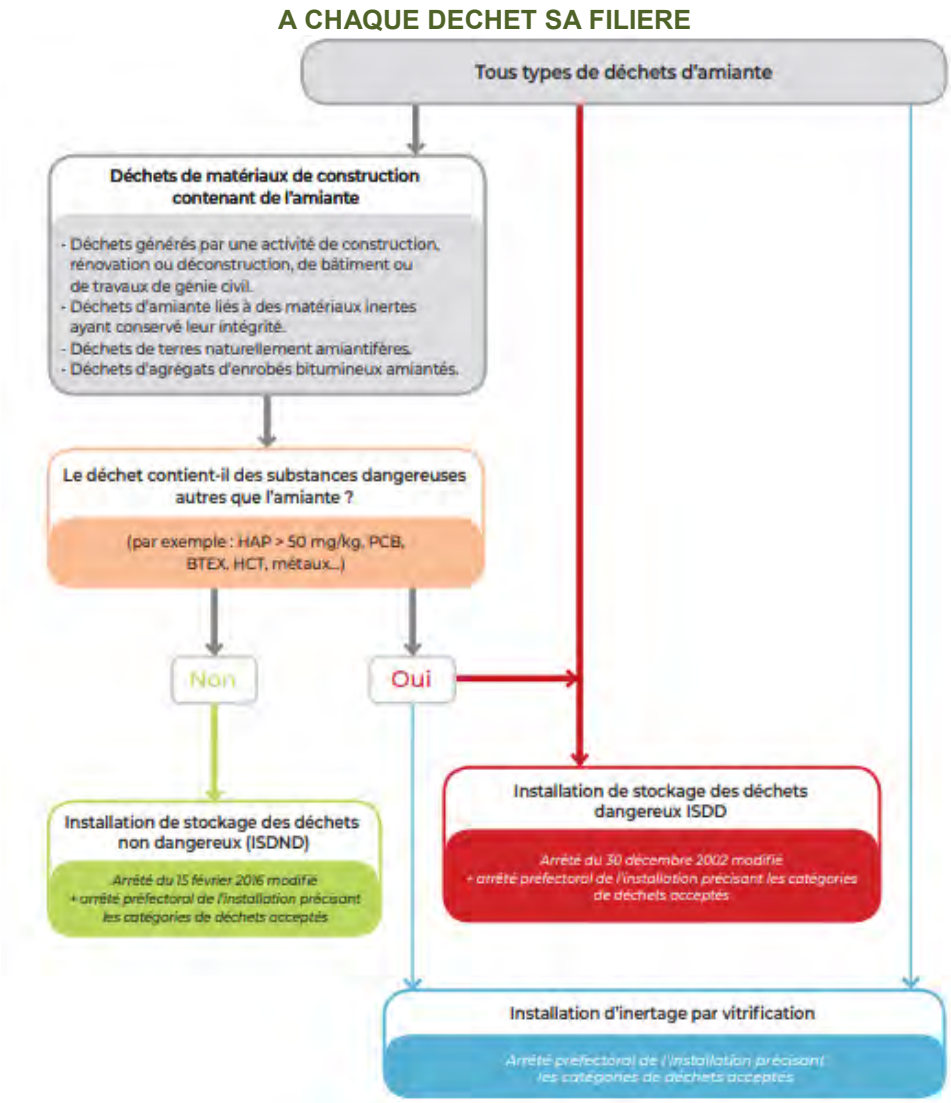

Document INRS

Organisation à prévoir pour la gestion de ces déchets

L'entreprise doit appliquer les dispositions réglementaires existantes concernant les déchets qu'elle produit ou détient, car elle en est responsable. Elle doit impérativement disposer, avant même le démarrage des travaux, d'un **certificat d'acceptation préalable (CAP)** de l'installation de stockage des déchets ou de traitement par vitrification pour chaque catégorie de déchet amianté que son activité va produire. Un **bordereau de suivi des déchets contenant de l'amiante (BSDA)** accompagne chaque lot depuis son lieu de production jusqu'à son élimination finale.

À toutes les étapes de la gestion de ces déchets, la manutention des déchets doit être organisée de façon à éviter la libération de fibres. L'utilisation de moyens adaptés d'aide à la manutention ou au levage est à rechercher. Le nettoyage des surfaces, outils, engins, véhicules sera effectué par humidification et aspiration avec du matériel adapté (soufflettes à proscrire). Les salariés doivent être informés des risques qu'ils encourent et formés aux moyens de prévention (modes opératoires, EPI, règles d'hygiène).

Élimination des déchets

Les déchets doivent être confiés à des centres de traitement autorisés, après demande d'un certificat d'acceptation préalable.

Les adresses des installations de stockage des déchets d'amiante peuvent être obtenues auprès des préfectures, des Conseils généraux, des mairies, des DREAL et de l'ADEME ainsi qu'en consultant les sites suivants :

https://www.sinoe.org/

http://www.dechets-chantier.ffbatiment.fr/

Ancienne école Hubert Reeves

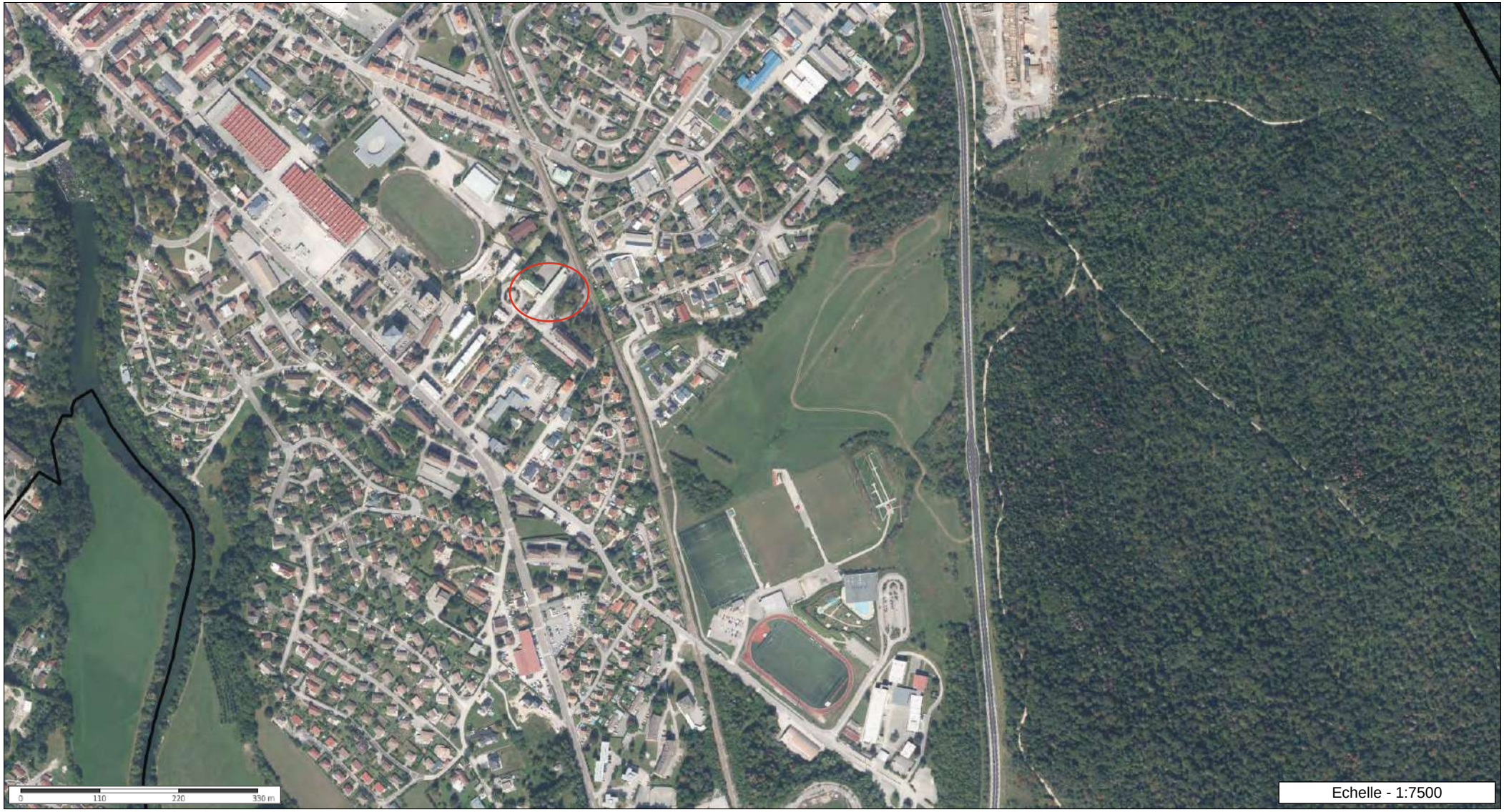

Les informations contenues sur les cartes ne sont pas contractuelles, elles ne peuvent en aucun cas engager la responsabilité de la collectivité.

Chapitre 3 : zone UB

Dispositions réglementaires applicables

CARACTERE DE LA ZONE

Il s'agit des ensembles d'immeubles collectifs

L'habitat y domine largement mais n'exclut pas l'existence de commerces et services.

La densité en logements est très élevée malgré l'existence d'espaces verts en pied d'immeubles.

Des constructions ont été repérées dans les plans de zonage au titre de l'article L123-1 7°. Ces constructions présentent un caractère patrimonial marqué. Des prescriptions spécifiques à chaque construction sont (seront) jointes en annexe du règlement, elles concernent la transformation, réhabilitation de ces bâtiments il sera fait référence dans l'article 11 à ces prescriptions.

SECTION I – NATURE DE L'OCCUPATION ET DE L'UTILISATION DU SOL

Toute construction ou installation, non interdite à l'article 1 ou non soumise à des conditions particulières à l'article 2, est autorisée.

Rappel : l'édification de clôtures est soumise à déclaration préalable

➲ Article UB - 1 : occupations et utilisations du sol interdites

⇒ *Sont interdits :*

- *Toutes les occupations et utilisations du sol incompatibles avec le tissu urbain, l'habitat et la tranquillité du voisinage.*
- *Les constructions et installations à vocation agricole,*
- *Les constructions et installations à vocation artisanale et industrielle, à l'exception de celles autorisés à l'article UAb2.*
- *Les entrepôts commerciaux, non indispensables à une activité commerciale présente dans la zone,*
- *Les constructions et installations à vocation de camping-caravaning et d'habitation légère de loisirs,*
- *Les carrières,*
- *Article UB - 2 – occupations et utilisations du sol soumises à des conditions particulières*

⇒ ***Sont admises :***

- *Les constructions, extensions, transformations de constructions destinées à des activités artisanales sous condition d'être intégrées à un bâtiment d'habitation et de ne pas générer de nuisances pour le voisinage.*
- *L'extension des activités artisanales et / ou industrielles pré-existantes à l'approbation du PLU, intégrées ou non à de l'habitat, sous condition d'être compatibles avec l'habitat, et / ou que l'extension n'aggrave pas les nuisances existantes.*

Rappel : cependant, toutes les occupations et utilisations du sol restent soumises entre autres dispositions prévues à l'article R 111-2 du Code de l'Urbanisme.

SECTION II – CONDITIONS DE L'OCCUPATION DU SOL

➲ Article UB - 3 – accès et voirie

⇒ ***Accès***

Les accès sur les voies publiques ou privées ouvertes à la circulation générale seront de dimension apte à assurer l'approche des services de secours et d'incendie au plus près des bâtiments.

Tout terrain enclavé qui ne pourra obtenir un accès conforme à celui exigé ci-dessus, au travers des fonds voisins, sera inconstructible.

⇒ ***Voirie***

Toute construction ou occupation du sol doit être desservie par une voie de dimension suffisante.

Celle-ci doit avoir des caractéristiques techniques et dimensionnelles adaptées aux usages qu'elle supporte, aux opérations qu'elle dessert et au fonctionnement des services publics, notamment en période hivernale ; elle doit également permettre le cheminement sécuritaire des piétons, y compris en période hivernale.

Les aménagements de voirie devront favoriser voire privilégier les usages piétons et cyclistes.

➲ Article UB - 4 – desserte par les réseaux

⇒ ***Eau potable***

Toute construction ou installation doit être raccordée au réseau public de distribution d'eau potable.

⇒ ***Assainissement***

Toute construction ou installation doit être raccordée au réseau public d'assainissement, conformément aux normes en vigueur.

⇒ ***Eaux pluviales***

Les eaux pluviales seront recueillies et infiltrées sur le terrain autant que possible. Le rejet dans le réseau public d'eaux pluviales ne peut être accepté que dans la mesure où aucune autre solution n'est techniquement possible.

⇒ ***Electricité, téléphone et télédiffusion***

Les réseaux et branchements nouveaux doivent être réalisés en souterrain, sauf impossibilité technique.

Rappel : toutefois, pour l'application des dispositions des paragraphes ci-dessus, si compte tenu de la destination de la construction projetée, les réseaux publics ne sont pas de capacité suffisante, le permis de construire pourra être refusé ou être soumis à des prescriptions spéciales permettant de pallier l'insuffisance des réseaux. Les dispositions de l'article L 111-4 du Code de l'Urbanisme, notamment, sont applicables.

➲ *Article UB - 5 – caractéristiques des terrains*

Il n'est pas imposé de prescription particulière.

➲ *Article UB - 6 – implantation des constructions par rapport aux voies et emprises publiques*

Définition : par « voie », il est visé ici les voies publiques et privées ouvertes à la circulation générale.

⇒ ***Principe :***

La construction s'implantera avec un recul minimum de 6 m.

⇒ ***Exception :***

Par exception, pour des motifs

- *de sécurité*
- *de perspectives monumentales,*
- *de composition architecturale, urbanistique*
- *d'intégration paysagère,*
- *dans le cas de forte pente de terrain, de virage, de croisement de voies ou de configuration particulière des lieux,*
- *de continuité visuelle avec le bâti existant ou d'extension du bâti existant implanté selon d'autres principes*
- *de hauteur à l'égout (en tout point par rapport au terrain naturel) d'une construction ou partie de construction, inférieure à 6 m,*

il pourra être imposé une implantation différente du principe ci-dessus

➲ *Article UB - 7 – implantation des constructions par rapport aux limites séparatives*

⇒ ***Principe :***

Les constructions s'implanteront avec un recul minimum de 6 m par rapport aux limites séparatives

⇒ ***Exception :***

La règle de principe ne s'applique pas aux constructions préexistantes à l'approbation du PLU. L'implantation d'extensions, de constructions accolées à ces constructions préexistantes sera libre.

Une implantation différente pourra être autorisée pour les constructions ou parties de construction dont la hauteur à l'égout (en tout point par rapport au terrain naturel) est inférieure à 6 m.

➲ *Article UB - 8 – implantation des constructions les unes par rapport aux autres sur une même propriété*

⇒ ***Principe :***

Les constructions seront soit jointives et accolées soit implantées en recul de 6 minimum les unes par rapport aux autres.

⇒ ***Exception :***

Une implantation différente pourra être autorisée pour les constructions ou parties de construction dont la hauteur à l'égout (en tout point par rapport au terrain naturel) est inférieure à 6 m, sans pouvoir être inférieure à 4 m.

➲ *Article UB - 9 – emprise au sol*

Il n'est pas imposé de prescription particulière.

➲ *Article UB - 10 – hauteur maximale des constructions*

⇒ ***Principe :***

Le nombre de niveaux des constructions sera limité à R+4+C

⇒ ***Exception :***

En cas de réalisation d'un niveau entièrement consacré au stationnement (et installations techniques), que ce niveau soit en rez de chaussée ou en sous-sol, un niveau supplémentaire pourra être autorisé à la construction.

Les constructions préexistantes à l'approbation du PLU et ayant une hauteur supérieure à la hauteur autorisée dans la zone pourront faire l'objet de transformation et d'extension visant à améliorer l'intégration des constructions dans leur environnement, mettre en œuvre des principes de développement durable et d'économies d'énergie, ou améliorer la sécurité.

➲ *Article UB - 11 – aspect extérieur*

Rappel les dispositions de l'article R 111-21 du code de l'urbanisme sont applicables :

« le permis de construire peut être refusé ou n'âtre accordé que sous réserve de l'observation de prescriptions spéciales, si les constructions, par leur situation, leur architecture, leurs dimensions ou l'aspect extérieur des bâtiments ou ouvrages à édifier ou à modifier sont de nature à porter atteinte au caractère ou à l'intérêt des lieux avoisinants, au site, au paysage naturel ou urbain, ainsi qu'à la conservation des perspectives monumentales. »

Les constructions repérées dans les plans de zonage en application de l'article L123-1 7° font l'objet de prescriptions particulières (consulter fiche jointe en annexe du présent règlement) complémentaires aux prescriptions ci-dessous.

TOITURE :

- ***Principe :***
  - *Les Toitures présenteront plusieurs pans ou seront cintrées.*
  - *Toitures à la mansard et toitures à coyaux sont interdites*

- ***Exception :***
  - *Les toitures terrasses sont autorisées dans les cas suivants :*

    En présence de toitures principales, pentues ou cintrées, à titre de complément, en couverture de volumes annexes, comme lien entre deux volumes principaux…

    Comme couvertures de volumes fractionnés d'un même bâtiment présentant l'aspect d'un bâti en escalier, en gradins, en terrasses de différents niveaux, sous réserve expresse que l'ensemble ne donne pas l'impression d'un cube monolithique,

    En cas de construction de bâtiments publics pour lesquels il est affirmé une volonté monumentale d'identification par rapport aux volumes des toitures environnantes.

COULEURS ET MATERIAUX :

Le blanc et les couleurs très claires (blanc cassés) sont interdits.

CLOTURE :

- ***Limites avec le domaine public :***

La clôture sera composée d'un mur bahut ou muret ne pouvant dépasser 0.50 m. Il pourra être surmonté d'un dispositif à claire-voie ou d'une grille. L'ensemble ne pourra dépasser 1.5 m.

La clôture peut être surmontée ou doublée d'une haie. On veillera alors à utiliser des essences locales à feuilles caduques. La hauteur de l'ensemble ne devra pas dépasser 1.5 m.

- ***Limites séparatives :***

La clôture pourra être constituée d'un muret ne dépassant pas 0.50 m ce muret pourra être surmonté d'un dispositif à claire-voie, d'une grille, d'un grillage ou tout autre dispositif, il pourra être surmonté ou doublé d'une haie. L'ensemble ne pourra pas dépasser 2 m.

➲ *Article UB - 12 – stationnement*

⇒ *Principe :*

Le stationnement des véhicules correspondant aux besoins des constructions et installations admises doit être assuré en dehors des voies publiques ou privées ouvertes à la circulation générale.

Le stationnement devra être assuré sur le terrain d'assiette de la construction ou de l'installation, ou intégré à ces dernières.

En toute hypothèse, les zones de manœuvre doivent être indépendantes des voies publiques ou privées.

Une place de stationnement aura une dimension de 2.5 x 5 m.

▪ *Modalités de mise en œuvre :*

Il pourra être exigé pour le moins :

1 place par tranche de 1 à 40 m² de SHON pour l'habitat, toute tranche commencée étant prise en compte.

1 place par tranche de 1 à 25 m² de SHON pour les constructions à usage autre que l'habitat, toute tranche commencée étant prise en compte.

Par ailleurs tout projet devra prendre en compte et favoriser le stationnement des modes doux

⇒ *Exceptions :*

L'article L123-1-3 du code de l'urbanisme s'applique pour les logements sociaux.

En cas de réhabilitation et de restauration du volume existant, sans création de niveau supplémentaire, ou en cas de faible extension du volume existant, et si le terrain d'assiette avant travaux est insuffisant, les exigences minimales fixées ci-dessus pourront être écartées aux fins de faciliter la réhabilitation du patrimoine et d'éviter de défigurer les façades sur rue par une ou plusieurs entrées de garage.

En cas de démolition reconstruction à l'identique, les exigences minimales fixées ci-dessus pourront être écartées aux fins de faciliter la réhabilitation du patrimoine et d'éviter de défigurer les façades sur rue par une ou plusieurs entrées de garage.

L'article L. L123-1-2 du code de l'urbanisme, rappelé ci-après, trouve à s'appliquer :

"Lorsque le plan local d'urbanisme impose la réalisation d'aires de stationnement, celles-ci peuvent être réalisées sur le terrain d'assiette ou dans son environnement immédiat.

Lorsque le bénéficiaire du permis ou de la décision de non-opposition à une déclaration préalable ne peut pas satisfaire aux obligations résultant de l'alinéa précédent, il peut être tenu quitte de ces obligations en justifiant, pour les places qu'il ne peut réaliser lui-même, soit de l'obtention d'une concession à long terme dans un parc public de stationnement existant ou en cours de réalisation et situé à proximité de l'opération, soit de l'acquisition de places dans un parc privé de stationnement répondant aux mêmes conditions.

En l'absence d'un tel parc, le bénéficiaire du permis ou de la décision de non-opposition à une déclaration préalable peut être tenu de verser à la commune une participation en vue de la réalisation de parcs publics de stationnement dans les conditions définies par l'article L. 332-7-1.

Lorsqu'une aire de stationnement a été prise en compte dans le cadre d'une concession à long terme ou d'un parc privé de stationnement, au titre des obligations prévues aux premier et deuxième alinéas ci-

dessus, elle ne peut plus être prise en compte, en tout ou en partie, à l'occasion d'une nouvelle autorisation."

➲ *Article UB - 13 – espaces libres et plantations, espaces boisés classés*

Les espaces dédiés à la circulation ou au stationnement ne font pas partie des espaces libres.

De manière générale, les espaces libres seront traités en espace vert planté.

SECTION III – POSSIBILITES MAXIMALES D'UTILISATION DU SOL

➲ *Article UB - 14 – coefficient d'occupation du sol*

Il n'est pas imposé de prescription particulière.